



cosmoplas®

LISTA DE PRECIOS

CHILE

2018

2019



SERVICIO  
INNOVACIÓN  
TECNOLOGÍA

CONFIANZA



G

H

C

B

M

N

O

L





# ÍNDICE

## A

ABOCARDADOR	132	ADHESIVO TIGRE	91
ABRAZADERA CONFORMADA PVC	80	ADHESIVO VINILIT	91
ABRAZADERA CREMALLERA	483	AEROTERMO ELÉCTRICO MURAL	247
ABRAZADERA DE ARRANQUE PARA PVC	114	AGITADORES ELÉCTRICOS CON MOTOR	308
ABRAZADERA ESPECIAL PRESIÓN	483	AISLACIÓN PARA PEX	126
ABRAZADERA METÁLICA	334	AISLACIÓN RECUBIERTA	126
ABRAZADERA PARA ESTANQUES DE EXPANSIÓN	197	AISLANTE TERMICO FLEXIBLE EN MANTA	232
ACCESORIOS ALUMINIO	171	AISLANTE TÉRMICO FLEXIBLE EN TIRA	232
ACCESORIOS BOMBA VACÍO	223	AISLANTES	232
ACCESORIOS CALENTADOR INSTANTÁNEO CONDENSACIÓN	161	ALAMBRES CALECO	370
ACCESORIOS CHILLER ENFRIADOS POR AIRE	205	ALAMBRES CONCÉNTRICO	370
ACCESORIOS CHIMENEAS DOBLE PARED Ø200 - 250 MM	413	ALAMBRES H07 1,5 MM2	370
ACCESORIOS CHIMENEAS DOBLE PARED Ø150 - 200 MM	412	ALAMBRES H07 2,5 MM2	370
ACCESORIOS CHIMENEAS DOBLE PARED Ø80 - 130 MM	412	ALAMBRES H07 4 MM2	370
ACCESORIOS CHIMENEAS SIMPLE PARED Ø150	412	ALAMBRES H07 6 MM2	370
ACCESORIOS CHIMENEAS SIMPLE PARED Ø200	413	ALARGADOR DE VÁSTAGOS	132
ACCESORIOS CHIMENEAS SIMPLE PARED Ø80	412	ALARGADOR DE VÁSTAGOS ANILLO EXPANSIÓN	134
ACCESORIOS CONTROLADOR LORENTZ	399	ALARGADOR DE VÁSTAGOS PPR	145
ACCESORIOS DE INSTALACIÓN	230	ALGUICIDA CLARIFICANTE PREMIUM	490
ACCESORIOS DE INSTALACIÓN INJECTA	307	ALGUICIDA PLUS	490
ACCESORIOS ECO HEATING SYSTEM RESIDENCIAL	206	AMARRA PLÁSTICA	333
ACCESORIOS FOSA SEPTICA	157	AMORTIGUADOR AISLADOR PAD COMBINADO TIPO API-MC	235
ACCESORIOS INJECTA	306	AMORTIGUADOR AISLADOR PAD TIPO API-C	235
ACCESORIOS KIT CASCADA CALDERAS HP 45 - 150	164	AMORTIGUADOR AISLADOR PAD TIPO API-M	235
ACCESORIOS MALLAS DE TIERRA	377	AMORTIGUADOR DE GOMA COLGANTE SÍSMICO TIPO AH-R	233
ACCESORIOS MONTAJE PANELES FV SUNFER	396	AMORTIGUADOR DE GOMA SÍSMICO TIPO ASI-R	233
ACCESORIOS OFF-GRID	387	AMORTIGUADOR: TOPE SÍSMICO TIPO AS-A	233
ACCESORIOS PARA BANDEJA LISA	362-363	AMORTIGUADOR: TOPE SÍSMICO TIPO AS-Z	233
ACCESORIOS PARA BANDEJA RANURADA	361	AMORTIGUADORES PARA SPRAYERS Y ROTORES	461
ACCESORIOS PARA BANDEJAS Y CANALETAS PLÁSTICAS	340	AMPOLLETA LED	323
ACCESORIOS PARA BOMBAS AUTOCEBANTES C/INYECTOR NORYL	313	ANALIZADOR DE GASES DE COMBUSTÓN	168
ACCESORIOS PARA BOMBAS SUMERGIBLES AGUAS NEGRAS	287	ANCLAJES	492
ACCESORIOS PARA BOMBAS SUMERGIBLES PARA AGUAS SERVIDAS	285	ANEMÓMETRO	227
ACCESORIOS PARA CALDERAS AMG	409	ANILLOS RAYPER	133
ACCESORIOS PARA CENTRALES DE CONTROL KHÔNE	419	ÁNODO DE MAGNESIO - REPUESTO	170
ACCESORIOS PARA GABINETES	335	ÁRBOL DE CARGA DIGITAL	226
ACCESORIOS PARA MONTAJE DE SISTEMAS DE BANDEJAS Y ESCALERILLAS	365	ÁRBOL DE CARGA MEDIDOR 68MM	225
ACCESORIOS PARA RADIADORES	172	ÁRBOL DE CARGA MEDIDOR 80MM	225
ACCESORIOS PARA SISTEMAS DE BOMBEO LORENTZ	401	ARENA DE CUARZO PARA FILTROS	487
ACCESORIOS PARA SOLARTECH	398	ARRANQUE DOMICILIARIO ELECTROFUSIÓN HDPE	103
ACCESORIOS PARA TERMOSIFÓN CHAFFOTEAUX	416	ASPERSOR DE IMPACTO POP UP DURA MAXI	460
ACCESORIOS PARA VÁLVULAS	463	ASPERSOR AGRÍCOLA	440
ACCESORIOS SISTEMAS OFF-GRID	385	ASPERSOR AGRÍCOLA DE BAJO CAUDAL LFX 300	438
ACCESORIOS SMA	391	ASPERSOR AGRÍCOLA DE BAJO CAUDAL LFX 600	438
ACCESORIOS WINDHAGER	403	ASPERSOR AGRÍCOLA DE IMPACTO LF 2400	438
ACEITE MINERAL BOMBA VACÍO	223	ASPERSOR DE IMPACTO CON ESTACA METÁLICA	460
ACEITE PARA BOMBAS DE VACÍO	225	ASPERSOR DE IMPACTO CON ESTACA PLÁSTICA	460
ACOPLE CAMLOCK HEMBRA ESPIGA TIPO C	480	ASPERSOR DE IMPACTO DURA GARDEN	460
ACOPLE CAMLOCK HEMBRA HE TIPO B	480	ASPERSOR DE IMPACTO MAXI BIRD	460
ACOPLE CAMLOCK HEMBRA HI TIPO D	480	ASPERSOR DE IMPACTO METÁLICO REGULABLE	460
ACOPLE CAMLOCK MACHO ESPIGA HE TIPO F	480	ASPERSOR DE IMPACTO POP UP / MAXI PAW	460
ACOPLE CAMLOCK MACHO ESPIGA TIPO E	480	ASPERSOR IMPACTO BRONCE GIRO COMPLETO	440
ACOPLE CAMLOCK MACHO HI TIPO A	480	ASPERSOR IMPACTO BRONCE GIRO COMPLETO ANTIHELADA	440
ACOPLE CAMLOCK TAPÓN HEMBRA TIPO DC	480	ASPERSOR IMPACTO BRONCE REGULABLE	440
ACOPLE CAMLOCK TAPÓN MACHO TIPO DP	480	ASPERSOR IMPACTO PLÁSTICO GIRO COMPLETO	439
ACOPLE DE REPARACIÓN UNIVERSAL	72	ASPERSOR IMPACTO PLÁSTICO GIRO COMPLETO	438
ACOPLE RÁPIDO PARA AUTOMÓVILES	226	ASPERSOR IMPACTO PLÁSTICO GIRO COMPLETO ANTIHELADA	439
ACTUADORES ELÉCTRICOS PARA VÁLVULAS COCON Q	222	ASPERSOR IMPACTO PLÁSTICO GIRO REGULABLE	439
ACUMULADOR INERCIAL CON DEPÓSITO ACS	423	ASPERSOR PLÁSTICO 1/2"	460
ACUMULADORES DOBLE SERPENTÍN	423	ASPERSOR ROTATORIO	438
ADAPTADOR PARA GOTERO BOTÓN SALIDA CÓNICA A MICROTUBO	430	ASPERSOR TIPO ROTOR POP MINI PRO	461
ADAPTADOR PARA MANÓMETRO	433	ASPERSOR TIPO ROTOR POP UP RPS 75	461
ADAPTADOR SMART FILTER	454	ASPERSOR TIPO ROTOR POP UP SUPER PRO	461
ADAPTADORES A PEX	177	ASPERSOR TIPO ROTOR POP UP "3500"	461
ADAPTADORES MANGUERAS, VÁLVULAS, ACCESORIOS	224	ASPERSOR TIPO ROTOR POP UP "5000"	461
ADAPTADORES SISTEMA EUROCONO	174	ASPERSOR TIPO ROTOR POP UP "FALCON"	461
ADHESIVO HOFFENS	91	ASPERSOR TIPO ROTOR POP UP "FALCON" ACERO INOX.	462
ADHESIVO PROFESIONAL OATEY	91	ASPERSOR TIPO ROTOR POP UP 8005	462
		ASPERSOR TIPO ROTOR POP UP PLUS	461
		ASPERSOR TIPO ROTOR POP UP PRO SPORT 14003	462



ASPERSOR TIPO ROTOR POP UP PRO SPORT 14003 ACERO INOXIDABLE	462
ASPERSOR TIPO ROTOR POP UP RPS SELECT	461
ASPERSOR XL	438
ASPIRA FONDOS	489
AUXILIARES Y BOBINAS PARA CONTACTOR	330
AUXILIARES Y BOBINAS PARA GUARDAMOTOR	329

## B

BAJA PH GRANULAR	490
BALANZA DIGITAL	223, 225
BANDEJA LISA	361
BANDEJA RANURADA	361
BANDEJA SCHNEIDER DEXON	358
BANDEJA SCHNEIDER OPTILINE 70 Y ACCESORIOS	357
BANDEJAS Y CANALETAS PLÁSTICAS	340
BARRA PPR REPARACIÓN	145
BARRAS PARA TIERRA Y ACCESORIOS	360
BARRE HOJAS	489
BARRE HOJAS TIPO BOLSA	489
BASE DE RELÉ MINIATURA	331
BASE PORTA BOQUILLA	455
BASE PORTA MICROJET	455
BASES METÁLICAS UNIDADES EXTERIORES EQUIPOS SPLIT	215
BATERÍA DE FILTRO DE ARENA	449
BATERÍA PARA SISTEMAS OFF-GRID	388
BATERÍA PARA SISTEMAS OFF-GRID MONOBLOCK	388
BATERÍA PARA SISTEMAS OFF-GRID OPZV	388
BIDÓN CON LLAVE BLANCO	121
BIDÓN ECONÓMICO COLOR	121
BIDÓN EXTRA BLANCO	121
BIFURCACIÓN 90° DOBLE CLAPETA A106 HI / HE	25
BIFURCACIÓN 90° UNICLAPETA A96 HI / HI	25
BIFURCACIÓN GEMELA HI / HE	25
BIFURCACIÓN RECTA UNICLAPETA A95 HI / HI	25
BOMBA DE CALOR AEROTÉRMICA PARA ACS	420
BOMBA DE CALOR PISCINAS	492
BOMBA DE CONDENSADO PARA AIRE ACONDICIONADO	215
BOMBA DE VACÍO AMONIACO DOBLE ETAPA	223
BOMBA DE VACÍO DOBLE ETAPA	223, 225
BOMBA DE VACÍO INDUSTRIAL DOBLE ETAPA	225
BOMBA DOSIFICADORA ANALÓGICA OLIMPIA	305
BOMBA DOSIFICADORA DE PISTÓN TAURUS TP.15	308
BOMBA DOSIFICADORA DIGITAL ATHENA	305
BOMBA DOSIFICADORA MEMBRANA MOTOR TAURUS TM 4-6	307
BOMBA DOSIFICADORA MEMBRANA MOTOR TAURUS TM.2 S	307
BOMBA DOSIFICADORA NEUMÁTICA GEMINI	307
BOMBA PARA PISCINAS	487
BOMBA PARA PRUEBA DE PRESIÓN	152
BOMBA POZO 3"	297
BOMBA SOPLANTE	450
BOMBA SUMERGIBLE 4" PARA POZO PROFUNDO	289
BOMBA SUMERGIBLE MONOBLOCK 5"	288
BOMBA SUMERGIBLE PERIFÉRICA 4" PARA POZO PROFUNDO	289
BOMBAS CENTRÍFUGAS SOP. RODAMIENTO	271
BOMBAS CIRCULADORAS ROTOR HÚMEDO ALTA EFIC. - SERIE STRATOS	187
BOMBAS CIRCULADORAS ROTOR HÚMEDO ALTA EFIC. - SERIE STRATOS PICO	186
BOMBAS CIRCULADORAS ROTOR HÚMEDO ALTA EFIC. - SERIE YONOS MAXO	186
BOMBAS CIRCULADORAS ROTOR HÚMEDO ALTA EFIC. - SERIE YONOS PICO	185
BOMBAS CIRCULADORAS ROTOR HÚMEDO BAJO CAUDAL (2 POLOS)	180 - 181
BOMBAS CIRCULADORAS ROTOR HÚMEDO MEDIO CAUDAL (2 POLOS)	182
BOMBAS CIRCULADORAS ROTOR SECO MEDIANO CAUDAL (2 Y 4 POLOS)	188-196
BOMBAS CIRCULADORAS SANITARIAS (BRONCE, 2 POLOS)	184
BOMBAS CIRCULADORAS SANITARIAS (INOX, 2 POLOS)	185
BOMBAS GEMELAS CIRCULAD. ROTOR HÚMEDO MEDIO CAUDAL (2 POLOS)	183
BOMBAS SUMERGIBLES CENTRÍFUGA LORENTZ PSK	400
BOMBAS SUMERGIBLES HELICOIDALES LORENTZ PS	401
BOMBAS SUMERGIBLES LORENTZ PS	400
BOMBAS SUPERFICIALES LORENTZ PS	399
BOMBAS SUPERFICIALES LORENTZ PSK	399
BOMBAS Y NEUTRALIZADOR DE CONDENSADO DE CALDERA	166

BOQUILLA "MPR" SERIE FRANJAS	458
BOQUILLA "MPR" SERIE U, ZONAS VENTOSAS,	457
BOQUILLA ARCO FIJO "MPR" SERIE 10	457
BOQUILLA ARCO FIJO "MPR" SERIE 12	458
BOQUILLA ARCO FIJO "MPR" SERIE 15	458
BOQUILLA ARCO FIJO "MPR" SERIE 5	457
BOQUILLA ARCO FIJO "MPR" SERIE 8	457
BOQUILLA ARCO FIJO K-RAIN SERIE 10	457
BOQUILLA ARCO FIJO K-RAIN SERIE 12	458
BOQUILLA ARCO FIJO K-RAIN SERIE 15	458
BOQUILLA ARCO FIJO K-RAIN SERIE 8	457
BOQUILLA ARCO REGULABLE "HE VAN"	457
BOQUILLA ARCO REGULABLE "VAN"	455
BOQUILLA BUBBLER	457
BOQUILLA K-RAIN SERIE FRANJAS	458
BOQUILLA PARA LF 2400	438
BOQUILLAS ARCO AJUSTABLE	455
BOQUILLAS PARA MAXI PAW Y MAXI BIRD	460
BOQUILLAS PARA QUEMADORES A PETRÓLEO	168
BOQUILLAS PARA VYR 26	439
BOQUILLAS ROTATORIAS ANGULO FIJO / REGULABLE / FRANJA / ALTA EFICIENCIA / 30% AHORRO DE AGUA	459
BOQUILLAS ROTATORIAS RN ADJ / MOJAMIENTO HOMOGÉNEO	459
BORBOTEADOR REGULABLE MONTADO SOBRE ESTACA (MINI BUBBLER)	468
BORNE DE CONEXIÓN Y ACCESORIOS	333
BOYA	60
BRIDA CON MANGUITO COMPACTA PVC	115
BRIDA O FLANGE PVC	116
BRIDA TIPO CAMPANA	118
BUJE DE REDUCCIÓN PPR3	142
BUJE FORJADO A105N HE / HI	34
BUJE GALVANIZADO HE / HI	32
BUJE GALVANIZADO HE-HI	108
BUJE REDUCCIÓN CORTO CEMENTAR	72
BUJE REDUCCIÓN CORTO PVC	76
BUJE REDUCCIÓN LARGO PVC	75
BUJE REDUCCIÓN PVC	75
BUSHING PEX	137
BUSHING REDUCCIÓN	30
BUSHINGS HE-HI	150

## C

CABEZA DE MICROASPERSOR S2000 AUTOCOMPENSADO	436
CABEZA DE MICROASPERSOR S2000	436
CABEZA DE SERVICIO	338
CABEZA MICROASPERSOR AUTOCOMPENSADO INVERTIDO RONDO FLUJO REGULADO (R.F.R.)	436
CABEZA MICROASPERSOR AUTOCOMPENSADO RONDO FLUJO REGULADO (R.F.R.)	436
CABEZA MICROASPERSOR RONDO INVERTIDO	436
CABEZA MICROASPERSOR RONDO ULTRA	436
CABEZAL TERMOELÉCTRICO	176
CABEZAL TERMOSTÁTICO PARA VÁLVULA GIACOMINI	174
CABEZALES PARA FLANJE	144
CABLE PRT	374
CABLE SUMERGIBLE	312
CABLEADO PARA SISTEMAS FOTOVOLTAICOS	392
CABLES DE COBRE DESNUDO	373
CABLES DE INSTRUMENTACIÓN Y CONTROL	375
CABLES LIBRE DE HALÓGENO 10MM2	372
CABLES LIBRE DE HALÓGENO 4MM2	372
CABLES LIBRE HALÓGENO 1,5 MM2	372
CABLES LIBRE HALÓGENO 2,5 MM2	372
CABLES LIBRES DE HALÓGENO	373
CABLES RV-K	373
CABLES SUPERFLEX	373
CABLES THHN 10AWG	371
CABLES THHN 12AWG	371
CABLES THHN 14AWG	371
CABLES THHN 4AWG	371

CABLES THHN 6AWG	371	CASQUILLO BRONCE ESTAÑADO	128
CABLES THHN 8AWG	371	CAUDALÍMETRO	451
CAJA CENTRÍFUGA DE VENTILACIÓN	242	CAUDALÍMETRO CON INYECTOR DE FERTILIZANTE	451
CAJA CENTRÍFUGA DE VENTILACIÓN ACÚSTICA	242	CAUDALÍMETRO POR PULSO	450
CAJA CENTRÍFUGA DE VENTILACIÓN CON 2 ETAPAS DE FILTROS MERV-7 + METÁLICO LAVABLE	245	CENTRAL DE CONTROL Y OPERACIÓN	416
CAJA DE DISTRIBUCIÓN	360	CENTRAL DE MEDICIÓN Y CONTROL PARA SISTEMAS SOLARES TÉRMICOS	417
CAJA DE VENTILACIÓN A TRANSMISIÓN SIN MOTOR	244	CENTRAL DE MEDIDA	332
CAJA DISTRIBUCIÓN	349	CHILLER ENFRIADO POR AIRE ECOLÓGICO ALTA EFICIENCIA	210
CAJA ESTANCA PLÁSTICA SALIDA CON CONOS	333	CHILLER ENFRIADO POR AIRE ECOLÓGICO EFICIENCIA ESTÁNDAR	210
CAJA GUARDA VÁLVULAS RECTANGULARES	463	CHILLER ENFRIADO POR AIRE RESIDENCIAL	214
CAJA GUARDA VÁLVULAS REDONDAS Y OVALES	463	CHILLER ENFRIADO POR AIRE SCROLL VENTILADOR CENTRÍFUGO	214
CAJA METÁLICA	334	CHILLER ENFRIADOS POR AIRE INVERTER TIPO MODULAR	205
CALDERA CONVENCIONAL TIRO NATURAL	408, 409	CHILLER MODULAR ENFRIADO POR AIRE ECOLÓGICO	202
CALDERA DE PIE A GAS, CONDENSACIÓN MODULO MAX GREEN	166	CHILLER SCROLL ENFRIADO POR AIRE	213
CALDERA DE PIE A GAS, QUEMADOR ATMOSFÉRICO	164, 165	CHILLER SCROLL POLIVALENTE ENFRIADO POR AIRE	213
CALDERA DE PIE SIN QUEMADOR ALTA POTENCIA	165	CINTA DE AISLACIÓN DE FIBRA DE VIDRIO	342
CALDERA DE PIE SIN QUEMADOR MEDIA POTENCIA	165	CINTA DE AISLACIÓN DE GOMA	342
CALDERA LLAMA INVERTIDA (GASIFICACIÓN)	408	CINTA DE AISLACIÓN PLÁSTICA PROFESIONAL	342
CALDERA LLAMA INVERTIDA (GASIFICACIÓN) CON SISTEMA ANTICONDENSACIÓN	408	CINTA DE AISLACIÓN PLÁSTICA TEMFLEX 1500	342
CALDERA MURAL MIXTA CONVENCIONAL	162	CINTAS ALUMINIO Y PVC	216
CALDERA MURAL TIPO CONDENSACIÓN ALTA POTENCIA	163	CINTAS DE FLUJO TURBULENTO T-TAPE	429
CALDERA MURAL TIPO CONDENSACIÓN BAJA POTENCIA	163	CINTAS LED	324
CALDERA MURAL TIPO CONDENSACIÓN MEDIANA POTENCIA	163	CLARIFICANTE LIQUIDO	491
CALDERA OMNÍVORA SISTEMA DE COMBUSTIÓN POR AFLORACIÓN	405	CLORO EN TABLETAS	490
CALDERAS A PELLET	404	CLORO GRANULADO EN CUÑETES	490
CALDERAS A PELLET COMPACTA	404	CLORO GRANULAR	490
CALDERAS DE CHAPA PARA QUEMADOR PRESURIZADO	167	CLORO TRIPLE ACCIÓN EN TABLETAS	490
CALDERAS MULTIFUEL (LEÑA, PELLET, GRANOS, CHIPS MADERA OTROS)	406, 407	CODO 45°	30
CALDERAS WINDHAGER A PELLET	402	CODO 45° ELECTROFUSIÓN HDPE	101
CALEFONT SOLAR MODULANTE TIRO BALANCEADO	420	CODO 45° GALVANIZADO	106
CALEFONT SOLAR MODULANTE TIRO FORZADO	420	CODO 45° PPR3	141
CALENTADOR INSTANTÁNEO DE CONDENSACIÓN	161	CODO 45° RADIO LARGO	109
CALIBRADOR IXPRESS	136	CODO 45° TERMOFUSIÓN HDPE PE100	97
CÁMARA DE RETARDO MODELO H	21	CODO 90° TERMOFUSIÓN PE100	38
CÁMARA DESGRASADORA VERTICAL	156	CODO 90°	30
CÁMARAS CLORADORAS Y DECLORADORAS	156	CODO 90° ZOOMLOCK	217
CAMPANA LED	323	CODO 90° ANILLO EXPANSIÓN	134
CAMPANILLA DE ALARMA ELÉCTRICA	20	CODO 90° BRONCE ESTAÑADO	127
CAMPANILLA DE ALARMA HIDRÁULICA	21	CODO 90° COMPRESIÓN HDPE	94
CANALETA PLÁSTICA RANURADA	333	CODO 90° ELECTROFUSIÓN HDPE	101
CANASTILLO HDPE BRIDA	55	CODO 90° GALVANIZADO	106
CANASTO SUCCIÓN PARA BOMBAS	482	CODO 90° HE BRONCE ESTAÑADO	127
CAÑERÍA COBRE RECOCIDA TIPO L	120	CODO 90° HE LATÓN DZR	129
CAÑERÍA COBRE REVESTIDA TIPO L (GAS)	120	CODO 90° HI BRONCE ESTAÑADO	127
CAÑERÍA COBRE TIPO K	120	CODO 90° HI LATÓN DZR	131
CAÑERÍA COBRE TIPO L	120	CODO 90° IXPRESS	136
CAÑERÍA COBRE TIPO M	120	CODO 90° LATÓN DZR	129
CAÑERÍA CON GOTERO INTEGRADO CILINDRO NORMAL HIDROGOL	427	CODO 90° PEX HE	137
CAÑERÍA CON GOTERO INTEGRADO COMPENSADO HYDRO PC	428	CODO 90° PEX HI	137
CAÑERÍA DE POLIETILENO	431	CODO 90° PPR3	140
CAÑERÍA DE POLIETILENO BLANCA	431	CODO 90° PPR3 FUSIÓN HI-HE	141
CAÑERÍA GALVANIZADA ASTM A53 RANURADA	36	CODO 90° RADIO LARGO	109
CAÑERÍA GALVANIZADA ASTM A53 SCH40, HILO BSP	36	CODO 90° REDUCCIÓN	31
CAÑERÍA GALVANIZADA ISO R65, HILO BSP	36	CODO 90° TERMOFUSIÓN HDPE PE100	97
CAÑERÍA GALVANIZADA ASTM A53 SCH40, HILO NPT	36	CODO 90° TRANSICIÓN HE ELECTROFUSIÓN HDPE	103
CAÑERÍA NARANJA	368	CODO 90° TRANSICIÓN HI ELECTROFUSIÓN HDPE	103
CAÑERÍA NEGRA ASTM A53 RANURADA	37	CODO ACERO FORJADO A105N	35
CAÑERÍA NEGRA ASTM A53 SCH40, EXTREMOS BISELADOS	37	CODO BASE HI CON FIJACIÓN ANILLO EXPANSIÓN	133
CAÑERÍA NEGRA ASTM A795 RANURADA	36	CODO BASE HI CON FIJACIÓN CORTO BRONCE ESTAÑADO	127
CAÑERÍA NEGRA ASTM A795 SCH10, EXTREMOS PLANOS	36	CODO BASE HI CON FIJACIÓN IXPRESS	136
CAÑERÍA PINTADA ROJA ASTM A53	37	CODO BASE HI CON FIJACIÓN LARGO BRONCE ESTAÑADO	127
CAÑERÍA POLIETILENO RECUPERADA	104	CODO CEMENTAR	73
CAÑÓN ALTO CAUDAL GIRO REGULABLE	441	CODO COLECTOR 90° CONFORMADO C/GOMA	89
CAÑÓN GRILLO	441	CODO DOBLE FUSIÓN 90° HI	141
CAPACITOR DE PARTIDA	228	CODO GALVANIZADO	32
CARRETE METÁLICO CONTRA INCENDIO	24	CODO GAS	153
CARTUCHO DE ANILLAS	450	CODO HE GAS	153
CASQUETE Y PLACA ESTANCA IP55	352	CODO HE TRANSICIÓN 90° PPR3	140
		CODO HI BASE FIJACIÓN LARGA LATÓN DZR	129
		CODO HI PVC	73



CODO HI TRANSICION 90° PPR3	141	CONTROLADOR A BATERÍA PARA LLAVE JARDÍN	466
CODO HI/HE GALVANIZADO	106	CONTROLADOR A BATERÍA PARA SEIS ZONAS SIN VÁLVULA	466
CODO HI-HE BRONCE	146	CONTROLADOR A BATERÍA PARA TRES ZONAS CON 3 VÁLVULAS DE 1"	466
CODO HI-HI BRONCE	146	CONTROLADOR A BATERÍA PARA UNA ZONA CON 1 VÁLVULA DE 1"	466
CODO PARA MICROTUBO	468	CONTROLADOR A BATERÍA PROGRAMABLE VÍA BLUETOOTH	466
CODO PARED PPR3	141	CONTROLADOR AC 6 ESTACIONES	452
CODO PATÍN BRIDA BRIDA	111	CONTROLADOR DE BOMBAS	312
CODO PEX HI X HE	137	CONTROLADOR DE DIFERENCIAL DE PRESIÓN DIGITAL CON SENSOR ANALOGO	448
CODO POLIETILENO	105	CONTROLADOR DE RIEGO A BATERÍA PARA LLAVE DE JARDÍN	470
CODO POLIETILENO	432	CONTROLADOR FILTRON 1-10	448
CODO PVC	73	CONTROLADOR FLOTANTE PRESIÓN DIFERENCIAL PARA VÁLVULA ECUALIZADORA 2 VÍAS	220
CODO PVC 45° INYECTADO CEMENTAR	70	CONTROLADOR GSI	452
CODO PVC 90° "AIR"	71	CONTROLADOR PROFESIONAL A BATERÍA PARA LLAVE DE JARDÍN	466
CODO PVC 90° INYECTADO CEMENTAR	70	CONTROLADOR PROPORCIONAL TEMPERATURA PARA VÁLVULA MEZCLADORA 3 VÍAS	220
CODO RANURADO	28	CONTROLADORES A BATERÍA CON VÁLVULA SOLENOIDE LATCH	467
CODO REDUCCION 90° PVC	79	CONTROLADORES A BATERÍA SIN VÁLVULAS	467
CODO REGISTRO BLANCO	86	CONTROLADORES LORENTZ	399
CODO SANITARIO BLANCO	84	COPLA	30
CODO SANITARIO GRIS	82	COPLA COLECTOR CONFORMADA C/GOMA	89
CODO SO-HE BRONCE	146	COPLA COMPRESIÓN HDPE	94
CODO SO-HI BRONCE	147	COPLA CONDUIT	367
CODO SO-SO 45° BRONCE	146	COPLA CONFORMADA PVC	80
CODO SO-SO BRONCE	146	COPLA DE ARRANQUE DE POLIETILENO A MICROTUBO	469
CODO TERMINAL HE IXPRESS	136	COPLA DE CONEXIÓN DE DOS VÍAS	470
CODO TERMINAL HI ANILLO EXPANSIÓN	134	COPLA DE CONEXIÓN DE TRES VÍAS	470
CODO TERMINAL HI IXPRESS	136	COPLA ELECTROFUSIÓN HDPE	101
COLECTOR SOLAR COMPACTO TERMOSIFÓN	417	COPLA FLEXIBLE	27
COLECTOR SOLAR DIRECTO PARA PISCINAS Y ACCESORIOS	418	COPLA FORJADO A105N	34
COLECTOR SOLAR GRAN FORMATO PLACA PLANA	419	COPLA GALVANIZADA	33, 107
COLECTOR SOLAR HEAT PIPE ACUMULADOR INTEGRADO	417	COPLA GAS	153
COLECTOR SOLAR HEAT PIPE SPLIT	419	COPLA HI-HI BRONCE	148
COLECTOR SOLAR PISCINAS	492	COPLA PARA LAYFLAT	482
COLECTOR SOLAR PLACA PLANA BAJO FLUJO (HORIZONTAL)	418	COPLA PARA MANGUERA	482
COLECTOR SOLAR PLACA PLANA BAJO FLUJO (VERTICAL)	418	COPLA PARA MICROTUBO	469
COLECTOR SOLAR PLANO ACUMULADOR INTEGRADO	417	COPLA PARA PEX	138
COLLARÍN CON REFUERZO	90	COPLA POLIETILENO	105
COLLARIN GRANDES MEDIDAS	90	COPLA POLIETILENO LINEAL	432
COLLARIN HIDRÁULICO	453	COPLA PVC	76
COMPACTO ENFRIADOS POR AGUA PARA DUCTO	212	COPLA PVC CEMENTAR	71
COMPONENTES DE COLECTORES	177	COPLA REDUCCIÓN	30
CONDENSADOR	331	COPLA REDUCCIÓN ANILLO EXPANSIÓN	134
CONDUIT FLEXIBLE METÁLICO CON PVC LIVIANO	338	COPLA REDUCCIÓN BLANCO	85
CONDUIT METÁLICO FLEXIBLE CON PVC ALTA RESISTENCIA	338	COPLA REDUCCIÓN COMPRESIÓN HDPE	94
CONECTOR DE LAYFLAT A CINTA	434	COPLA REDUCCIÓN FLEXIBLE	27
CONECTOR DE LAYFLAT A CINTA	434	COPLA REDUCCIÓN GAS	153
CONECTOR DE CINTA A PINCHAR	434	COPLA REDUCCIÓN GRIS	83
CONECTOR DE CINTA A POLIETILENO	434	COPLA REDUCCIÓN PPR3	140
CONECTOR DE LAYFLAT A MICROTUBO	439	COPLA REPARACIÓN SANITARIO BLANCO	86
CONECTOR DE LAYFLAT A MICROTUBO	439	COPLA RÍGIDA	27
CONECTOR DE TUBERÍA A CINTA	434	COPLA SANITARIO BLANCO	85
CONECTOR GROMET	432	COPLA SANITARIO GRIS	82
CONECTOR LAYFLAT 3/4" HI	434	COPLA SCHEDULE 40 INDUSTRIAL	369
CONECTOR RÁPIDO C/STOP	470	COPLA SCHEDULE 80 INDUSTRIAL	369
CONECTOR RÁPIDO S/STOP	470	COPLA SO-SO BRONCE	148
CONECTOR RÁPIDO UNIVERSAL A LLAVE (SIN HILO) GRANEL	471	COPLA TRANSICIÓN HE ELECTROFUSIÓN HDPE	102
CONECTOR STD PARA CABLES	360	COPLA TRANSICIÓN HI ELECTROFUSIÓN HDPE	102
CONECTORES DE COMPRESIÓN	342	COPLA UNIÓN ANILLO EXPANSIÓN	134
CONECTORES DE SILICONA PARA EMPALMES	342	COPLA UNIÓN PPR3	140
CONECTORES INICIALES	430	COPLA UNIÓN ZOOMLOCK	217
CONECTORES Y ACCESORIOS	392	CORDÓN GOMA	374
CONTACTOR	329	CORDONES SVT	374
CONTACTOR PARA USO CON CONDENSADORES	331	CORRUGADO PARA PEX	126
CONTADOR VOLUMÉTRICO	447	CORTADOR DE TUBOS	225
CONTROL CASCADA CALDERAS CONDENSACIÓN	164	CORTATUBOS	104
CONTROL DE CASCADA CALDERAS MODULO MAX GREEN	166	CORTINA DE AIRE COMERCIAL MURAL	247
CONTROL VERASYS	220	CORTINAS DE AIRE	237
CONTROLADOR A BATERÍA PARA NUEVE ZONAS	466	CORTINAS DE AIRE CON CALEFACTOR	237
CONTROLADOR A BATERÍA CON 1 VÁLVULA 1" CONTROL MANUAL Y BLUETOOTH	466		
CONTROLADOR A BATERÍA PARA CUATRO ZONAS	466		

CORTINAS DE AIRE WINGS	237
CRONOTERMOSTATO DIGITAL PROGRAMABLE	179
CRUZ	144
CRUZ PVC SOLDAR	71
CRUZETA GALVANIZADA	33, 108
CRUZETA PVC	79
CUERPO DE LLAVE DE CORTE NORMAL ANILLO EXPANSIÓN	134
CUERPO DE VÁLVULA TERMOELÉCTRICA	176
CUERPO POP UP K RAIN NP SOLO Y RPS CON BOQUILLA ARCO VARIABLE	455
CUERPO POP UP "1800" PARA BOQUILLA	455
CUERPO POP UP "UNI SPRAY" CON BOQUILLA "VAN"	455
CUERPO POP UP K RAIN "PRO-S SPRAY"	455
CUERPO POP UP K RAIN "PRO-S SPRAY" PARA BOQUILLA ROTATORIAS	459
CUNAS PARA CASQUILLO CORREDIZO	132
CURVA BRIDA BRIDA	111
CURVA CEMENTAR PVC	74
CURVA CONFORMADA ANGER PVC	81
CURVA CONFORMADA CEMENTAR PVC	81
CURVA HE/HE GALVANIZADA	108
CURVA HE-HE BRONCE	149
CURVA HI-HE BRONCE	149
CURVA HI-HI BRONCE	149
CURVA PASATUBO PPR3	144
CURVA SCHEDULE 40 INDUSTRIAL	368
CURVA SCHEDULE 80 INDUSTRIAL	368
CURVA SO-HI BRONCE	149
CURVA SO-SE BRONCE	149
CURVA SO-SO BRONCE	149
CURVADORAS	155
CURVAS GALVANIZADAS ANSI 80.1	338
CURVAS PARA PEX	132

## D

DADOS DE FUSIÓN	143
DADOS DE FUSIÓN DE REPARACIÓN	145
DADOS MONTURAS FUSIÓN	144
DECANTADOR GRANULAR	490
DECODIFICADORES PARA SERIE MODULAR ESP - LXD	465
DEFLECTOR PARA LF 2400	438
DESAGÜE CON REJILLA INOX Y TAPON	87
DESAGÜE LAVAPLATOS	87
DESAGÜE LAVATORIO	87
DESCALCIFICADOR SERIE DOMÉSTICA	152
DESCALCIFICADOR SERIE INDUSTRIAL	152
DESFANGADORES	176
DESINCRUSTANTE LIQUIDO	490
DESINTEGRADOR ULTRASÓNICO DE ALGAS DUMO	447
DETECTOR DE FUGA AMBIENTAL	223
DETECTOR DE FUGAS DE ALTA SENSIBILIDAD	226
DETECTOR FUGA REFRIGERANTE	231
DETENTOR PARA RADIADOR	174
DIFUSOR DE INYECCIÓN CUADRADO 4 VÍAS CON TEMPLADOR	238
DOSIFICACIÓN EN SISTEMAS EN CALDERAS BOMBA DOSIFICADORA DIGITAL ATHENA	305
DOSIFICADOR CLORO TABLETAS	490
DRENO	488
DUCHA COMPLETA BLANCA	87
DUCHA DE JARDÍN	470
DUCTO FLEXIBLE PARA VENTILACIÓN	249
DUCTOS FLEXIBLES	216
DUCTOS PRE-AISLADOS P3 DUCTAL	229

## E

ECO HEATING SYSTEM RESIDENCIAL MONOBLOCK	205
ELECTROBOMBA AUMENTADORA DE PRESIÓN	309
ELECTROBOMBA AUTOCEBANTE	253
ELECTROBOMBA CENTRÍFUGA	254-255, 309
ELECTROBOMBA CENTRÍFUGA MONOBLOC	269-270
ELECTROBOMBA CENTRÍFUGA NORMALIZADA	256-257, 263
ELECTROBOMBA DOBLE RODETE	258

ELECTROBOMBA MULTIETAPA	259-262
ELECTROBOMBA MULTIETAPA AUTOCEBANTE	258
ELECTROBOMBA PERIFÉRICA	253, 309
ELECTROBOMBA SUMERGIBLE 10"	302
ELECTROBOMBA SUMERGIBLE 12"	302
ELECTROBOMBA SUMERGIBLE 14"	302
ELECTROBOMBA SUMERGIBLE 6"	301
ELECTROBOMBA SUMERGIBLE 8"	301
ELECTROBOMBA SUMERGIBLE PARA AGUAS LIMPIAS Y CARGADAS	280
ELECTROBOMBA SUMERGIBLE PARA AGUAS NEGRAS MONOCANAL	283, 284
ELECTROBOMBA SUMERGIBLE PARA AGUAS NEGRAS SISTEMA TRITURADOR	285
ELECTROBOMBA SUMERGIBLE PARA AGUAS NEGRAS TIPO VORTEX	283, 285
ELECTROBOMBA SUMERGIBLE PARA AGUAS SUCIAS	280, 282
ELECTROBOMBA SUMERGIBLE PARA AGUAS SUCIAS O SERVIDAS	286, 287
ELECTROBOMBA SUMERGIBLE PARA DRENAJE	281
ELECTROBOMBA VERTICAL MULTIETAPA	266-268
ELECTROBOMBA VERTICAL MULTIETAPA EN LÍNEA	264-265
ELEMENTOS DE CONTROL MODULARES	330
ELEMENTOS PARA EMPALME	360
EMBELLECEDOR	19
EMPAQUETADURAS	115, 118
ENCHUFE INDUSTRIAL	339
ENROLLADOR AUTOMÁTICO CON MANGUERA	471
EQUIPO ESTANCO CON TUBO LED	323
EQUIPOS DE REFRIGERACIÓN CELLAR COOLER	212
EQUIPOS ENFRIADOS POR AGUA PRESENTACIÓN PISO	212
ESCALERILLA	362
ESCALIN	113
ESCARIADOR	155, 226
ESCOBILLÓN DE LIMPIEZA	489
ESQUINERO DE EVACUACIÓN W.C. HORIZONTAL	86
ESTACA NEGRA PARA MICROASPERSORES	437
ESTACA PARA CONEXIÓN DE MICROTUBO	430
ESTACA PARA MICROASPERSOR	437
ESTANCO FLUORESCENTE	324
ESTANQUE ACUMULADOR (PUFFER)	415
ESTANQUE ALGIBE	157
ESTANQUE DE EXPANSIÓN A DIAFRAGMA	197
ESTANQUE DE EXPANSIÓN MEMBRANA FIJA	197
ESTANQUE DE EXPANSIÓN MEMBRANA INTERCAMBIABLE	197
ESTANQUE DE EXPANSIÓN MEMBRANA INTERCAMBIABLE SANITARIO	197
ESTANQUE DE PETRÓLEO MÓVIL CON BOMBA	157
ESTANQUE GRAN VOLUMEN CERTIFICADO	157
ESTANQUE RECUPERADOR DE REFRIGERANTE	227
ESTANQUES EXPANSION SOLAR MEMBRANA FIJA	423
ESTANQUES EXPANSION SOLAR MEMBRANA INTERCAMBIABLE	423
ESTANQUES ESTÁNDAR SUPERFICIE	156
ESTANQUES HIDRONEUMÁTICOS	310
ESTANQUES VERTICALES REFORZADOS	156
ESTUFA A PELLETT	410
EVACUACIÓN DE GASES PARA CALENTADOR INST. CONDENSACIÓN CASCADA	161
EVACUACIÓN DE GASES PARA CALENTADOR INST. CONDENSACIÓN COAXIAL	161
EVACUACIÓN DE GASES PARA CALENTADOR INSTANTÁNEO CONDENSACIÓN PARALELA	161
EVACUACIÓN PARA CALDERAS ALTA POT. TIRO BALANCEADO CONDENSACIÓN	163
EVACUACIÓN PARA CALDERAS BAJA POT. TIRO BALANCEADO CONDENSACIÓN	163
EVACUACIÓN PARA CALDERAS MEDIANA POT. TIRO BALANCEADO CONDENSACIÓN	163
EVACUACIÓN PARA CALDERAS TIRO BALANCEADO CONVENCIONAL	162
EXPANDIDOR CÓNICO 45° FLARE	225
EXPANDIDOR MANUAL Y CABEZALES	135
EXPANSOR RECTO MANUAL	226
EXPANSORES FLARE (USO TALADRO)	228
EXTRACTOR CENTRÍFUGO DE BAJA PRESIÓN CBM GRANDE	244
EXTRACTOR CENTRÍFUGO DE BAJA PRESIÓN CBM PEQUEÑO	243
EXTRACTOR CENTRÍFUGO DE BAJA PRESIÓN SIN MOTOR DE DOBLE OÍDO	244
EXTRACTOR CENTRÍFUGO DE BAJA PRESIÓN SIN MOTOR DE SIMPLE OÍDO	244
EXTRACTOR CENTRÍFUGO DE COCINA METÁLICO	246
EXTRACTOR CENTRÍFUGO DE COCINA PLÁSTICOS	246
EXTRACTOR CENTRÍFUGO DE MATERIAL PLÁSTICO	243



EXTRACTOR CENTRÍFUGO DE MEDIA PRESIÓN	243
EXTRACTOR CENTRÍFUGO DE SIMPLE ASPIRACIÓN	243, 246
EXTRACTOR CENTRÍFUGO DE TEJADO DESCARGA HORIZONTAL	246
EXTRACTOR CENTRÍFUGO INDIRECTO ALABES INCLINADOS HACIA ATRÁS	245
EXTRACTOR EÓLICO	245
EXTRACTOR HELICOCENTRÍFUGO DE TEJADO	246
EXTRACTOR HELICOCENTRÍFUGO DE TEJADO DESCARGA VERTICAL	246
EXTRACTOR HELICOIDAL MURAL	241
EXTRACTOR HELICOIDAL TUBULAR	242
EXTRACTOR HELICOIDAL TUBULAR CON MOTOR EXTERIOR	241
EXTRACTOR HELICOIDAL TUBULAR PORTÁTIL	241
EXTRACTOR HELICOIDALE DE TEJADO DESCARGA HORIZONTAL	247
EXTRACTOR PARA BAÑO	239, 240
EXTRACTOR PARA CONDUCTO	240
EXTRACTOR PARA CONDUCTO EN LÍNEA	240
EXTRACTOR PARA CONDUCTO EN LÍNEA SILENCIOSO	240
EXTRACTOR PARA CRISTAL Y PARED	239

## F

FAN COIL DUCTO 2 TUBOS	210, 212
FAN COIL DUCTO 2 TUBOS ALTA CAPACIDAD	212
FAN COIL DUCTO 2 TUBOS ALTA CAPACIDAD	213
FAN COIL DUCTO 2 TUBOS CON RESISTENCIA ELÉCTRICA	210
FAN COIL DUCTO 2 TUBOS CON RESISTENCIA ELÉCTRICA	212
FAN COIL DUCTO 4 TUBOS	213
FAN COIL DUCTO 4 TUBOS	211
FAN COIL PRESENTACIÓN CASSETTE 4 VIAS 2 TUBOS	211
FAN COIL PRESENTACIÓN MURO 2 TUBOS	211
FAN COIL PRESENTACIÓN PISO-CIELO 2 TUBOS	211
FILTRO AUTOMÁTICO DE CICLÓN	448
FILTRO DE ARENA MANUAL CON VÁLVULA HAYWARD	449
FILTRO DE MALLA METÁLICO	449
FILTRO DE PETRÓLEO	168
FILTRO METÁLICO AUTOMÁTICO DE MALLA	448
FILTRO METÁLICO AUTOMÁTICO DE MALLA CON CONTROL HIDRÁULICO	448
FILTRO METÁLICO SEMIAUTOMÁTICO DE MALLA	448
FILTRO PARA PISCINAS	487
FILTRO PLÁSTICO DE ANILLAS	450
FILTRO PLÁSTICO DE MALLA	449
FILTRO TIPO Y RECOLECTOR DE IMPUREZAS	62
FILTRO UNIVERSAL PARA VÁLVULA CHECK	54
FILTROS PARA AGUA EN LÍNEA	311
FILTROS SMART FILTER	454
FITTING CONECTOR PARA CONDUIT METÁLICO	338
FITTING DE ACETAL	432
FITTING PARA CONDUIT DE ACERO EMT	337
FITTING PARA CONDUIT DE ACERO GALVANIZADO	337
FITTINGS CON ANILLA DE SEGURIDAD PARA CAÑERÍA DE POLIETILENO	432
FITTINGS UNION FLARE	215
FLANGE ACERO BLIND (CIEGO) R.F SOLDAR	116
FLANGE ACERO HILO INTERIOR	117
FLANGE ACERO LAP JOINT (VOLANTE) PARA STUB END	117
FLANGE ACERO PLANO F.F SOLDAR	117
FLANGE ACERO SLIP ON R.F SOLDAR	116
FLANGE AGRÍCOLA DIN PN 10 ESPESOR 12 MM	118
FLANGE HDPE BLIND (CIEGO)	119
FLANGE HDPE LAP JOINT (VOLANTE) PARA STUB END	119
FLANGE RANURADO	27
FLANGE UNIVERSAL	118
FLANJE	144
FLEXIBLE EXTENSIBLE	87
FLEXIBLE METÁLICO CONEXIÓN LÍNEA REFRIGERANTE	228
FLEXIBLES PARA BOMBAS	311
FLOW SWITCH DISPERSIÓN TÉRMICA	231
FOCO LED DOWNLIGHT EMBUTIDO	323
FOCO LED PARA SOBREPONER	323
FOCO LED TIPO PL	323
FOCOS SUB ACUÁTICOS 198 LED CON CAMBIO DE COLOR AUTOMÁTICO	493
FOCOS SUB ACUÁTICOS 198 LED SÓLO LUZ BLANCA	493
FOCOS SUB ACUÁTICOS 252 LED SÓLO LUZ BLANCA	493

FOCOS TORTUGA	324
FOGGER	468
FOSA SÉPTICA HORIZONTAL	156
FUSIBLES Y PORTAFUSIBLES	327

## G

GABINETE METÁLICO	335
GABINETE METÁLICO CONTRA INCENDIO	24
GABINETE METÁLICO PARA ROCIADOR	19
GARRA CPVC	95
GAS REFRIGERANTE	225
GENERADOR AIRE CALIENTE	408
GESTOR DE RED Y CARGADOR DE BATERÍAS	390
GOMA CAMPANA	112
GOMA GROMET PARA CONECTOR PALAPLAST	432
GOTERO BOTÓN AUTOCOMPENSADO	430, 431
GOTERO BOTÓN AUTOCOMPENSADO ANTIDRENANTE	430
GOTERO BOTÓN DESARMABLE FLUJO REGULAR	430
GOTERO BOTÓN NORMAL	431
GOTERO BOTÓN REGULABLE 0 - 100 L	431
GOTERO BOTÓN REGULABLE 0 - 70 L	431
GOTERO REGULABLE MONTADO SOBRE ESTACA (SHRUBBLER)	468
GRIFO COLUMNA SECA	22
GRIFO FIERRO FDO BRIDA	113
GRUPO DE RECIRCULACIÓN ANTICONDENSACIÓN	414
GRUPOS BOMBAS WILO [ 1450 - 2900 RPM ]	272-277
GRUPOS DE RECIRCULACIÓN COMPLETOS	419
GUARDAMOTOR	329

## H

HERRAMIENTA ZOOMLOCK	218
HERRAMIENTAS YELLOW JACKET	224
HERRAMIENTAS PARA DUCTOS PRE-AISLADOS	229
HERRAMIENTAS PARA SOPORTES GRIPPLE	236

## I

INSTRUMENTO DE DOSIFICACIÓN	308, 309
INSTRUMENTOS MEDICIÓN	223
INSTRUMENTOS PORTABLES DE ALTA PRECISIÓN INJECTA	306
INTERCAMBIADOR DE CALOR AGUA-AGUA PARA ACUMULADORES BG	169
INTERCAMBIADOR DE PLACAS GRANDE	170
INTERCAMBIADOR DE PLACAS MEDIANO	170
INTERCAMBIADOR DE PLACAS PEQUEÑO	170
INTERCAMBIADOR DE PLACAS SELLADO	170
INTERRUPTOR CAJA MOLDEADA FIJO 10-125A	328
INTERRUPTOR CAJA MOLDEADA FIJO 80-800A	328
INTERRUPTOR Y REGULADOR DE VELOCIDAD	248
INTERRUPTOR AUTOMÁTICO SCHNEIDER	340-341
INTERRUPTOR AUTOMÁTICO TERMOMAGNÉTICOS ENGACHE RIEL DIN	325 - 326
INTERRUPTOR AUTO. TERMONAGNÉTICO BIPOLAR AC ENGANCHE RIEL DIN	326
INTERRUPTOR AUTO. TERMONAGNÉTICO BIPOLAR DC ENGANCHE RIEL DIN	326
INTERRUPTOR CAJA MOLDEADA FIJO 16-100A	328
INTERRUPTOR CAJA MOLDEADA FIJO 16-250A	328
INTERRUPTOR CAJA MOLDEADA REGULABLE 40-250A	329
INTERRUPTOR DE LIMITE	331
INTERRUPTOR DE NIVEL	312
INTERRUPTOR DIFERENCIAL ELECTROMAGNÉTICO	327
INTERRUPTOR HORARIO ENGANCHE RIEL DIN	330
INTERRUPTOR HORARIO SCHNEIDER	340
INUNDADOR BUBBLER REGULABLE PARA MACIZOS	458
INVERSOR CARGADOR DE BATERÍAS	384, 386
INVERSOR CARGADOR, CON REGULADOR DE CARGA PARA SIST. OFF-GRID	384
INVERSOR PARA BOMBAS MONOFÁSICAS PBS	398
INVERSOR PARA BOMBAS TRIFÁSICAS (CON BACK UP AC DIRECTO)	398
INVERSOR PARA BOMBAS TRIFÁSICAS PB Y PF	398
INVERSOR PARA SISTEMAS OFF-GRID	383
INVERSOR PARA SISTEMAS ON-GRID MONOFÁSICO	391
INVERSOR PARA SISTEMAS ON-GRID MONOFÁSICO	390
INVERSOR PARA SISTEMAS ON-GRID TRIFÁSICO	390
INVERSORES PARA SISTEMAS OFF-GRID	386

INYECTOR DE ACEITE	223
INYECTOR DE FERTILIZANTES	451
IONIZADOR PARA PISCINAS	491

## J

JUEGO SALIDA DESAGÜE	87
JUNTA AUTOBLOQUEANTE	118
JUNTA DE DILATACIÓN	62
JUNTA DE DILATACIÓN DOBLE ONDA	62
JUNTA DE EXPANSIÓN ANTISÍSMICA	24
JUNTAS ELÁSTICAS	278

## K

KIT AMORTIGUADOR DE RESORTE COLGANTE SÍSMICO TIPO AH-S	233
KIT AMORTIGUADOR DE RESORTE SÍSMICO TIPO ASI-S	233
KIT AMORTIGUADOR DE RESORTE SÍSMICO TIPO ASI-T-1B	234
KIT AMORTIGUADOR DE RESORTE SÍSMICO TIPO ASI-T-2A	235
KIT ARMADO GÉNESIS (PLACA + MÓDULOS)	355-356
KIT COLECTOR 1 PIEZA SURTIDOR/RETORNO	178
KIT COLECTOR MODULAR COMPLETO	177
KIT DE EMERGENCIA PARA EQUIPOS LED	324
KIT DE RIEGO POR GOTEO DOMICILIARIO	470
KIT DRENAJE	156
KIT HIDRONEUMÁTICO	310
KIT LIMPIADOR TUBERÍA REFRIGERACIÓN	228
KIT PITÓN BRONCE A7B	26
KIT QUEMADOR A PELLETT Y CALDERA	404

## L

LAMAS DE PVC	227
LAVADERO	87
LAVICLAMP	492
LÍNEA AXOLUTE	344
LÍNEA LIVING-LIGHT	344
LÍNEA MAGIC	346
LÍNEA MATIX	345
LÍNEA MODUS PLUS	349
LÍNEA MODUS PLUS ARMADA	349
LÍNEA MODUS STYLE ARMADA	348
LÍNEA OVAL SOBREPUESTA ARMADA	349
LÍNEA PLACAS MODUS STYLE	347
LLAVE ANGULAR LAVADERO CROMADA	63
LLAVE ANTIFRAUDE	151
LLAVE BOLA JARDÍN	63
LLAVE COLLAR HE-HE	150
LLAVE DE CORTE NORMAL BRONCE ESTAÑADO	128
LLAVE DE CORTE NORMAL IXPRESS	136
LLAVE DE CORTE NORMAL LATÓN DZR	131
LLAVE EMOS HI-HI CON MANILLA	50, 151
LLAVE EMOS HI-HI SIN MANILLA	50, 151
LLAVE JARDÍN CON VÁSTAGO	63
LLAVE LAVADERO CROMADA	63
LLAVE PARA MAXI PAW	461
LLAVE PARA REGULACIÓN DE BOQUILLAS ROTATORIAS RN	459
LLAVE PARA ROCIADOR	19
LLAVE PASO SOLDAR	50
LLAVES PARA FITTINGS STP	95
LUBRICANTE	91

## M

MALLA REPUESTO FILTRO PLÁSTICO	449
MANDOS PARA LLAVE DE CORTE NORMAL ANILLO EXPANSIÓN	134
MANGUERA ACETILENO DE PVC	478
MANGUERA AUTOFLOTANTE 1 1/2"	489
MANGUERA BENCINA	477
MANGUERA DE BUZO AMARILLA DE PVC	477
MANGUERA DRENAJE	478
MANGUERA ESPIRALADA	479
MANGUERA FLEXIBLE DESAGÜE	216
MANGUERA FLEXIBLE PARA ROCIADOR	19

MANGUERA FUMIGACIÓN DE PVC	478
MANGUERA INDUSTRIAL	477
MANGUERA JARDÍN 3 CAPAS NO TORSION	476
MANGUERA JARDÍN BICOLOR	475
MANGUERA JARDÍN CON MALLA	476
MANGUERA JARDÍN CON MALLA "AGRI FORT"	476
MANGUERA JARDÍN CON MALLA C/ ACCESORIOS	476
MANGUERA JARDÍN DOBLE MALLA "WHITE PLUS"	476
MANGUERA JARDÍN PVC BICOLOR	475
MANGUERA JARDÍN PVC VERDE	475
MANGUERA JARDÍN PVC VERDE SUPER CRISTAL	475
MANGUERA NIVEL STANDARD	477
MANGUERA OXÍGENO DE PVC	478
MANGUERA PLANA TIPO BOMBERO	435, 479
MANGUERA PVC DE RIEGO MUNICIPAL VERDE	475
MANGUERA TRENZADA MALLA TRANSPARENTE	476
MANGUERA TRENZADA MALLA TRANSPARENTE CON REFUERZO	476
MANGUERAS YELLOW JACKET	224
MANGUITO PORTA BRIDA	115
MANGUITO PORTA BRIDA Y FLANGE	115
MANGUITO REDUCCIÓN BRONCE ESTAÑADO	128
MANGUITO REDUCCIÓN IXPRESS	136
MANGUITO REDUCCIÓN LATÓN DZR	131
MANGUITO UNIÓN BRONCE ESTAÑADO	128
MANGUITO UNIÓN IXPRESS	136
MANGUITO UNIÓN LATÓN DZR	131
MANIFOLD (ÁRBOL) DE CARGA	224
MANIFOLD (ÁRBOL) DE CARGA DIGITAL	224
MANIFOLD SEPARADOR HIDRÁULICO	414
MANILLAS PARA LLAVES EMOS	50, 151
MANÓMETRO	24
MANÓMETRO GLICERINA	311
MANÓMETRO SECO	311
MANÓMETRO SIMPLE DE GANCHO GAS DE ALTA	226
MANÓMETRO SIMPLE DE GANCHO GAS DE BAJA	226
MÁQUINA DE EQUILIBRADO	222
MÁQUINA ELECTROFUSIONADORA I PLAST 30	104
MÁQUINA ELECTROFUSIONADORA I PLAST 60	104
MÁQUINA ELECTROFUSIONADORA I PLAST 105	104
MÁQUINA FUSIONADORA PPR3	145
MEDIDOR CALIDAD DE AIRE INTERIOR	231
MEDIDOR DE CLORO Y PH	490
MEDIDOR DE ENERGÍA ELECTRÓNICO	339
MEDIDOR DECIBELES	227
MEDIDOR ELÉCTRICO RESIDENCIAL O INDUSTRIAL	391
MEDIDOR MANTOOTH WIRELESS	224
MEDIDOR MULTIFUNCIÓN T°, HR, DB, LUZ, VIENTO, FLUJO	231
MEDIDOR PRESIÓN DE GAS	168
MEDIDOR PRESIÓN DIFERENCIAL DE AIRE	230
MEDIDORES DE AGUA CALIENTE	125
MEDIDORES DE AGUA FRÍA	125
MEMBRANAS PARA ESTANQUES HIDRONEUMÁTICOS	310
MEZCLADOR AUTOMÁTICO ANTIQUEMADURAS	421
MEZCLADORA TERMOSTÁTICA	175
MICROINVERSOR Y ACCESORIOS PARA SISTEMAS ON-GRID MONOFÁSICOS	390
MICROJET 180°	468
MICROJET 360°	468
MICROJET 90°	468
MICROJET CON MINIVÁLVULA	468
MICROTUBO	430, 469, 478
MICROTUBO RÍGIDO CON ADAPTADOR HILO	469
MICROTUBO Y CONECTORES	439
MICROTUBOS PARA MICROASPIRADORES	437
MINI VÁLVULA (CINTA A POLIETILENO)	434
MINI VÁLVULA 16MM X 16MM	433
MINI VÁLVULA CINTA A CABEZAL DE PVC CON GOMA	434
MINI VÁLVULA CINTA A MANGUERA PLANA	434
MINI VÁLVULA DE BOLA HE-HI 1/2"	43
MINIVÁLVULA PARA MICROTUBO	468
MÓDULO COMANDO LIVING-LIGHT	345

MÓDULO COMANDO MAGIC	346
MÓDULO COMANDO MATIX	346
MÓDULO COMANDO MODUS STYLE	347, 349
MÓDULO INTERRUPTOR GÉNESIS	355
MÓDULO INTERRUPTOR HABIT 21	353
MÓDULO LED	324
MÓDULO MODUS ARMADA SOBREPUESTA	349
MÓDULO TOMA ENCHUFE Y TOMA CORRIENTES DÉBILES HABIT 21	354
MÓDULO TOMA ENCHUFES Y TOMA CORRIENTES DÉBILES GÉNESIS	355
MÓDULOS PANELLI	359
MOLDES UNIONES PARA MALLAS DE TIERRA	376
MONOBLOCK SEGURIDAD	414
MONTURAS FUSIÓN	144
MOTOR SUMERGIBLE 10"	304
MOTOR SUMERGIBLE 4"	303
MOTOR SUMERGIBLE 6"	303, 304
MOTOR SUMERGIBLE 6", 7" Y 8"	304
MOTOR SUMERGIBLE 8"	304
MOTORES ELÉCTRICOS 1450 RPM EFICIENCIA STANDARD (IE2)	278
MOTORES ELECTRICOS 2900 RPM EFICIENCIA (IE2)	279
MUELLE CURVA TUBO	132
MULTICAPA BARBI EUROPEO	135
MULTIMEDIDOR DIGITAL	226
MULTIMEDIDOR DIGITAL CON TENAZAS	226

## N

NEBULIZADOR FLF BAJO CAUDAL	437
NEUTRALIZADOR DE ACIDEZ	228
NIPLE HE PVC	78
NIPLE PARA MONTAJE RACK MANGUERA HI / HE	26
NIPLE PEX	137
NIPLE REDUCCIÓN PVC	72
NIPLE SEXTAVO GALVANIZADO	33, 107
NIPLE TUERCA	31
NIPLE TUERCA FORJADO A105N	35

## P

PANEL FOTOVOLTAICO	381
PANEL FOTOVOLTAICO POLICRISTALINO	381
PANEL LED	324
PAQUETE ENFRIADOS POR AGUA PARA DUCTO ECOLÓGICOS	212
PARADA DE EMERGENCIA	332
PORTE HIDRÁULICA 4"	297-299
PORTE HIDRÁULICA 4" RODETE FLOTANTE	297
PORTE HIDRÁULICA 6"	300
PARTIDA DIRECTA (CONTACTOR + RELÉ TÉRMICO + SWITCH OFF + CAJA)	330
PARTIDORES SUAVES SERIE MCD 202	314
PARTIDORES SUAVES SERIE MCD 500	314
PASTA Y SOLDADURA	120
PELLET DE ASERRÍN DE MADERA	411
PERNO PARTIDO	334
PERSIANA DE SOBREPRESIÓN	249
PÉRTIGA CON BARRA HOJAS ECONÓMICO	489
PÉRTIGAS TELESCÓPICAS	489
PEX A EUROPEO, CERTIFICADO	126, 133
PEX A EUROPEO, CON BARRERA ANTIOXIGENO	126, 133
PILETA SANITARIA	86
PILOTO LED	332
PILOTO METÁLICO	446
PILOTO PLÁSTICO ESTÁNDAR	446
PIN TELEFÓNICO	374
PISTOLA METÁLICA DISPLAY	471
PISTOLA PERFORADORA PARA POLIETILENO	433
PISTOLA PLÁSTICA 8 POSICIONES	471
PISTOLA PLÁSTICA 8 POSICIONES CON ACCESORIOS	471
PISTOLA PLÁSTICA AJUSTABLE	471
PISTOLA PLÁSTICA AJUSTABLE CON ACCESORIOS	471
PITÓN 3 POSICIONES	481
PITÓN BRONCE A7B HI	26
PITÓN METÁLICO RECTO AJUSTABLE CON ACCESORIOS	471

PITÓN PLÁSTICO A7BP	26
PITÓN PLÁSTICO A7BP HI	26
PITÓN RECTO AJUSTABLE	471
PITÓN RECTO AJUSTABLE CON ACCESORIOS	471
PLACA CLASIC	352
PLACA FIJACIÓN GRIFERIA TINA	132
PLACA GÉNESIS	354
PLACA IRIDIUM	351
PLACA MISTIC	355
PLACA MURANO	351
PLACA TECHNIK	351
PLACAS PANELLI	359
PLANTA DE TRATAMIENTO DE AGUA	157
PORTALÁMPARA Y PLAFÓN (BASES RECTAS)	350
POSTE INDICADOR VERTICAL	22
PRENSA	132
PRENSA ELÉCTRICA	155
PRENSA ESTOPA	334
PRENSA MECÁNICA	155
PRESOSTATO DIFERENCIAL PRESIÓN	230
PRESOSTATOS	311-312
PRIMER PROFESIONAL OATEY	91
PRODUCTOS LIMPIEZA Y DISOLVENTES PARA SERPENTINES	228
PRODUCTOS VOLANTES Y COMPLEMENTOS DE INSTALACIÓN	350
PROGRAMADOR SERIE MODULAR ESP - LX	464
PROGRAMADOR SERIE MODULAR ESP - LXD	465
PROGRAMADOR SERIE MODULAR ESP - ME	464
PROGRAMADOR MODULAR	452
PROGRAMADOR MODULAR PRO EX 2.0	465
PROGRAMADORES SERIE "RPS" - 46	464
PROGRAMADORES SERIE "RZ - I"	464
PROGRAMADORES SERIE "RZX - E"	464
PROGRAMADORES SERIE "RZX - I"	464
PROGRAMADORES SERIE AC - GQ	464
PROGRAMADORES SERIE PRO-LC	465
PROPILENGLICOL (ANTICONGELANTE)	421
PROTECCIONES DC OFF-GRID	384
PROTECCIONES ELÉCTRICAS PARA SISTEMAS FOTOVOLTAICOS (C.C.)	393
PROTECTOR CATÓDICO ELÉCTRICO	170
PROYECTORES DE AREA LED	323
PULSADOR	332
PULSADOR LUMINOSO	332
PUNZÓN PERFORADOR	469
PUNZÓN PLÁSTICO PERFORADOR	433
PURGADOR AUTOMÁTICO	175
PURGADOR MANUAL	175
PURGADOR SOLAR AUTOMÁTICO	421

## Q

QUEMADOR A GAS LICUADO	168
QUEMADOR A GAS NATURAL	167
QUEMADOR A PETRÓLEO	167
QUEMADOR Y ACCESORIOS	411

## R

RADIADORES DE ALUMINIO	171
RADIADORES DOBLES	172
RADIADORES SIMPLES	172
RECUPERADORA DE GAS REFRIGERANTE	223, 225
RECUPERADORES DE CALOR	247
REDUCCIÓN BRIDA BRIDA	114
REDUCCIÓN CAMPANA	114
REDUCCIÓN CONCÉNTRICA	110
REDUCCIÓN CONFORMADA PVC	80
REDUCCIÓN ELECTROFUSION HDPE	102
REDUCCIÓN RANURADA	27
REDUCCIÓN TERMOFUSIÓN HDPE PE100	100
REDUCCIÓN TERMOFUSIÓN PE100	38
REDUCCIONES ZOOMLOCK	218
REDUCTOR HI / HE	26



REGULADOR AUTOMÁTICO ENERGÍA REACTIVA	331
REGULADOR DE CARGA PARA SISTEMAS OFF-GRID	381-382, 286
REGULADOR DE TIRO TERMOSTÁTICO PARA CALDERA LEÑA	414
REGULADOR DE VELOCIDAD ELECTROMECAÁNICO POR TRANSFORMADOR, MONOFÁSICO MANUAL	248
REGULADOR DE VELOCIDAD ELECTROMECAÁNICO POR TRANSFORMADOR, TRIFÁSICO MANUAL	248
REGULADOR DE VELOCIDAD MONOFÁSICO	248
REGULADOR DE VELOCIDAD MONOFÁSICO MANUAL	248
REGULADORES DE PRESIÓN	447
REJILLA DE INYECCION CON TEMPLADOR	238
REJILLA DE RETORNO O EXTRACCIÓN CON TEMPLADOR	238
RELÉ	465
RELÉ DE CONTROL MINIATURA ENCAPSULADO	331
RELÉ DE NIVEL Y BASE	330
RELÉ TÉRMICO	330
RELÉS DE ALTERNANCIA	319, 375
RELÉS DE NIVEL - HIDRONIVELES	319, 375
RELÉS DE PROTECCIÓN Y CONTROL	319, 376
REMARCADOR AGUA CALIENTE BAJO CAUDAL	125
REMARCADOR AGUA CALIENTE MEDIANO CAUDAL	125
REPARADOR DE CINTA	434
REPARADOR DE MANGUERA	471
REPARTIDOR	333
REPUESTO FILTRO PETRÓLEO	168
REPUESTO TAPA SPRAYERS CON PROTECTOR DE BOQUILLA	459
REPUESTOS ATHENA	307
REPUESTOS BOMBAS DE PISCINA	487
REPUESTOS FILTROS DE PISCINA	487
REPUESTOS IONIZADOR PARA PISCINAS	491
RESISTENCIA ELÉCTRICA PARA ACUMULADORES	169
RETORNO	488
RIEL DIN ZINCADO	334
ROCIADOR ESFR K:11,2	19
ROCIADOR ESFR K:25,2	19
ROCIADOR ESFR K:5,6 - INSTITUCIONAL	19
ROCIADOR K: 5,6	19
ROLLO MANGUERA AUTOFLOTANTE 1 1/2"	489
ROLLOS DE TUBERÍA DE COBRE PREAISLADOS 5 METROS	215
RONDO NEBULIZADOR	437
ROSETA EMBELLECEDORA	171

## S

SAE FLARE ZOOMLOCK	218
SALIDA DE CAJA	367
SECATOALLAS	173
SECATOALLAS SILVER	173
SECCIONADOR	327
SEGURO VÁLVULA BOLA GIACOMINI	43
SELECTOR	332
SELLADOR DE FUGAS TUBERIA DE REFRIGERACIÓN CARTUCHO PRESURIZADO	228
SELLADOR DE FUGAS TUBERIA DE REFRIGERACIÓN CON INYECTOR MANUAL	228
SELLADOR HILOS BAJA TEMPERATURA	228
SELLANTE ANAERÓBICO DE ROSCAS	92
SENSOR DE ESTADO DE VÁLVULA OS&Y	20
SENSOR DE FLUJO	20
SENSOR DE FLUJO PARA PARTIDA/PARADA DE BOMBAS	312
SENSOR DE LLUVIA	467
SERIE ARMADA PANELLI	359
SERIE EKO LED PANEL	324
SET DE HERRAMIENTAS	226
SIAMESA RECTA DOBLE CLAPETA A105 HI / HI	25
SIFÓN LAVATORIO	87
SIFÓN LOA	86
SISTEMA BOMBEO DE IMANES PERMANENTES SPM	397
SISTEMA DE DOSIFICACIÓN DIGITAL HELIOS 05	306
SISTEMA DE DOSIFICACIÓN DIGITAL STERIL	306
SISTEMA DE MONTAJE DE PANELES FOTOVOLTAICOS ESPECIALES	394

SISTEMA DOSIFICACIÓN DIGITAL	309
SISTEMA DOSIFICACIÓN DIGITAL HELIOS 01	306
SIST. MONTAJE SOPORTE SOBRE CUBIERTA INCLINADA CON SALVA TEJA	395
SIST. MONTAJE SOPORTE SOBRE CUBIERTA INCLINADA CON TIRA FONDO	394
SISTEMA MONTAJE SOPORTE SOBRE CUBIERTA INCLINADA ESTÁNDAR	394
SIST. MONTAJE SOPORTE SOBRE CUBIERTA PLANA/INCLINADA 30°	395
SIST. MONTAJE SOPORTE SOBRE CUBIERTA PLANA/SUELO CON ANGULO	395, 396
SIST. MONTAJE SOPORTE SOBRE CUBIERTA PLANA/SUELO 25-30-35°	396
SIST. MONTAJE SOPORTE SOBRE CUBIERTA PLANA/SUELO CON 30°	396
SISTEMAS DE MONTAJE PARA PANELES FOTOVOLTAICOS	393
SISTEMAS DE PROTECCIÓN PARA INSTALACIONES FOTOVOLTAICOS	393
SKIMMER BOCA ANCHA HORMIGÓN	488
SKIMMER BOCA ANGOSTA HORMIGÓN	488
SOLDADURA DE MOLDAJE MALLA DE TIERRA	377
SOLENOIDE	463
SOLENOIDE DE IMPULSO LATCH	446
SOLENOIDE PN 16	446
SOLENOIDES	446
SONDAS Y BASES	319, 376
SOPORTE ANTISÍSMICO HIERRO DÚCTIL ELECTRO GALVANIZADO	37
SOPORTE DE CABLE DE ACERO ANTI-SÍSMICO	236
SOPORTE DE CABLE DE ACERO STANDARD	236
SOPORTE PARA COLECTOR GIACOMINI	178
SOPORTE TIPO PERA	37
SPIGOT SADDLE ELECTROFUSIÓN HDPE	103
SPLIT CASSETTE ECOLÓGICO FRÍO CALOR	201
SPLIT CASSETTE ECOLÓGICO INVERTER	209
SPLIT CASSETTE INVERTER FRÍO CALOR	202
SPLIT DUCTO ECOLÓGICO FRÍO CALOR	201
SPLIT DUCTO ECOLÓGICO INVERTER	209
SPLIT DUCTO INVERTER FRÍO CALOR	202
SPLIT PISO-CIELO ECOLÓGICO INVERTER	209
SPLIT PRESENTACIÓN MURO ECOLÓGICO INVERTER	201
SPLIT PRESENTACIÓN MURO ECOLÓGICO INVERTER FRÍO/CALOR	201
SPLIT PRESENTACIÓN MURO ECOLÓGICO ON-OFF FRÍO/CALOR	201
SPLIT PRESENTACIÓN PISO - CIELO ECOLÓGICO	201
SPLIT PRESENTACIÓN PISO-CIELO INVERTER FRÍO CALOR	202
SPRAYER REGULABLE MONTADO SOBRE ESTACA (SPECTRUM 360° JET)	468
STRAP	29
STUB END CORTO TERMOFUSIÓN HDPE PE100	99
STUB END LARGO TERMOFUSIÓN HDPE PE100	99
STUB END TERMOFUSIÓN PE100	38
SUBE PH GRANULAR	490
SUJECIÓN Y HERRAJERÍA ELÉCTRICA	336
SUMIDERO	114
SWITCH CONTROL DE NIVEL	448
SWITCH DE CORRIENTE	231
SWITCH DE PRESIÓN	20
SWITCH DIFERENCIAL DE PRESIÓN DIGITAL	448

## T

TABLERO DE DISTRIBUCIÓN EMBUTIDO	356
TABLERO DE DISTRIBUCIÓN EMBUTIDO Y SOBREPUESTO RIEL DIN	335
TABLERO ELÉCTRICO FUERZA Y CONTROL	315-318
TABLERO EMBUTIDO Y CALOTA	350
TABLERO PARA PISCINAS	487
TABLEROS VIGILEC ARMADOS PARA 1 BOMBA	319, 375
TABLEROS VIGILEC ARMADOS PARA PISCINAS	319, 375
TACÓMETRO DIGITAL	226
TANQUE FLEXIBLE ALMOHADA AGUA POTABLE	454
TANQUE FLEXIBLE ALMOHADA INDUSTRIAL Y RIEGO	454
TAPA CALZADA	113
TAPA CALZADA CON ANILLO	113
TAPA GORRO ZOOMLOCK	217
TAPA HILO	30
TAPA RANURADA	28
TAPA SANITARIA BLANCO	86
TAPA SANITARIA GRIS	83
TAPA STORZ CON CADENA	481
TAPA TERMOFUSIÓN HDPE PE100	98

TAPA TORNILLO A105N	35	TEE SO-SO-SO BRONCE	147
TAPA TORNILLO PPR3	143	TEE TRANSICIÓN HE PPR3	142
TAPA Y CADENA HI	26	TEE TRANSICIÓN HI PPR3	142
TAPAGORRO	31, 109	TEE ZOOMLOCK	217
TAPAGORRO - HI	150	TEFLÓN NORMAL	92
TAPAGORRO - SO BRONCE	149	TEFLÓN PROFESIONAL	92
TAPAGORRO CONFORMADO PVC	80	TEFLÓN PROFESIONAL GAS	92
TAPAGORRO GALVANIZADO	33, 108	TEMPORIZADOR DE RIEGO PARA LLAVE DE JARDÍN	470
TAPAGORRO PPR3	143	TENAZAS SACA-BOCADOS	435
TAPAGORRO PVC	78	TERMINAL A PEGAR	492
TAPAGORRO PVC HI	71	TERMINAL A SOLDAR PARA LAYFLAT	482
TAPAS A PEGAR	492	TERMINAL BRIDA GIBAULT	111
TAPAS PARA BANDEJA RANURADA O LISA Y ESCALERILLAS	364	TERMINAL CÁMARA SCHEDULE 40 INDUSTRIAL	369
TAPATORNILLO - HE BRONCE	149	TERMINAL CÁMARA SCHEDULE 80 INDUSTRIAL	369
TAPATORNILLO GALVANIZADO	33, 108	TERMINAL COMPRESIÓN	154
TAPATORNILLO PVC	78	TERMINAL CONDUIT H. E. CON CUERTA	367
TAPATORNILLO PVC HE	72	TERMINAL DE CINTA	434
TAPÓN BRIDA	112	TERMINAL DE LÍNEA	432
TAPÓN CAMPANA	112	TERMINAL DE PUNTA	333
TAPÓN COMPRESIÓN HDPE	95	TERMINAL GAS	153
TAPÓN GOTERO	433	TERMINAL HE	154
TAPÓN PEX HEMBRA	138	TERMINAL HE COMPRESIÓN HDPE	94
TAPÓN PEX MACHO	138	TERMINAL HE PARA MANGUERA	482
TAPONES CON DERIVACIÓN	178	TERMINAL HE TRANSICIÓN PPR3	140
TAPONES CON REDUCCIÓN	178	TERMINAL HI PVC CEMENTAR	71
TAPPING TEE ELECTROFUSIÓN HDPE	103	TERMINAL HI COMPRESIÓN HDPE	94
TARJETA LNK WIFI RAINBIRD	464	TERMINAL HI PARA MANGUERA	482
TEE	30, 109, 154	TERMINAL HI TRANSICIÓN PPR3	140
TEE 90 TERMOFUSIÓN PE100	38	TERMINAL POLIETILENO	105
TEE 90° TERMOFUSIÓN HDPE PE100	97, 98	TERMINAL PVC	74
TEE ACERO FORJADO A105N	34	TERMINAL SO-HE BRONCE	148
TEE BRIDA BRIDA	112	TERMINAL SO-HI BRONCE	148
TEE CEMENTAR PVC	77	TERMINAL BUSHING HE	137
TEE COLECTOR CONFORMADA	88	TERMINALES DE COMPRESIÓN	343
TEE COLECTOR INYECTADA	88	TERMINALES HE ANILLO EXPANSIÓN	133
TEE COMPRESIÓN HDPE	94	TERMINALES HE BRONCE ESTAÑADO	127
TEE CON SALIDA DOBLE A CINTA	434	TERMINALES HE IXPRESS	135
TEE DE PRUEBAS	154	TERMINALES HE LATÓN DZR	129
TEE ELECTROFUSIÓN HDPE	102	TERMINALES HI ANILLO EXPANSIÓN	133
TEE GALVANIZADA	32, 106	TERMINALES HI BRONCE ESTAÑADO	127
TEE HI-HI-HI BRONCE	147	TERMINALES HI IXPRESS	135
TEE IGUAL ANILLO EXPANSIÓN	133	TERMINALES HI LATÓN DZR	129
TEE IGUAL BRONCE ESTAÑADO	128	TERMINALES HI, TUERCA MÓVIL BRONCE ESTAÑADO	127
TEE IGUAL IXPRESS	135	TERMINALES PARA CONDUCTOR	360
TEE IGUAL LATÓN DZR	129	TERMINALES PEX HI	137
TEE IGUAL PPR3	143	TERMO BOMBA DE CALOR PARA AGUA CALIENTE SANITARIA	161
TEE MECÁNICA	29	TERMO-ANEMÓMETRO	231
TEE MECÁNICA RANURADA	29	TERMOESTUFA A PELLET	410
TEE PARA MICROTUBO	469	TERMÓMETRO	175
TEE PEX HI	137	TERMÓMETRO INFRAROJO	226
TEE POLIETILENO	105	TERMOSTATO AMBIENTE ANÁLOGO	179
TEE POLIETILENO LINEAL	432	TERMOSTATO DE CONTACTO	179
TEE PVC 90° INYECTADO CEMENTAR	70	TERMOSTATO DE INMERSIÓN DOBLE	179
TEE RANURADA	28	TERMOSTATO DE INMERSIÓN SIMPLE	179
TEE RANURADA REDUCIDA	28	TERMOSTATO DIGITAL	179
TEE REDUCCIÓN	30, 154	TERMOSTATO Y HUMIDOSTATO AIRE ACONDICIONADO	219
TEE REDUCCIÓN ANILLO EXPANSIÓN	134	TEST DE ACIDEZ	228
TEE REDUCCIÓN BRONCE ESTAÑADO	128	TIJERA DE CORTE	145
TEE REDUCCIÓN CEMENTAR PVC	76	TIJERA PARA PEX	132
TEE REDUCCIÓN IXPRESS	135	TIPO PAQUETE ROOFTOP	211
TEE REDUCCIÓN LATÓN DZR	129	TOMA MANOMÉTRICA PLÁSTICA	433
TEE REDUCCIÓN PPR3	142	TOMA MANOMÉTRICA Y ADAPTADOR	433
TEE REDUCCIÓN RANURADA	28	TORNADO	437
TEE REGISTRO BLANCO	86	TRAMPA SIFÓN	87
TEE REGISTRO GRIS	83	TRANSDUCTOR DE PRESIÓN	312
TEE SALIDA HEMBRA ANILLO EXPANSIÓN	133	TRANSFORMADOR DE 220V A 12 V PARA EXTRACTORES DE BAÑO	247
TEE SALIDA HEMBRA IXPRESS	135	TRANSFORMADOR DE INTENSIDAD DE LINEA PARA ELEMENTOS DE CONTROL	332
TEE SANITARIA BLANCA	84	TRANSFORMADOR ENCAPSULADO	493
TEE SANITARIO GRIS	83	TRANSMISOR MONÓXIDO CARBONO	230
TEE SO-SO-HI BRONCE	147	TRANSMISOR PRESIÓN DIFERENCIAL	230

TRANSMISOR TEMPERATURA	231
TRANSMISOR VELOCIDAD AIRE	231
TRATAMIENTO DE SCHOCK	491
TRIM RISER CHECK	21
TRIM VÁLVULA DE ALARMA	21
TRIPODE	441
TRIPODE CON ASPERSOR METÁLICO	460
TUBERÍA AGRÍCOLA	89
TUBERÍA COLECTOR	88
TUBERÍA CONDUIT	366
TUBERÍA CONDUIT DE ACERO EMT	336
TUBERÍA CONDUIT DE ACERO RÍGIDO (GALVANIZADO)	336
TUBERÍA DE COBRE REFRIGERACION EN ROLLOS ACR HARD	215
TUBERÍA DE COBRE REFRIGERACION EN TIRAS ACR HARD	215
TUBERÍA DE COBRE REFRIGERACIÓN LIVIANA AIRE ACONDICIONADO	215
TUBERÍA DE GOTERO INTEGRADO XFS	469
TUBERÍA HDPE	92-93
TUBERÍA HIDRÁULICA PRESIÓN	67-69
TUBERÍA MULTICAPA PARA GAS	153
TUBERÍA POLIETILENO PARED DELGADA D900	429
TUBERÍA POLIPROPILENO BETA	139
TUBERÍA POLIPROPILENO RANDOM	139
TUBERÍA PPR BETA FASER	139
TUBERÍA PVC CORRUGADA NARANJA	368
TUBERÍA SANITARIA BLANCA	84
TUBERÍA SANITARIA GRIS CON CAMPANA	82
TUBERÍA SCHEDULE INDUSTRIAL	368
TUBO BRIDA BRIDA	111
TUBO BRIDA GIBAULT	111
TUBO LED	323
TUERCA GALVANIZADA	107
TUERCA STORZ HE	481
TUERCA STORZ HI	481
TURBINAS EÓLICAS OFF GRID	389

## U

UNIDAD EXTERIOR ECO HEATING SYSTEM COMERCIAL ENFRIADA POR AGUA	207
UNIDAD EXTERIOR ECO HEATING SYSTEM COMERCIAL ENFRIADA POR AIRE	207
UNIDAD EXTERIOR ECO HEATING SYSTEM RESIDENCIAL ENFRIADA POR AIRE	206
UNIDAD EXTERIOR FJM BOMBA DE CALOR INVERTER	203
UNIDAD INTERIOR CASSETTE FJM	203
UNIDAD INTERIOR CONSOLA FJM	203
UNIDAD INTERIOR DUCTO FJM	203
UNIDAD INTERIOR ECO HEATING SYSTEM COMERCIAL	207
UNIDAD INTERIOR ECO HEATING SYSTEM RESIDENCIAL	206
UNIDAD INTERIOR MURO ECO HEATING SYSTEM RESIDENCIAL	206
UNIDAD INTERIOR MURO FJM	203
UNIDADES MANEJADORAS DE AIRE	214
UNIÓN 5 VÍAS	312
UNIÓN AMERICANA	31
UNIÓN AMERICANA FORJADO A 105N	34
UNIÓN AMERICANA GALVANIZADA	32, 107
UNIÓN AMERICANA HE	143
UNIÓN AMERICANA HI	143
UNIÓN AMERICANA PVC	77
UNIÓN AMERICANA PVC CEMENTAR	71
UNIÓN AMERICANA SO-HE	150
UNIÓN AMERICANA SO-HI	150
UNIÓN AMERICANA SO-SO	150
UNIÓN ESTANQUE CON GOMA	79
UNIÓN ESTANQUE FLANGE LIBRE SOLDABLE	79
UNIÓN ESTANQUE HI CON GOMA	79
UNIÓN GIBAULT COMPLETA DÚCTIL	114
UNIÓN GIBAULT COMPLETA GIS	114
UNIÓN LLAVE HI	470
UNIÓN PARA MANGUERA	482
UNIÓN RÁPIDA HE	470
UNIÓN ROSCAR COLA LARGA	435, 481
UNIÓN STORZ COLA LARGA	481
UNIONES AUTOCONTRAIBLES	343

UNIONES DE RESINA EMPALME RECTO	312, 343
UPS	343
UPS OFFLINE SINUSOIDAL	389

## V

VACUÓMETROS	223
VÁLVULA SOSTENEDORA RAF 82	58
VÁLVULA ACOUPLE RÁPIDO Y LLAVE BASTÓN	441
VÁLVULA ANGULAR	24
VÁLVULA ANGULAR HI / HE	23
VÁLVULA ANGULAR HI / HI	23
VÁLVULA ANGULAR REDUCTORA HI / HI	23
VÁLVULA ANTICONDENSACIÓN	414
VÁLVULA ANTIGOTEÓ PARA ALTA PRESIÓN (NEBULIZACIÓN)	437
VÁLVULA ASIENTO INCLINADO FERTIRRIGACIÓN	450
VÁLVULA BOLA DOBLE HI / HE	23
VÁLVULA BOLA HI / HI	22
VÁLVULA BOLA REFRIGERACIÓN (COMPATIBLE ZOOMLOCK)	218
VÁLVULA CHECK FILTRO FIJO	53
VÁLVULA CHECK FILTRO REMOVIBLE	53
VÁLVULA CHECK PARA PISCINAS	488
VÁLVULA CHECK RANURADA	23
VÁLVULA COMPUERTA ACERO CARBONO	49
VÁLVULA COMPUERTA ACERO FORJADO	49
VÁLVULA COMPUERTA HI / HE	23
VÁLVULA COMPUERTA HIERRO DÚCTIL PARA P. INDICADOR (NRS)	22
VÁLVULA COMPUERTA HIERRO FUNDIDO SELLO ELASTOMÉRICO	49
VÁLVULA COMPUERTA OS&Y HIERRO DÚCTIL	22
VÁLVULA CON ACTUADOR ON-OFF 2 VÍAS	219
VÁLVULA CON ACTUADOR ON-OFF 3 VÍAS	219
VÁLVULA CON ACTUADOR PROPORCIONAL 2 VÍAS	219
VÁLVULA CON ACTUADOR PROPORCIONAL 3 VÍAS	219
VÁLVULA CON FLOTADOR BI NIVEL RAF 13	59, 445
VÁLVULA CON SOLENOIDE LATCH PARA CONTROLADORES A BATERÍA	467
VÁLVULA DE ACOUPLE RÁPIDO	463
VÁLVULA DE AIRE CINÉTICA	60
VÁLVULA DE AIREACIÓN CON FILTRO	152
VÁLVULA DE ALARMA	21
VÁLVULA DE ALIVIO	24
VÁLVULA DE ALIVIO COMBINADA	175
VÁLVULA DE ALIVIO DE PRESIÓN	175
VÁLVULA DE ALIVIO RÁPIDO RAF 80Q	58, 444
VÁLVULA DE BOLA	43
VÁLVULA DE BOLA	44
VÁLVULA DE BOLA 3 VÍAS TIPO "L"	45, 421
VÁLVULA DE BOLA 3 VÍAS TIPO "T"	45
VÁLVULA DE BOLA ACERO CARBONO PASO TOTAL	45
VÁLVULA DE BOLA ACERO INOXIDABLE	44
VÁLVULA DE BOLA CON FILTRO INCORPORADO	44
VÁLVULA DE BOLA CON SALIDA A PPR	44
VÁLVULA DE BOLA GAS MANILLA CORTA	47
VÁLVULA DE BOLA GAS R850 (CERTIFICADA)	47
VÁLVULA DE BOLA MANILLA CORTA	44
VÁLVULA DE BOLA PVC	45, 47
VÁLVULA DE BOLA PVC 1 UNIÓN AMERICANA	47
VÁLVULA DE BOLA PVC DOBLE UNIÓN AMERICANA A SOLDAR	45
VÁLVULA DE BOLA PVC DOBLE UNIÓN AMERICANA C/ BRIDA	45
VÁLVULA DE BOLA PVC DOBLE UNIÓN AMERICANA HILO	45
VÁLVULA DE COMPUERTA	49
VÁLVULA DE COMPUERTA ELASTOMÉRICA	113
VÁLVULA DE COMPUERTA OS&Y	24
VÁLVULA DE CORTE CROMADA PPR	145
VÁLVULA DE CORTE ESTÁNDAR	145
VÁLVULA DE CUCHILLO ACERO CARBONO	52
VÁLVULA DE DILUVIO, TRIM Y SOLENOIDE	21
VÁLVULA DE EQUILIBRADO	222
VÁLVULA DE EQUILIBRADO CON CAUDALIMETRO	421
VÁLVULA DE GAS MANILLA CORTA	47
VÁLVULA DE LLENADO	175
VÁLVULA DE PIE	54

VÁLVULA DE PIE LIVIANA	54
VÁLVULA DE PIE UNICLAPETA	54
VÁLVULA DE RETENCIÓN CHAPALETA ACERO CARBONO	56
VÁLVULA DE RETENCIÓN CHAPALETA ACERO FORJADO	56
VÁLVULA DE RETENCIÓN CHAPALETA ACERO INOXIDABLE	55
VÁLVULA DE RETENCIÓN PISTÓN ACERO FORJADO	56
VÁLVULA DE TRES VÍAS	24, 488
VÁLVULA DE VENDEO SISTEMA SANITARIO	152
VÁLVULA DIFERENCIAL	176
VÁLVULA DOS VÍAS PARA PISCINAS	488
VÁLVULA ELÉCTRICA RAF 33	442
VÁLVULA ELÉCTRICA CON REGULADOR DE CAUDAL	441
VÁLVULA ELÉCTRICA FERTIRRIGACIÓN	450
VÁLVULA ELÉCTRICA RAF 31	442
VÁLVULA ELÉCTRICA RAF P 31	441
VÁLVULA ELÉCTRICA REDUCTORA DE PRESIÓN	58, 443
VÁLVULA ELÉCTRICA REDUCTORA DE PRESIÓN PILOTO XR100	442
VÁLVULA FAN- COIL	219
VÁLVULA FLOTADOR VARILLA SIN BOYA	60
VÁLVULA GLOBO	50
VÁLVULA GLOBO ACERO FORJADO	50
VÁLVULA GLOBO ANGULAR 45° HI / HE	22
VÁLVULA GLOBO TIPO BOA	50
VÁLVULA INDUSTRIAL METÁLICA ANTICIPADORA DE ONDA	57
VÁLVULA MARIPOSA DE FIERRO	51
VÁLVULA MARIPOSA FIERRO AG	52
VÁLVULA MARIPOSA HIGH PERFORMANCE TIPO LUG ANSI CLASE 150	51
VÁLVULA MARIPOSA PVC	51
VÁLVULA MARIPOSA RANURADA	52
VÁLVULA MARIPOSA RANURADA SUPERVISADA	21
VÁLVULA METÁLICA ANTICIPADORA DE ONDA RAF 88	58, 444
VÁLVULA PARA CONTROLADORES A BATERIA	467
VÁLVULA PARA RADIADOR	174
VÁLVULA PLÁSTICA CON PROGRAMADOR A BATERIA	441
VÁLVULA RECOLECTORA DE IMPUREZAS ACERO INOXIDABLE	62
VÁLVULA RECOLECTORA DE IMPUREZAS FIERRO	62
VÁLVULA RECTA REDUCTORA PRESIÓN HI / HI	23
VÁLVULA REDUCTORA DE PRESION	23
VÁLVULA REDUCTORA DE PRESIÓN	443
VÁLVULA REDUCTORA DE PRESIÓN INDUSTRIAL	57
VÁLVULA REDUCTORA DE PRESIÓN RAF 62	58
VÁLVULA REDUCTORA DE PRESIÓN RAF 63	443
VÁLVULA REDUCTORA DE PRESIÓN RAF P 63	442
VÁLVULA REDUCTORA DE PRESIÓN RAF P 63-31	442
VÁLVULA REGULADORA DE PRESIÓN	57
VÁLVULA RETENCIÓN CHAPALETA	55
VÁLVULA RETENCIÓN CHAPALETA HIERRO FUNDIDO	55
VÁLVULA RETENCIÓN DE BOLA CON BRIDA	56
VÁLVULA RETENCIÓN HDPE BRIDA	55
VÁLVULA RETENCIÓN PVC DE BOLA	54
VÁLVULA RETENCIÓN RANURADA	22
VÁLVULA RETENCIÓN UNICLAPETA TIPO WAFER	56
VÁLVULA RETENCIÓN VERTICAL	53
VÁLVULA RETENCIÓN VERTICAL CON CANASTILLO	55
VÁLVULA RISER CHECK RANURADA	21
VÁLVULA RUPTORA DE VACÍO	492
VÁLVULA SEGURIDAD COMBINADA (TEMPERATURA- PRESIÓN)	421
VÁLVULA SEGURIDAD SOBREPRESIÓN	421
VÁLVULA SEGURIDAD TERMOSTÁTICA	414
VÁLVULA SOLAR 5 VÍAS	421
VÁLVULA SOLENOIDE	463
VÁLVULA SOSTENEDORA	444
VÁLVULA SOSTENEDORA INDUSTRIAL	57
VÁLVULA SOSTENEDORA REDUCTORA INDUSTRIAL	57
VÁLVULA SOSTENEDORA REDUCTORA RAF 682	58
VÁLVULA SOSTENEDORA REDUCTORA RAF 683	444
VÁLVULA TESTEO Y DRENAJE HI / HI	22
VÁLVULA VENTOSA COMBINADA-TRIFUNCIONAL	61
VÁLVULA VENTOSA AUTOMÁTICA BASE METÁLICA	61
VÁLVULA VENTOSA AUTOMÁTICA EFECTO SIMPLE	61

VÁLVULA VENTOSA CINÉTICA	60
VÁLVULAS CON FLOTADOR	59, 445
VÁLVULAS DE BOLA MOTORIZADAS 2 VÍAS	176
VÁLVULAS DE BOLA MOTORIZADAS 3 VÍAS	176
VÁLVULAS DE REGULACIÓN DE CAUDAL AUTOMÁTICO COCON Q	222
VÁLVULAS MOTORIZADAS EQUALIZADORAS 2 VÍAS	177
VÁLVULAS MOTORIZADAS MEZCLADORAS 3 VÍAS	177
VÁLVULAS RETENCIÓN FIERRO DOBLE DISCO TIPO WAFER DISCO SS316	56
VARIADORES DE FRECUENCIA SERIE CFW500	314
VARIADORES DE FRECUENCIA SERIE VLT AQUA DRIVE FC 202	313
VARIADORES DE FRECUENCIA SERIE VLT HVAC DRIVE FC 102	313
VARIADORES DE FRECUENCIA SERIE VLT MICRODRIVE FC 51	314
VEE SANITARIO BLANCO	85
VEE SANITARIO GRIS	82
VENTANA ECOLÓGICO	201
VENTILADOR CENTRÍFUGO DE TEJADO DE PARED	245
VENTILADOR CENTRÍFUGO EN LÍNEA DE BAJO PERFIL	242
VENTILADOR CENTRÍFUGOS SIN MOTOR	245
VENTILADOR DE TEJADO DE ACCIONAMIENTO INDIRECTO CON DESCARGA VERTICAL.	245
VENTILADOR PARA CRISTAL Y PARED	240
VOLANTE PARA VÁLVULA DE COMPUERTA ELASTOMÉRICA	113
VOLANTE REDUCTOR VÁLVULA MARIPOSA	52
WATER AIR HEATER	237

## X

XIRO SPI 6.10-08-A1/X16-4,0-B1	290-296
--------------------------------	---------







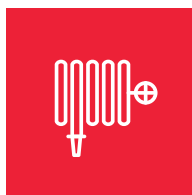

# REDES DE INCENDIO

- 19** Rociadores
- 20** Sensores y Accesorios
- 21** Válvulas de Incendio
- 24** Gabinetes
- 25** Bifurcaciones
- 26** Pitones
- 26** Tapas y Tuercas
- 27** Fitting Ranurado
- 30** Fitting Acero Negro NPT ASTM 197
- 32** Fitting Acero Maleable Galvanizado NPT
- 34** Fitting Acero Forjado A105 3.000 LBS
- 36** Tubería Acero
- 38** Fitting HDPE Termofusión





**ROCIADOR K: 5,6**  
 MARCA: RELIABLE (U.S.A.)  
 MEDIDA: 1/2"  
 TEMPERATURA: 68°C  
 CERTIFICACIÓN: UL/FM  
 UNIDAD DE VENTA: UNITARIO

CÓDIGO	REF.	DESCRIPCIÓN	COLOR	NETO
22360001	141600	MONTANTE RESPUESTA Y COBERTURA ESTÁNDAR	BRONCE	\$ 5.462
22360003	141602	COLGANTE RESPUESTA Y COBERTURA ESTÁNDAR	BRONCE	\$ 5.462
22360005	141604	COLGANTE RESPUESTA Y COBERTURA ESTÁNDAR	BLANCO	\$ 7.150
22360007	141606	COLGANTE RESPUESTA RÁPIDA, COBERTURA ESTÁNDAR	BLANCO	\$ 10.785
22360006	141605	COLGANTE SEMI EMBUTIDO RESPUESTA RÁPIDA, COBERTURA ESTÁNDAR	BRONCE	\$ 7.845
22360033	141682	COLGANTE RESPUESTA RÁPIDA, COBERTURA ESTÁNDAR	BRONCE	\$ 9.434



**ROCIADOR ESFR K: 5,6 - INSTITUCIONAL**  
 MARCA: RELIABLE (U.S.A.)  
 HILO: NPT  
 TERMINACIÓN: CROMO BRILLANTE  
 COBERTURA EXTENDIDA Y RESPUESTA RÁPIDA  
 TEMPERATURA: 75°  
 CERTIFICADO: UL/FM  
 UNIDAD DE VENTA: UNITARIO

CÓDIGO	REF.	DESCRIPCIÓN	MEDIDA	NETO
22360019	141641	COLGANTE XL	1/2"	\$ 64.800



**GABINETE METÁLICO PARA ROCIADOR**  
 MARCA: RELIABLE (U.S.A.)  
 CERTIFICACIÓN: UL/FM  
 UNIDAD DE VENTA: UNITARIO

CÓDIGO	REF.	DESCRIPCIÓN	NETO
22360031	141680	PARA 6 ROCIADORES	\$ 18.848
22360032	141681	PARA 12 ROCIADORES	\$ 20.854



**MANGUERA FLEXIBLE PARA ROCIADOR**  
 MARCA: AYVAZ  
 HILO: NPT  
 CUERPO: MALLA STAINLESS STEEL AISI 316L  
 CERTIFICACIÓN: FM  
 UNIDAD DE VENTA: UNITARIO

CÓDIGO	REF.	MEDIDA	NETO
22380045	141747	3/4" X 1/2" X 1000MM	\$ 15.475
22380046	141748	1" X 1/2" X 1000MM	\$ 18.862
22380047	141749	SET CONEXIÓN MANGUERA ROCIADOR	\$ 2.554



**ROCIADOR ESFR K: 25,2**  
 MARCA: RELIABLE (U.S.A.)  
 HILO: NPT  
 TERMINACIÓN: BRONCE  
 COBERTURA EXTENDIDA Y RESPUESTA RÁPIDA  
 TEMPERATURA: 74°  
 CERTIFICADO: UL/FM  
 UNIDAD DE VENTA: UNITARIO

CÓDIGO	REF.	DESCRIPCIÓN	MEDIDA	NETO
22360013	141617	COLGANTE ESFR N25	1"	\$ 31.480



**ROCIADOR ESFR K: 11,2**  
 MARCA: RELIABLE (U.S.A.)  
 HILO: NPT  
 TERMINACIÓN: BRONCE  
 COBERTURA EXTENDIDA Y RESPUESTA RÁPIDA  
 TEMPERATURA: 68°  
 CERTIFICADO: UL  
 UNIDAD DE VENTA: UNITARIO

CÓDIGO	REF.	DESCRIPCIÓN	MEDIDA	NETO
22360012	141615	COLGANTE ECO	3/4"	\$ 17.021



**EMBELLECEDOR**  
 MARCA: RELIABLE (U.S.A.)  
 COLOR: BLANCO  
 CERTIFICACIÓN: UL/FM  
 UNIDAD DE VENTA: UNITARIO

CÓDIGO	REF.	MEDIDA	DIÁMETRO	PROFUNDIDAD	NETO
22360016	141626	1/2"	3 3/8"	7/8"	\$ 1.351



**LLAVE PARA ROCIADOR**  
 MARCA: RELIABLE (U.S.A.)  
 CERTIFICACIÓN: UL/FM  
 UNIDAD DE VENTA: UNITARIO

CÓDIGO	REF.	DESCRIPCIÓN	MEDIDA	NETO
22360008	141608	LLAVE PARA ROCIADOR	1/2"	\$ 36.525
22360009	141610	LLAVE PARA ROCIADOR EMPOTRADO	1/2"	\$ 137.359





## SENSORES Y ACCESORIOS



**SENSOR DE FLUJO**  
 MARCA: POTTER (U.S.A.)  
 PROTECCIÓN: NEMA 4  
 PRESIÓN: 450 PSI  
 RANGO TEMPERATURA: 4,5° A 49° C  
 CERTIFICACIÓN: UL/FM  
 UNIDAD DE VENTA: UNITARIO

CÓDIGO	REF.	MODELO	MEDIDA	COMPATIBLE	NETO
22370002	141760	VSR-2	2"	SCHEDULE 7 A 40	\$ 117.600
22370003	141762	VSR-2 1/2	2 1/2"	SCHEDULE 7 A 40	\$ 117.600
22370004	141764	VSR-3	3"	SCHEDULE 7 A 40	\$ 117.600
22370005	141766	VSR-4	4"	SCHEDULE 7 A 40	\$ 117.600
22370006	141768	VSR-6	6"	SCHEDULE 10 A 40	\$ 117.600
22370007	141770	VSR-8	8"	SCHEDULE 10 A 40	\$ 130.667
22370008	141772	VSR-10	10"	SCHEDULE 10 A 41	\$ 324.800



**SENSOR DE ESTADO DE VÁLVULA OS&Y**  
 MARCA: POTTER (U.S.A.)  
 SERIE: OSYSU  
 PROTECCIÓN: NEMA 4X  
 Dos SPDT Forma C  
 10.0 A @ 125/250VAC, 2.5 @ 6/12/24VDC  
 RANGO TEMPERATURA: -40° A 60° C  
 CERTIFICACIÓN: UL/FM  
 UNIDAD DE VENTA: UNITARIO

CÓDIGO	CÓDIGO	DESCRIPCIÓN	NETO
22370011	141778	OSYSY-2	\$ 100.800
22370012	141779	OSYSY-1	\$ 95.200



**SWITCH DE PRESIÓN**  
 MARCA: POTTER (U.S.A.)  
 PROTECCIÓN: NEMA 4  
 MÁX. PRESIÓN OPERACIÓN: 300 PSI  
 RANGO TEMPERATURA: -40° A 71° C  
 CERTIFICACIÓN: UL/FM  
 UNIDAD DE VENTA: UNITARIO

CÓDIGO	REF.	RANGO	APLICACIÓN	NETO
22370009	141774	4 - 20 PSI	WET - DELUGE - PREACTION	\$ 104.533
22370010	141776	10 - 100 PSI	DRY SYSTEMS	\$ 104.533
22370001	141701	EPS-10-1A	DRY SYSTEMS	\$ 87.733



**CAMPANILLA DE ALARMA ELÉCTRICA**  
 MARCA: POTTER (U.S.A.)  
 MODELO: MBA-6-24  
 24VDC, POLARIZADO, 82dBA  
 CERTIFICACIÓN: UL/FM  
 UNIDAD DE VENTA: UNITARIO

CODIGO	REF.	NETO
22370013	141780	\$ 40.133

## VÁLVULAS DE INCENDIO



### TRIM VÁLVULA DE ALARMA

MARCA: KOMTES (ESPAÑA)  
CERTIFICACIÓN: UL/FM  
UNIDAD DE VENTA: UNITARIO

CÓDIGO	REF.	MEDIDA	NETO
22380020	141614	3"	\$ 498.940
22380022	141618	4"	\$ 558.220
22380022	141618	6"	\$ 558.220
22380056	141801	8"	\$ 558.220



### TRIM RISER CHECK

MARCA: KOMTES (ESPAÑA)  
CERTIFICACIÓN: UL/FM  
UNIDAD DE VENTA: UNITARIO

CÓDIGO	REF.	MEDIDA	NETO
22380027	141630	2 1/2" - 3"	\$ 247.000
22380028	141632	4" - 6"	\$ 247.000



### VÁLVULA DE DILUVIO, TRIM Y SOLENOIDE

MARCA: RELIABLE(USA)  
MODELO: DDX  
ACCIONAMIENTO: ELÉCTRICO  
CERTIFICACIÓN: UL/FM  
UNIDAD DE VENTA: UNITARIO

CÓDIGO	REF.	MEDIDA	NETO
22360021	141643	3"	\$ 3.245.683
22360022	141644	4"	\$ 3.358.315
22360023	141645	6"	\$ 3.803.979
22360024	141646	8"	\$ 5.383.612



### CAMPAÑILLA DE ALARMA HIDRÁULICA

MARCA: KOMTES (ESPAÑA)  
MODELO: WM  
CUERPO: ALUMINIO  
CERTIFICACIÓN: UL/FM  
UNIDAD DE VENTA: UNITARIO

CÓDIGO	REF.	NETO
22380025	141624	\$ 370.500



### VÁLVULA DE ALARMA

MARCA: KOMTES (ESPAÑA)  
CUERPO: FUNDICIÓN  
CLAPETA: BRONCE  
DISCO DE CLAPETA: EPDM  
CLAPETA: ACERO INOXIDABLE  
ASIENTO: BRONCE  
CERTIFICACIÓN: UL/FM  
UNIDAD DE VENTA: UNITARIO

CÓDIGO	REF.	MEDIDA	NETO
22380019	141612	3"	\$ 664.430
22380021	141616	4"	\$ 664.430
22380023	141620	6"	\$ 849.680
22380055	141800	8"	\$ 1.279.460



### VÁLVULA RISER CHECK RANURADA

MARCA: KOMTES (ESPAÑA)  
PRESIÓN DE TRABAJO: 250 PSI  
TEMPERATURA DE TRABAJO: -7°C / 82°C  
CERTIFICACIÓN: UL/FM  
UNIDAD DE VENTA: UNITARIO

CÓDIGO	REF.	MEDIDA	NETO
22380026	141628	2 1/2"	\$ 308.750
22380029	141634	3"	\$ 345.800
22380030	141636	4"	\$ 370.500
22380031	141638	6"	\$ 728.650



### VÁLVULA MARIPOSA RANURADA SUPERVISADA

MARCA: WEFLO  
PRESIÓN DE TRABAJO: 300 PSI  
TEMPERATURA DE TRABAJO: -10°C / 82°C  
CERTIFICACIÓN: UL/FM  
UNIDAD DE VENTA: UNITARIO

CÓDIGO	REF.	MEDIDA	NETO
22380091	149420	2"	\$ 132.133
22380092	149421	2 1/2"	\$ 142.598
22380093	149422	3"	\$ 149.724
22380094	149423	4"	\$ 159.591
22380095	149424	6"	\$ 234.341
22380096	149425 (*)	8"	\$ 313.950
22380097	149426 (*)	10"	\$ 758.713

(\*) SÓLO CERTIFICACIÓN UL



### CÁMARA DE RETARDO MODELO H

MARCA: KOMTES (ESPAÑA)  
CUERPO: FUNDICIÓN  
PRESIÓN DE TRABAJO: 175 PSI  
ENTRADA: 1/2" NPT  
CERTIFICACIÓN: UL/FM  
UNIDAD DE VENTA: UNITARIO

CÓDIGO	REF.	CAPACIDAD	NETO
22380024	141622	1 GALÓN	\$ 222.300



**VÁLVULA RETENCIÓN RANURADA**  
 MARCA: WEFLO  
 PRESIÓN DE TRABAJO: 300 PSI  
 TEMPERATURA DE TRABAJO: -10°C / 82°C  
 CERTIFICACIÓN: UL/FM  
 UNIDAD DE VENTA: UNITARIO

CÓDIGO	REF.	MEDIDA	NETO
22380090	149398	2"	\$ 58.554
22380084	149391	2 1/2"	\$ 71.959
22380085	149392	3"	\$ 85.041
22380086	149393	4"	\$ 102.034
22380087	149394	6"	\$ 202.772
22380088	149395	8"	\$ 295.636
22380089	149396	10"	\$ 569.047



**VÁLVULA COMPUERTA HIERRO DÚCTIL PARA P. INDICADOR (NRS)**  
 MARCA: WEFLO  
 CUERPO: HIERRO DÚCTIL RECUBIERTO PINTURA EPÓXICA (FBE)  
 COMPUERTA: HIERRO DÚCTIL RECUBIERTO ELASTOMÉRICO EPDM  
 CONEXIONES: FLANGES NORMA ANSI  
 PRESIÓN DE TRABAJO: 300 PSI  
 TEMPERATURA DE TRABAJO: -10°C / 82°C  
 CERTIFICACIÓN: UL/FM  
 UNIDAD DE VENTA: UNITARIO

CÓDIGO	REF.	MEDIDA	NETO
22380076	149086	4"	\$ 264.241
22380077	149087	6"	\$ 449.995
22380078	149088	8"	\$ 591.273
22380079	149089	10"	\$ 1.000.728
22380080	149091	12"	\$ 1.669.168



**POSTE INDICADOR VERTICAL**  
 MARCA: WEFLO  
 CUERPO: HIERRO DÚCTIL RECUBIERTO PINTURA EPÓXICA (FBE)  
 CERTIFICACIÓN: UL/FM  
 UNIDAD DE VENTA: UNITARIO

CÓDIGO	REF.	MEDIDA	NETO
22380075	149084	UNIVERSAL PARA COMPUERTAS NRS	\$ 530.850



**VÁLVULA BOLA HI / HI**  
 MARCA: GIACOMINI (ITALIA)  
 MODELO: R910  
 CUERPO: BRONCE  
 BOLA: CROMADA CON ASIENTO DE PTFE  
 CONEXIÓN: ROSCA NPT  
 PRESIÓN: 600 PSI  
 CERTIFICACIÓN: UL/FM  
 UNIDAD DE VENTA: UNITARIO

CÓDIGO	REF.	MEDIDA	NETO
22380033	141720	1/2"	\$ 8.773
22380034	141722	3/4"	\$ 9.667
22380035	141724	1"	\$ 14.832
22380036	141726	1 1/4"	\$ 21.340
22380037	141728	1 1/2"	\$ 33.751
22380038	141730	2"	\$ 52.877



**VÁLVULA COMPUERTA OS&Y HIERRO DÚCTIL**  
 MARCA: WEFLO  
 CUERPO: HIERRO DÚCTIL RECUBIERTO PINTURA EPÓXICA (FBE)  
 COMPUERTA: HIERRO DÚCTIL RECUBIERTO ELASTOMÉRICO EPDM  
 CONEXIONES: FLANGES NORMA ANSI  
 PRESIÓN DE TRABAJO: 300 PSI  
 TEMPERATURA DE TRABAJO: -10°C / 82°C  
 CERTIFICACIÓN: UL/FM  
 UNIDAD DE VENTA: UNITARIO

CÓDIGO	REF.	MEDIDA	NETO
22380068	149076	2 1/2"	\$ 198.835
22380069	149077	3"	\$ 232.846
22380070	149078	4"	\$ 279.939
22380071	149079	6"	\$ 457.844
22380072	149081	8"	\$ 743.015
22380073	149082	10"	\$ 1.106.674
22380074	149083	12"	\$ 1.750.271



**GRIFO COLUMNA SECA**  
 MARCA: WEFLO  
 CONEXIONES: FLANGE 6" NORMA ANSI B.16.1, CLASE 125  
 PRESIÓN: 250 PSI  
 TEMPERATURA DE TRABAJO: -10°C / 82°C  
 CERTIFICACIÓN: UL/FM  
 UNIDAD DE VENTA: UNITARIO

CÓDIGO	REF.	MEDIDA	NETO
22380081	149098	1220 MM	\$ 1.815.802



**VÁLVULA GLOBO ANGULAR 45° HI / HE**  
 MARCA: DURA (R.P.C)  
 MATERIAL: LATÓN  
 ROSCA: BSP HI/HE  
 PRESIÓN: PN 16  
 INCLUYE: SALIDA STORZ 2"  
 UNIDAD DE VENTA: UNITARIO

CÓDIGO	REF.	MEDIDA	NETO
22380000	141084	2"	\$ 44.657



**VÁLVULA TESTEO Y DRENAJE HI / HI**  
 MARCA: GIACOMINI (ITALIA)  
 MODELO: A61  
 MATERIAL: BRONCE  
 FACTOR: K 5.6  
 CONEXIÓN: ROSCA NPT  
 CERTIFICACIÓN: UL/FM  
 UNIDAD DE VENTA: UNITARIO

CÓDIGO	REF.	MEDIDA	NETO
22380011	141522	1"	\$ 140.651
22380012	141524	1 1/4"	\$ 138.696
22380032	141712	2"	\$ 250.107

**VÁLVULA ANGULAR HI / HE**

MARCA: GIACOMINI (ITALIA)  
 MODELO: A56  
 MATERIAL: BRONCE  
 CONEXIÓN: ROSCA NPT/NST  
 CERTIFICACIÓN: UL/FM  
 UNIDAD DE VENTA: UNITARIO

CÓDIGO	REF.	MEDIDA	APLICACIÓN	NETO
22380009	141518	1 1/2"	300 LBS	\$ 58.957
22380010	141520	2 1/2"	300 LBS	\$ 134.649

**VÁLVULA ANGULAR HI / HI**

MARCA: GIACOMINI (ITALIA)  
 MODELO: A55  
 MATERIAL: BRONCE  
 CONEXIÓN: ROSCA NPT  
 CERTIFICACIÓN: UL/FM  
 UNIDAD DE VENTA: UNITARIO

CÓDIGO	REF.	MEDIDA	APLICACIÓN	NETO
22380006	141514	1 1/2"	300 LBS	\$ 60.503
22380008	141516	2 1/2"	300 LBS	\$ 134.649

**VÁLVULA RECTA REDUCTORA PRESIÓN HI / HI**

MARCA: GIACOMINI (ITALIA)  
 MODELO: A203  
 MATERIAL: BRONCE  
 CERTIFICACIÓN: UL  
 CONEXIÓN: ROSCA NPT  
 RANGO PRESIÓN: 65 - 175 PSI  
 UNIDAD DE VENTA: UNITARIO

CÓDIGO	REF.	MEDIDA	APLICACIÓN	NETO
22380005	141512	2 1/2"	400 LBS	\$ 770.421

**VÁLVULA ANGULAR REDUCTORA HI / HI**

MARCA: GIACOMINI (ITALIA)  
 MODELO: A155  
 MATERIAL: BRONCE  
 CONEXIÓN: NPT  
 CERTIFICACIÓN: UL/FM  
 UNIDAD DE VENTA: UNITARIO

CÓDIGO	REF.	MEDIDA	APLICACIÓN	NETO
22380002	141508	1 1/2"	175 LBS	\$ 87.310
22380003	141510	2 1/2"	175 LBS	\$ 192.332

**VÁLVULA BOLA DOBLE HI / HE**

MARCA: GIACOMINI (ITALIA)  
 MODELO: A99  
 MATERIAL: BRONCE  
 UNIDAD DE VENTA: UNITARIO

CÓDIGO	REF.	MEDIDA	NETO
22380018	141548	2 1/2" X 1 1/2"	\$ 288.942

**VÁLVULA CHECK RANURADA**

MARCA: GIACOMINI (ITALIA)  
 MODELO: A140  
 MATERIAL: BRONCE  
 CONEXIÓN: RANURADA  
 PRESIÓN: 250 PSI  
 CERTIFICACIÓN: UL/FM  
 UNIDAD DE VENTA: UNITARIO

CÓDIGO	REF.	MEDIDA	NETO
22380001	141506	4"	\$ 197.766

**VÁLVULA COMPUERTA HI / HE**

MARCA: GIACOMINI (ITALIA)  
 MODELO: A53  
 MATERIAL: BRONCE  
 HILO: ROSCA NPT  
 PRESIÓN: 300 PSI  
 CERTIFICACIÓN: UL/FM  
 UNIDAD DE VENTA: UNITARIO

CÓDIGO	REF.	MEDIDA	NETO
22380004	141511	2 1/2"	\$ 217.639

**VÁLVULA REDUCTORA DE PRESIÓN**

MARCA: RAPHAEL TALIS  
 MODELO: FDV-R-PN2  
 CUERPO: FIERRO FUNDIDO  
 CONEXIONES: FLANGES NORMA ANSI CLASE 150  
 PRESIÓN: 250 PSI (17.2 BAR)  
 CERTIFICACIÓN: UL  
 UNIDAD DE VENTA: UNITARIO

CÓDIGO	REF.	MEDIDA	NETO
22380048	141750	1 1/2"	\$ 612.006
22380049	141751	2"	\$ 612.006
22380050	141752	3"	\$ 893.750
22380051	141753	4"	\$ 1.143.149
22380052	141754	6"	\$ 2.139.893
22380053	141755	8"	\$ 3.005.554
22380054	141756	10"	\$ 3.606.494



**VÁLVULA DE COMPUERTA OS&Y**

MARCA: UNITED  
 MODELO: FIGURA 18  
 CUERPO: BRONCE  
 HILO: NPT  
 PRESIÓN: 175 WOG  
 TEMPERATURA MÁX: 180°C  
 CERTIFICACIÓN: UL/FM  
 UNIDAD DE VENTA: UNITARIO

CÓDIGO	REF.	MEDIDA	NETO
22380057	141830	1"	\$ 161.215
22380058	141831	2"	\$ 318.158

**VÁLVULA ANGULAR**

MARCA: UNITED  
 MODELO: FIGURA 126SUL  
 CUERPO: BRONCE  
 HILO: NPT  
 PRESIÓN: 250 WOG  
 TEMPERATURA MÁX: 180°C  
 CERTIFICACIÓN: UL  
 UNIDAD DE VENTA: UNITARIO

CÓDIGO	REF.	MEDIDA	NETO
22380059	141832	1"	\$ 37.486
22380060	141833	2"	\$ 99.572

**MANÓMETRO**

MARCA: LANSDALE  
 HILO: 1/4" NPT  
 PRESIÓN: 0/300 PSI  
 TEMPERATURA DE TRABAJO: -40° C / 60° C  
 CERTIFICACIÓN: UL/FM  
 UNIDAD DE VENTA: UNITARIO

CÓDIGO	REF.	MEDIDA	NETO
22380064	141837	1/4"	\$ 16.343

**VÁLVULA DE TRES VÍAS**

MARCA: UNITED  
 MODELO: FIGURA 76  
 CUERPO: BRONCE  
 HILO: NPT  
 PRESIÓN: 300 WOG  
 UNIDAD DE VENTA: UNITARIO

CÓDIGO	REF.	MEDIDA	NETO
22380061	141834	1/4"	\$ 12.257

**VÁLVULA DE ALIVIO**

MARCA: LANSDALE  
 CUERPO: FUNDICIÓN  
 HILO: NPT  
 PRESIÓN: 175 PSI  
 UNIDAD DE VENTA: UNITARIO

CÓDIGO	REF.	MEDIDA	NETO
22380062	141835	1/2"	\$ 11.236
22380063	141836	3/4"	\$ 12.461

**JUNTA DE EXPANSIÓN ANTISÍSMICA**

MARCA: AYVAZ  
 MODELO: U-FLEX  
 CUERPO: ACERO CARBONO CON MALLA STAINLESS STEEL  
 AISI 316L/AISI 321  
 CONEXIÓN: RANURADA  
 PRESIÓN: 16 BAR  
 TEMPERATURA DE TRABAJO: -80° C / 600° C  
 CERTIFICACIÓN: FM APPROVAL 175 PSI/250 PSI  
 UNIDAD DE VENTA: UNITARIO

CÓDIGO	REF.	MEDIDA	NETO
22380039	141741	2"	\$ 348.988
22380040	141742	2 1/2"	\$ 386.440
22380041	141743	3"	\$ 432.405
22380042	141744	4"	\$ 527.738
22380043	141745	6"	\$ 1.045.262
22380044	141746	8"	\$ 2.075.202

**GABINETES****GABINETE METÁLICO CONTRA INCENDIO**

PINTURA: TERMOESMALTADA  
 COLOR: ROJO  
 PUERTA ABATIBLE  
 MANGUERA SEMI RÍGIDA DE 1"  
 PITÓN BRONCE DE 1" TRIPLE EFECTO  
 CERTIFICACIÓN IDIEM, DECRETO N°50  
 UNIDAD DE VENTA: UNITARIO

CÓDIGO	REF.	DESCRIPCIÓN	NETO
22390002	141205	KIT GABINETE CON VIDRIO 75 X 75 X 30 CM	\$ 101.270
22390006	141210	KIT GABINETE 75 X 75 X 30 CON CARRETE 25M Y PITÓN 1"	\$ 215.266
22390007	141211	KIT GABINETE 75 X 75 X 30 CON CARRETE 30M Y PITÓN 1"	\$ 224.879

**CARRETE METÁLICO CONTRA INCENDIO**

PINTURA: TERMOESMALTADA  
 COLOR: ROJO  
 MANGUERA SEMI RÍGIDA DE 1"  
 PITÓN BRONCE DE 1" TRIPLE EFECTO  
 CERTIFICACIÓN IDIEM, DECRETO N°50  
 UNIDAD DE VENTA: UNITARIO

CÓDIGO	REF.	INCLUYE	NETO
22390004	141208	MANGUERA 30M Y PITÓN 3 POSICIONES	\$ 148.595
22390003	141207	MANGUERA 25M Y PITÓN 3 POSICIONES	\$ 138.715

## BIFURCACIONES



**BIFURCACIÓN GEMELA HI / HE**  
 PRODUCTO NACIONAL  
 ENTRADA: 2 X 3" HI CON TAPA STORZ  
 SALIDA: 1 X 4" HE  
 UNIDAD DE VENTA: UNITARIO

CÓDIGO	REF.	MEDIDA	NETO
22400000	141085	4" X 3" X 3"	\$ 197.820



**BIFURCACIÓN 90° UNICLAPETA A96 HI / HI**  
 MARCA: GIACOMINI (ITALIA)  
 MATERIAL: BRONCE  
 HILO: NPT  
 CERTIFICACIÓN: UL  
 UNIDAD DE VENTA: UNITARIO

CÓDIGO	REF.	MEDIDA	NETO
22400009	141546	4" X 2 1/2" X 2 1/2"	\$ 139.810



**BIFURCACIÓN 90° DOBLE CLAPETA A106 HI / HE**  
 MARCA: GIACOMINI (ITALIA)  
 MATERIAL: BRONCE  
 HILO: NPT  
 CERTIFICACIÓN: UL  
 UNIDAD DE VENTA: UNITARIO

CÓDIGO	REF.	MEDIDA	NETO
22400005	141507	6" X 2 1/2"	\$ 455.528
22400006	141513	4" X 2 1/2"	\$ 330.000
22400007	141521	6 X 3"	\$ 578.000



**BIFURCACIÓN RECTA UNICLAPETA A95 HI / HI**  
 MARCA: GIACOMINI (ITALIA)  
 MATERIAL: BRONCE  
 HILO: NST  
 CERTIFICACIÓN: UL/FM  
 UNIDAD DE VENTA: UNITARIO

CÓDIGO	REF.	MEDIDA	NETO
22400008	141544	4" X 2 1/2"	\$ 122.083



**SIAMESA RECTA DOBLE CLAPETA A105 HI / HI**  
 MARCA: GIACOMINI (ITALIA)  
 MATERIAL: BRONCE  
 HILO: NPT  
 CERTIFICACIÓN: UL/FM  
 UNIDAD DE VENTA: UNITARIO

CÓDIGO	REF.	MEDIDA	NETO
22400003	141502	4" X 2 1/2"	\$ 230.303
22400004	141504	6" X 2 1/2"	\$ 470.383



## PITONES

**PITÓN PLÁSTICO A7BP HI**

MARCA: GIACOMINI (ITALIA)  
 MATERIAL: PLÁSTICO  
 3 POSICIONES: CHORRO, CORTE, NEBLINA  
 HILO: NST  
 CERTIFICACIÓN: UL/FM  
 UNIDAD DE VENTA: UNITARIO

CÓDIGO	REF.	MEDIDA	NETO
22410009	141530	1 1/2"	\$ 17.166

**PITÓN PLÁSTICO A7BP**

MARCA: GIACOMINI (ITALIA)  
 MATERIAL: PLÁSTICO  
 3 POSICIONES: CHORRO, CORTE, NEBLINA  
 HILO: STORZ  
 CERTIFICACIÓN: UL/FM  
 UNIDAD DE VENTA: UNITARIO

CÓDIGO	REF.	MEDIDA	NETO
22410000	141090	1"	\$ 28.659
22410001	141091	1 1/2"	\$ 27.659
22410002	141092	2"	\$ 29.009
22410003	141093	2 1/2"	\$ 48.009

**PITÓN BRONCE A7B HI**

MARCA: GIACOMINI (ITALIA)  
 MATERIAL: BRONCE  
 3 POSICIONES: CHORRO, CORTE, NEBLINA  
 CERTIFICACIÓN: UL/FM  
 UNIDAD DE VENTA: UNITARIO

CÓDIGO	REF.	MEDIDA	HILO	NETO
22410010	141532	1 1/2"	NST	\$ 51.136
22410011	141534	1 1/2"	BSP	\$ 51.136
22410012	141536	2 1/2"	NST	\$ 160.500

**KIT PITÓN BRONCE A7B**

MARCA: GIACOMINI (ITALIA)  
 MATERIAL: BRONCE  
 3 POSICIONES: CHORRO, CORTE, NEBLINA  
 HILO: STORZ  
 CERTIFICACIÓN: UL/FM  
 UNIDAD DE VENTA: UNITARIO

CÓDIGO	REF.	MEDIDA	NETO
22410004	141094	1"	\$ 62.317
22410005	141095	1 1/2"	\$ 61.367
22410006	141096	2"	\$ 62.667
22410007	141097	2 1/2"	\$ 175.031
22410008	141098	3"	\$ 195.031

## TAPAS Y TUERCAS

**TAPA Y CADENA HI**

MARCA: GIACOMINI (ITALIA)  
 MATERIAL: BRONCE  
 HILO: NST  
 UNIDAD DE VENTA: UNITARIO

CÓDIGO	REF.	MEDIDA	NETO
22380015	141538	2 1/2"	\$ 15.177

**TAPA Y CADENA HI**

MARCA: GIACOMINI (ITALIA)  
 MATERIAL: BRONCE  
 HILO: NST  
 UNIDAD DE VENTA: UNITARIO

CÓDIGO	REF.	MEDIDA	NETO
22380016	141540	1 1/2"	\$ 12.748
22380017	141542	2 1/2"	\$ 19.950

**REDUCTOR HI / HE**

MARCA: GIACOMINI (ITALIA)  
 MATERIAL: BRONCE  
 HILO: NST  
 UNIDAD DE VENTA: UNITARIO

CÓDIGO	REF.	MEDIDA	NETO
22380014	141528	2 1/2" X 1 1/2"	\$ 15.822

**NIPLE PARA MONTAJE RACK MANGUERA HI / HE**

MARCA: GIACOMINI (ITALIA)  
 MATERIAL: BRONCE  
 HILO: NPT/NST  
 UNIDAD DE VENTA: UNITARIO

CÓDIGO	REF.	NETO
22380013	141526	\$ 15.693

## FITTING RANURADO



**FLANGE RANURADO**  
**MATERIAL:** HIERRO FUNDIDO  
**NORMA:** ANSI CLASE 150  
**CERTIFICACIÓN:** UL/FM  
**UNIDAD DE VENTA:** UNITARIO

CÓDIGO	REF.	MEDIDA	PRESIÓN	NETO
22420031	234196	2"	300 PSI	\$ 6.382
22420032	234197	2 1/2"	300 PSI	\$ 7.110
22420033	234198	3"	300 PSI	\$ 8.178
22420034	234199	4"	300 PSI	\$ 11.672
22420035	234200	5"	300 PSI	\$ 13.492
22420036	234201	6"	300 PSI	\$ 16.671
22420037	234202	8"	300 PSI	\$ 25.213
22420038	234203	10"	300 PSI	\$ 55.158



**REDUCCIÓN RANURADA**  
**MATERIAL:** HIERRO FUNDIDO  
**CERTIFICACIÓN:** UL/FM  
**UNIDAD DE VENTA:** UNITARIO

CÓDIGO	REF.	MEDIDA	NETO
22420153	234832	3 X 2	\$ 1.621
22420154	234834	4 X 2	\$ 2.556
22420155	234836	4 X 2 1/2	\$ 2.680
22420156	234838	6 X 3	\$ 5.672



**COPLA FLEXIBLE**  
**MATERIAL:** HIERRO FUNDIDO/CAUCHO  
**CERTIFICACIÓN:** UL/FM  
**UNIDAD DE VENTA:** UNITARIO

CÓDIGO	REF.	MEDIDA	PRESIÓN	NETO
22420044	234213	1"	500 PSI	\$ 1.917
22420046	234215	1 1/4"	500 PSI	\$ 2.087
22420048	234217	1 1/2"	500 PSI	\$ 2.233
22420019	234178	2"	500 PSI	\$ 2.475
22420051	234224	2 1/2"	500 PSI	\$ 2.912
22420053	234226	3"	500 PSI	\$ 3.349
22420020	234184	4"	500 PSI	\$ 4.538
22420054	234227	5"	500 PSI	\$ 6.601
22420055	234230	6"	450 PSI	\$ 7.280
22420056	234232	8"	450 PSI	\$ 15.215
22420057	234234	10"	300 PSI	\$ 24.873
22420058	234236	12"	300 PSI	\$ 33.537



**REDUCCIÓN RANURADA**  
**MATERIAL:** HIERRO FUNDIDO/CAUCHO  
**CERTIFICACIÓN:** UL/FM  
**UNIDAD DE VENTA:** UNITARIO

CÓDIGO	REF.	MEDIDA	PRESIÓN	NETO
22420021	234185	2 1/2" X 2"	500 PSI	\$ 1.699
22420022	234186	3" X 2 1/2"	500 PSI	\$ 2.330
22420023	234187	4" X 3"	500 PSI	\$ 3.373
22420024	234188	6" X 5"	500 PSI	\$ 7.474
22420025	234189	6" X 4"	500 PSI	\$ 7.765
22420026	234190	8 X 4"	500 PSI	\$ 11.066
22420027	234191	8" X 6"	500 PSI	\$ 12.740
22420028	234193	10" X 6"	500 PSI	\$ 37.346
22420029	234194	10" X 8"	500 PSI	\$ 37.346
22420030	234195	12" X 10"	500 PSI	\$ 64.671



**COPLA REDUCCIÓN FLEXIBLE**  
**MATERIAL:** HIERRO FUNDIDO  
**CERTIFICACIÓN:** UL/FM  
**UNIDAD DE VENTA:** UNITARIO

CÓDIGO	REF.	MEDIDA	PRESIÓN	NETO
22420045	234214	2 1/2" X 2"	300 PSI	\$ 4.125
22420043	234210	4" X 2"	300 PSI	\$ 8.809
22420047	234216	4" X 2 1/2"	300 PSI	\$ 9.173
22420049	234218	4" X 3"	300 PSI	\$ 9.100
22420050	234220	6" X 4"	300 PSI	\$ 15.919



**COPLA RÍGIDA**  
**MATERIAL:** HIERRO FUNDIDO/CAUCHO  
**CERTIFICACIÓN:** UL/FM  
**UNIDAD DE VENTA:** UNITARIO

CÓDIGO	REF.	MEDIDA	PRESIÓN	NETO
22420116	234313	1"	500 PSI	\$ 1.650
22420117	234314	1 1/4"	500 PSI	\$ 1.917
22420118	234316	1 1/2"	500 PSI	\$ 1.990
22420120	234318	2"	500 PSI	\$ 2.572
22420122	234320	2 1/2"	500 PSI	\$ 2.863
22420133	234334	3"	500 PSI	\$ 3.373
22420124	234322	4"	500 PSI	\$ 4.538
22420126	234324	5"	500 PSI	\$ 6.601
22420128	234326	6"	450 PSI	\$ 7.280
22420130	234328	8"	450 PSI	\$ 13.856
22420131	234330	10"	300 PSI	\$ 26.475





**TAPA RANURADA**

MATERIAL: HIERRO FUNDIDO  
CERTIFICACIÓN: UL/FM  
UNIDAD DE VENTA: UNITARIO

CÓDIGO	REF.	MEDIDA	PRESIÓN	NETO
22420080	234274	2"	500 PSI	\$ 679
22420082	234276	2 1/2"	500 PSI	\$ 946
22420083	234278	3"	500 PSI	\$ 1.602
22420084	234280	4"	500 PSI	\$ 2.378
22420086	234282	6"	500 PSI	\$ 4.926
22420087	234284	8"	500 PSI	\$ 12.425



**TEE RANURADA**

MATERIAL: HIERRO FUNDIDO  
CERTIFICACIÓN: UL/FM  
UNIDAD DE VENTA: UNITARIO

CÓDIGO	REF.	MEDIDA	PRESIÓN	NETO
22420009	234050	2"	300 PSI	\$ 3.155
22420074	234264	2 1/2"	300 PSI	\$ 4.441
22420075	234266	3"	300 PSI	\$ 6.237
22420010	234056	4"	300 PSI	\$ 9.367
22420077	234270	6"	300 PSI	\$ 19.365
22420078	234272	8"	300 PSI	\$ 40.210



**TEE REDUCCIÓN RANURADA**

MATERIAL: HIERRO FUNDIDO  
CERTIFICACIÓN: UL/FM  
UNIDAD DE VENTA: UNITARIO

CÓDIGO	REF.	MEDIDA	NETO
22420148	234822	2 1/2 X 2	\$ 3.713
22420149	234824	3 X 2	\$ 5.824
22420150	234826	3 X 2 1/2	\$ 5.897
22420151	234828	4 X 3	\$ 9.051
22420152	234830	6 X 3	\$ 18.661



**CODO RANURADO**

MATERIAL: HIERRO FUNDIDO  
CERTIFICACIÓN: UL/FM  
UNIDAD DE VENTA: UNITARIO

CÓDIGO	REF.	ÁNGULO	MEDIDA	PRESIÓN	NETO
22420063	234247	90°	1"	500 PSI	\$ 1.383
22420065	234249	90°	1 1/4"	500 PSI	\$ 1.286
22420066	234250	90°	1 1/2"	500 PSI	\$ 1.505
22420005	234012	90°	2"	300 PSI	\$ 2.233
22420067	234252	90°	2 1/2"	300 PSI	\$ 3.252
22420069	234254	90°	3"	300 PSI	\$ 4.489
22420006	234018	90°	4"	300 PSI	\$ 6.382
22420070	234258	90°	6"	300 PSI	\$ 14.609
22420071	234260	90°	8"	300 PSI	\$ 39.166
22420072	234261	90°	10"	500 PSI	\$ 94.591
22420073	234262	90°	12"	500 PSI	\$ 119.489
22420007	234032	45°	2"	500 PSI	\$ 1.844
22420059	234240	45°	2 1/2"	500 PSI	\$ 2.694
22420060	234242	45°	3"	500 PSI	\$ 3.761
22420008	234038	45°	4"	500 PSI	\$ 6.212
22420062	234246	45°	6"	500 PSI	\$ 11.405
22420064	234248	45°	8"	500 PSI	\$ 21.719



**TEE RANURADA REDUCIDA**

MATERIAL: HIERRO FUNDIDO  
CERTIFICACIÓN: UL/FM  
UNIDAD DE VENTA: UNITARIO

CÓDIGO	REF.	MEDIDA	PRESIÓN	NETO
22420011	234086	4" X 2"	500 PSI	\$ 8.032
22420091	234288	6" X 4"	500 PSI	\$ 19.729
22420093	234290	8" X 6"	500 PSI	\$ 33.682





### TEE MECÁNICA

MATERIAL: HIERRO FUNDIDO  
SALIDA: HI  
CERTIFICACIÓN: UL/FM  
UNIDAD DE VENTA: UNITARIO

CÓDIGO	REF.	MEDIDA	PRESIÓN	NETO
22420088	234285	2" X 1/2"	300 PSI	\$ 2.572
22420089	234286	2" X 3/4"	300 PSI	\$ 2.572
22420090	234287	2" X 1"	300 PSI	\$ 2.499
22420105	234302	2" X 1 1/4"	300 PSI	\$ 2.645
22420103	234300	2" X 1 1/2"	300 PSI	\$ 3.155
22420135	234392	2 1/2" X 1"	300 PSI	\$ 3.082
22420099	234296	2 1/2" X 1 1/2"	300 PSI	\$ 3.689
22420097	234294	2 1/2" X 1 1/4"	300 PSI	\$ 3.689
22420092	234289	3" X 1"	300 PSI	\$ 3.640
22420094	234291	3" X 1 1/4"	300 PSI	\$ 4.538
22420095	234292	3" X 1 1/2"	300 PSI	\$ 4.441
22420096	234293	3" X 2"	300 PSI	\$ 5.072
22420110	234307	4" X 1"	300 PSI	\$ 5.169
22420098	234295	4" X 1 1/4"	300 PSI	\$ 5.339
22420100	234297	4" X 1 1/2"	300 PSI	\$ 5.581
22420012	234132	4" X 2"	300 PSI	\$ 6.067
22420101	234298	4" X 2 1/2"	300 PSI	\$ 8.008
22420102	234299	4" X 3"	300 PSI	\$ 9.221
22420104	234301	6" X 1 1/4"	300 PSI	\$ 9.003
22420106	234303	6" X 1 1/2"	300 PSI	\$ 9.003
22420107	234304	6" X 2"	300 PSI	\$ 9.246
22420108	234305	6" X 2 1/2"	300 PSI	\$ 10.920



### STRAP

MATERIAL: HIERRO FUNDIDO  
CERTIFICACIÓN: UL/FM  
UNIDAD DE VENTA: UNITARIO

CÓDIGO	REF.	MEDIDA	PRESIÓN	NETO
22420121	234319	1 1/4" X 1/2"	300 PSI	\$ 1.359
22420123	234321	1 1/4" X 3/4"	300 PSI	\$ 1.505
22420113	234310	1 1/4" X 1"	300 PSI	\$ 1.626
22420119	234317	1 1/2" X 1/2"	300 PSI	\$ 1.359
22420125	234323	1 1/2" X 3/4"	300 PSI	\$ 1.432
22420115	234312	1 1/2" X 1"	300 PSI	\$ 1.529
22420127	234325	2" X 1/2"	300 PSI	\$ 1.407
22420129	234327	2" X 3/4"	300 PSI	\$ 1.529
22420111	234308	2" X 1"	300 PSI	\$ 1.771
22420112	234309	2 1/2" X 1/2"	300 PSI	\$ 1.626
22420114	234311	2 1/2" X 3/4"	300 PSI	\$ 1.650
22420109	234306	2 1/2" X 1"	300 PSI	\$ 1.893



### TEE MECÁNICA RANURADA

MATERIAL: HIERRO FUNDIDO  
CERTIFICACIÓN: UL/FM  
UNIDAD DE VENTA: UNITARIO

CÓDIGO	REF.	MEDIDA	NETO
22420137	234800	3 X 2	\$ 4.829
22420138	234802	3" X 2 1/2"	\$ 5.387
22420139	234804	4 X 2 1/2	\$ 6.358
22420140	234806	4 X 3	\$ 7.426
22420141	234808	6 X 2	\$ 9.682
22420142	234810	6 X 2 1/2	\$ 10.338
22420143	234812	6 X 3	\$ 10.896
22420144	234814	6 X 4	\$ 12.182
22420145	234816	8 X 2	\$ 13.347
22420146	234818	8 X 3	\$ 14.706
22420147	234820	8 X 4	\$ 15.652



## FITTING ACERO NEGRO NPT ASTM A197

### CODO 90°

**NORMA:** ASTM A197 CLASE 150  
**HILO:** NPT  
**CERTIFICACIÓN:** UL/FM  
**UNIDAD DE VENTA:** UNITARIO



CÓDIGO	REF.	MEDIDA	NETO
22430044	138886	1"	\$ 878
22430045	138888	1 1/4"	\$ 1.363
22430046	138890	1 1/2"	\$ 1.704
22430047	138892	2"	\$ 2.634

### TEE

**NORMA:** ASTM A197 CLASE 150  
**HILO:** NPT  
**CERTIFICACIÓN:** UL/FM  
**UNIDAD DE VENTA:** UNITARIO



CÓDIGO	REF.	MEDIDA	NETO
22430004	138808	1"	\$ 1.188
22430005	138810	1 1/4"	\$ 1.962
22430006	138812	1 1/2"	\$ 2.386
22430007	138814	2"	\$ 3.728

### COPLA

**NORMA:** ASTM A197 CLASE 150  
**HILO:** NPT  
**CERTIFICACIÓN:** UL/FM  
**UNIDAD DE VENTA:** UNITARIO



CÓDIGO	REF.	MEDIDA	NETO
22430016	138832	1"	\$ 661
22430017	138834	1 1/4"	\$ 1.012
22430018	138836	1 1/2"	\$ 1.332
22430019	138838	2"	\$ 2.014

### BUSHING REDUCCIÓN

**NORMA:** ASTM A197 CLASE 150  
**HILO:** NPT  
**CERTIFICACIÓN:** UL/FM  
**UNIDAD DE VENTA:** UNITARIO



CÓDIGO	REF.	MEDIDA	NETO
22430030	138858	1" X 1/2"	\$ 547
22430031	138860	1 1/4" X 1"	\$ 857

### CODO 45°

**NORMA:** ASTM A197 CLASE 150  
**HILO:** NPT  
**CERTIFICACIÓN:** UL/FM  
**UNIDAD DE VENTA:** UNITARIO



CÓDIGO	REF.	MEDIDA	NETO
22430000	138800	1"	\$ 878
22430001	138802	1 1/4"	\$ 1.363
22430002	138804	1 1/2"	\$ 1.704
22430003	138806	2"	\$ 2.634

### TEE REDUCCIÓN

**NORMA:** ASTM A197 CLASE 150  
**HILO:** NPT  
**CERTIFICACIÓN:** UL/FM  
**UNIDAD DE VENTA:** UNITARIO



CÓDIGO	REF.	MEDIDA	NETO
22430008	138816	1" X 1/2"	\$ 1.188
22430009	138818	1 1/4" X 1/2"	\$ 1.962
22430010	138820	1 1/4" X 1"	\$ 1.962
22430011	138822	1 1/2" X 1"	\$ 2.386
22430012	138824	1 1/2" X 1 1/4"	\$ 2.386
22430013	138826	2" X 1"	\$ 3.728
22430014	138828	2" X 1 1/4"	\$ 3.728
22430015	138830	2" X 1 1/2"	\$ 3.728

### COPLA REDUCCIÓN

**NORMA:** ASTM A197 CLASE 150  
**HILO:** NPT  
**CERTIFICACIÓN:** UL/FM  
**UNIDAD DE VENTA:** UNITARIO



CÓDIGO	REF.	MEDIDA	NETO
22430020	138840	1" X 1/2"	\$ 661
22430022	138842	1" X 3/4"	\$ 661
22430023	138844	1 1/4" X 3/4"	\$ 1.012
22430024	138846	1 1/4" X 1"	\$ 1.012
22430025	138848	1 1/2" X 1"	\$ 1.332
22430026	138850	1 1/2" X 1 1/4"	\$ 1.332
22430027	138852	2" X 1"	\$ 2.014
22430028	138854	2" X 1 1/4"	\$ 2.014
22430029	138856	2" X 1 1/2"	\$ 2.014

### TAPA HILO

**NORMA:** ASTM A197 CLASE 150  
**HILO:** NPT  
**CERTIFICACIÓN:** UL/FM  
**UNIDAD DE VENTA:** UNITARIO



CÓDIGO	REF.	MEDIDA	NETO
22430032	138862	1"	\$ 454
22430033	138864	1 1/4"	\$ 599
22430034	138866	1 1/2"	\$ 857
22430035	138868	2"	\$ 1.456



### TAPAGORRO

**NORMA:** ASTM A197 CLASE 150  
**HILO:** NPT  
**CERTIFICACIÓN:** UL/FM  
**UNIDAD DE VENTA:** UNITARIO

CÓDIGO	REF.	MEDIDA	NETO
22430036	138870	1"	\$ 599
22430037	138872	1 1/4"	\$ 847
22430038	138874	1 1/2"	\$ 1.043
22430039	138876	2"	\$ 1.611



### CODO 90° REDUCCIÓN

**NORMA:** ASTM A197 CLASE 150  
**HILO:** NPT  
**CERTIFICACIÓN:** UL/FM  
**UNIDAD DE VENTA:** UNITARIO

CÓDIGO	REF.	MEDIDA	NETO
22430048	138894	1" X 1/2"	\$ 878
22430049	138896	1" X 3/4"	\$ 878
22430050	138898	1 1/4" X 1/2"	\$ 1.363
22430055	138920	1 1/4" X 3/4"	\$ 1.363
22430056	138922	1 1/4" X 1"	\$ 1.363
22430057	138924	1 1/2" X 1/2"	\$ 1.704
22430058	138926	1 1/2" X 3/4"	\$ 1.704
22430059	138928	1 1/2" X 1"	\$ 1.704
22430060	138930	2" X 1"	\$ 2.634
22430061	138932	2" X 1 1/4"	\$ 2.634
22430062	138934	2" X 1 1/2"	\$ 2.634



### UNIÓN AMERICANA

**NORMA:** ASTM A197 CLASE 150  
**HILO:** NPT  
**CERTIFICACIÓN:** UL/FM  
**UNIDAD DE VENTA:** UNITARIO

CÓDIGO	REF.	MEDIDA	NETO
22430040	138878	1"	\$ 2.706
22430041	138880	1 1/4"	\$ 3.604
22430042	138882	1 1/2"	\$ 4.813
22430043	138884	2"	\$ 7.209



### NIPLE TUERCA

**NORMA:** ASTM A197 CLASE 150  
**HILO:** NPT  
**CERTIFICACIÓN:** UL/FM  
**UNIDAD DE VENTA:** UNITARIO

CÓDIGO	REF.	MEDIDA	NETO
22430051	138904	1"	\$ 454
22430052	138906	1 1/4"	\$ 599
22430053	138908	1 1/2"	\$ 857
22430054	138910	2"	\$ 1.456



## FITTING HIERRO MALEABLE GALVANIZADO NPT



**TEE GALVANIZADA**  
HILO: NPT  
CERTIFICACIÓN: UL/FM  
UNIDAD DE VENTA: UNITARIO

CÓDIGO	REF.	MEDIDA	NETO
22440014	234500	3/8"	\$ 604
22440015	234501	1/2"	\$ 604
22440016	234502	3/4"	\$ 1.025
22440017	234503	1"	\$ 1.511
22440018	234504	1 1/4"	\$ 2.496
22440019	234505	1 1/2"	\$ 4.335
22440020	234506	2"	\$ 5.609
22440021	234507	2 1/2"	\$ 8.799
22440022	234508	3"	\$ 11.451
22440023	234509	4"	\$ 20.003



**CODO GALVANIZADO**  
HILO: NPT  
CERTIFICACIÓN: UL/FM  
UNIDAD DE VENTA: UNITARIO

CÓDIGO	REF.	MEDIDA	CURVA	NETO
22440024	234510	3/8"	90°	\$ 434
22440025	234511	1/2"	90°	\$ 434
22440026	234512	3/4"	90°	\$ 709
22440027	234513	1"	90°	\$ 1.117
22440028	234514	1 1/4"	90°	\$ 1.734
22440029	234515	1 1/2"	90°	\$ 2.168
22440030	234516	2"	90°	\$ 3.350
22440031	234517	2 1/2"	90°	\$ 5.609
22440032	234518	3"	90°	\$ 8.631
22440033	234519	4"	90°	\$ 14.818
22440034	234520	1/2"	45°	\$ 434
22440035	234521	3/4"	45°	\$ 709
22440036	234522	1"	45°	\$ 1.117
22440037	234523	1 1/4"	45°	\$ 1.734
22440038	234524	1 1/2"	45°	\$ 2.168
22440039	234525	2"	45°	\$ 3.350



**UNIÓN AMERICANA GALVANIZADA**  
HILO: NPT  
ASIENTO: GALVANIZADO  
CERTIFICACIÓN: UL/FM  
UNIDAD DE VENTA: UNITARIO

CÓDIGO	REF.	MEDIDA	NETO
22440040	234526	1/2"	\$ 2.355
22440041	234527	3/4"	\$ 3.644
22440042	234528	1"	\$ 3.442
22440043	234529	1 1/4"	\$ 4.585
22440044	234530	1 1/2"	\$ 6.122
22440045	234531	2"	\$ 9.170
22440046	234532	2 1/2"	\$ 15.291
22440047	234533	3"	\$ 25.486
22440048	234534	4"	\$ 48.935



**BUJE GALVANIZADO HE / HI**  
HILO: NPT  
CERTIFICACIÓN: UL/FM  
UNIDAD DE VENTA: UNITARIO

CÓDIGO	REF.	MEDIDA	NETO
22440049	234535	3/8" X 1/4"	\$ 394
22440050	234536	1/2" X 3/8"	\$ 394
22440051	234537	3/4" X 1/2"	\$ 434
22440052	234538	1" X 1/2"	\$ 696
22440053	234539	1" X 3/4"	\$ 696
22440054	234540	1 1/4" X 1/2"	\$ 1.090
22440055	234541	1 1/4" X 3/4"	\$ 1.090
22440056	234542	1 1/4" X 1"	\$ 1.090
22440057	234543	1 1/2" X 1/2"	\$ 1.406
22440058	234544	1 1/2" X 3/4"	\$ 1.406
22440059	234545	1 1/2" X 1"	\$ 1.406
22440060	234546	1 1/2" X 1 1/4"	\$ 1.406
22440061	234547	2" X 1/2"	\$ 1.997
22440062	234548	2" X 3/4"	\$ 1.997
22440063	234549	2" X 1"	\$ 1.997
22440064	234550	2" X 1 1/4"	\$ 1.997
22440065	234551	2" X 1 1/2"	\$ 1.997
22440066	234552	2 1/2" X 1 1/4"	\$ 3.967
22440067	234553	2 1/2" X 1 1/2"	\$ 3.967
22440068	234554	2 1/2" X 2"	\$ 3.967
22440069	234555	3" X 1 1/2"	\$ 5.925
22440070	234556	3" X 2"	\$ 5.925
22440071	234557	4" X 2"	\$ 10.588
22440072	234558	4" X 3"	\$ 10.588
22440073	234559	4" X 2 1/2"	\$ 10.588

**COPLA GALVANIZADA**

HILO: NPT  
CERTIFICACIÓN: UL/FM  
UNIDAD DE VENTA: UNITARIO

CÓDIGO	REF.	MEDIDA	NETO
22440074	234570	3/8"	\$ 394
22440075	234571	1/2"	\$ 394
22440076	234572	3/4"	\$ 552
22440077	234573	1"	\$ 841
22440078	234574	1 1/4"	\$ 1.287
22440079	234575	1 1/2"	\$ 1.695
22440080	234576	2"	\$ 2.562
22440081	234577	2 1/2"	\$ 4.033
22440082	234578	3"	\$ 5.623
22440083	234579	4"	\$ 9.682
22440085	234590	3/4" X 1/2"	\$ 552
22440086	234591	1" X 1/2"	\$ 841
22440087	234592	1" X 3/4"	\$ 841
22440088	234593	1 1/4" X 1/2"	\$ 1.287
22440089	234594	1 1/4" X 3/4"	\$ 1.287
22440090	234595	1 1/4" X 1"	\$ 1.289
22440091	234596	1 1/2" X 3/4"	\$ 1.695
22440092	234597	1 1/2" X 1"	\$ 1.695
22440093	234598	1 1/2" X 1 1/4"	\$ 1.695
22440094	234599	2" X 1"	\$ 2.562
22440095	234600	2" X 1 1/4"	\$ 2.562
22440096	234601	2" X 1 1/2"	\$ 2.562
22440097	234602	2 1/2" X 1 1/2"	\$ 4.033
22440098	234603	2 1/2" X 2"	\$ 4.033
22440099	234604	3" X 1 1/2"	\$ 5.623
22440100	234605	3" X 2"	\$ 5.623
22440101	234606	4" X 2"	\$ 9.682
22440102	234607	4" X 3"	\$ 9.682

**TAPAGORRO GALVANIZADO**

HILO: NPT  
CERTIFICACIÓN: UL/FM  
UNIDAD DE VENTA: UNITARIO



CÓDIGO	REF.	MEDIDA	NETO
22440121	234660	1/2"	\$ 381
22440122	234661	3/4"	\$ 512
22440123	234662	1"	\$ 762
22440124	234663	1 1/4"	\$ 1.077
22440125	234664	1 1/2"	\$ 1.327
22440126	234665	2"	\$ 2.049
22440127	234666	2 1/2"	\$ 4.033

**NIPLE SEXTAVO GALVANIZADO**

HILO: NPT  
CERTIFICACIÓN: UL/FM  
UNIDAD DE VENTA: UNITARIO

CÓDIGO	REF.	MEDIDA	NETO
22440103	234620	1/2"	\$ 407
22440104	234621	3/4"	\$ 552
22440105	234622	1"	\$ 828
22440106	234623	1 1/4"	\$ 1.235
22440107	234624	1 1/2"	\$ 1.537
22440108	234625	2"	\$ 2.273
22440109	234626	2 1/2"	\$ 4.033
22440110	234627	3"	\$ 5.925
22440111	234628	4"	\$ 10.050

**TAPATORNILLO GALVANIZADO**

HILO: NPT  
CERTIFICACIÓN: UL/FM  
UNIDAD DE VENTA: UNITARIO



CÓDIGO	REF.	MEDIDA	NETO
22440112	234640	1/2"	\$ 276
22440113	234641	3/4"	\$ 368
22440114	234642	1"	\$ 578
22440115	234643	1 1/4"	\$ 762
22440116	234644	1 1/2"	\$ 1.090
22440117	234645	2"	\$ 1.852
22440118	234646	2 1/2"	\$ 3.521
22440119	234647	3"	\$ 5.307
22440120	234648	4"	\$ 9.511

**CRUZETA GALVANIZADA**

HILO: NPT  
CERTIFICACIÓN: UL/FM  
UNIDAD DE VENTA: UNITARIO



CÓDIGO	REF.	MEDIDA	NETO
22440130	234680	1/2"	\$ 1.117
22440131	234681	3/4"	\$ 1.590
22440132	234682	1"	\$ 2.181
22440133	234683	1 1/4"	\$ 3.455
22440134	234684	1 1/2"	\$ 3.875
22440135	234685	2"	\$ 6.017
22440136	234686	2 1/2"	\$ 11.758
22440137	234687	3"	\$ 14.832
22440138	234688	4"	\$ 26.826

## FITTING ACERO FORJADO A105 3.000 LBS



**TEE ACERO FORJADO A105N**  
CLASE: 3.000LBS  
HILO: NPT  
UNIDAD DE VENTA: UNITARIO

CÓDIGO	REF.	MEDIDA	NETO
22450001	245001	1/2"	\$ 5.958
22450002	245002	3/4"	\$ 8.604
22450003	245003	1"	\$ 12.608
22450004	245004	1 1/4"	\$ 15.468
22450005	245005	1 1/2"	\$ 25.549
22450006	245006	2"	\$ 37.752
22450007	245007	2 1/2"	\$ 63.135
22450008	245008	3"	\$ 128.343
22450009	245009	4"	\$ 217.956



**UNIÓN AMERICANA FORJADO A105N**  
CLASE: 3.000LBS  
HILO: NPT  
ASIENTO: GALVANIADO  
UNIDAD DE VENTA: UNITARIO

CÓDIGO	REF.	MEDIDA	NETO
22450025	245050	1/2"	\$ 7.555
22450026	245051	3/4"	\$ 10.344
22450027	245052	1"	\$ 11.774
22450028	245053	1 1/4"	\$ 16.588
22450029	245054	1 1/2"	\$ 21.808
22450030	245055	2"	\$ 32.938
22450031	245056	2 1/2"	\$ 55.699
22450032	245057	3"	\$ 79.913
22450033	245058	4"	\$ 154.988



**BUJE FORJADO A105N HE / HI**  
CLASE: 3.000LBS  
HILO: NPT  
UNIDAD DE VENTA: UNITARIO

CÓDIGO	REF.	MEDIDA	NETO
22450034	245070	3/8" X 1/4"	\$ 1.645
22450035	245071	1/2" X 3/8"	\$ 1.716
22450036	245072	3/4" X 1/2"	\$ 2.169
22450037	245073	1" X 1/2"	\$ 3.337
22450038	245074	1" X 3/4"	\$ 2.669
22450039	245075	1 1/4" X 1/2"	\$ 5.029
22450040	245076	1 1/4" X 3/4"	\$ 5.029
22450041	245077	1 1/4" X 1"	\$ 5.029
22450042	245078	1 1/2" X 1/2"	\$ 7.198
22450043	245079	1 1/2" X 3/4"	\$ 6.697
22450044	245080	1 1/2" X 1"	\$ 6.221
22450045	245081	1 1/2" X 1 1/4"	\$ 6.221
22450046	245082	2" X 1/2"	\$ 11.130
22450047	245083	2" X 3/4"	\$ 10.582
22450048	245084	2" X 1"	\$ 10.034
22450049	245085	2" X 1 1/4"	\$ 9.605
22450050	245086	2" X 1 1/2"	\$ 8.723
22450051	245087	2 1/2" X 1 1/4"	\$ 16.946
22450052	245088	2 1/2" X 1 1/2"	\$ 16.946
22450053	245089	2 1/2" X 2"	\$ 16.946
22450054	245090	3" X 1 1/2"	\$ 22.284
22450055	245091	3" X 2"	\$ 22.284
22450056	245092	4" X 2"	\$ 41.160
22450057	245093	4" X 3"	\$ 41.160
22450058	245094	4" X 2 1/2"	\$ 41.160



**COPLA FORJADO A105N**  
CLASE: 3.000LBS  
HILO: NPT  
UNIDAD DE VENTA: UNITARIO

CÓDIGO	REF.	MEDIDA	NETO
22450059	245120	1/2"	\$ 1.835
22450060	245121	3/4"	\$ 2.717
22450061	245122	1"	\$ 4.147
22450062	245123	1 1/4"	\$ 6.030
22450063	245124	1 1/2"	\$ 8.389
22450064	245125	2"	\$ 11.607
22450065	245126	2 1/2"	\$ 23.619
22450066	245127	3"	\$ 35.679
22450067	245128	4"	\$ 62.872
22450068	245129	3/4" X 1/2"	\$ 4.123
22450069	245130	1" X 1/2"	\$ 5.696
22450070	245131	1" X 3/4"	\$ 5.196
22450071	245132	1 1/4" X 1/2"	\$ 7.269
22450072	245133	1 1/4" X 3/4"	\$ 6.745
22450073	245134	1 1/4" X 1"	\$ 6.244
22450074	245135	1 1/2" X 3/4"	\$ 11.226
22450075	245136	1 1/2" X 1"	\$ 10.892
22450076	245137	1 1/2" X 1 1/4"	\$ 10.582
22450077	245138	2" X 1"	\$ 14.634
22450078	245139	2" X 1 1/4"	\$ 14.300
22450079	245140	2" X 1 1/2"	\$ 14.014
22450080	245141	2 1/2" X 1 1/2"	\$ 19.305
22450081	245142	2 1/2" X 2"	\$ 18.995
22450082	245143	3" X 1 1/2"	\$ 30.554
22450083	245144	3" X 2"	\$ 30.245
22450084	245145	4" X 2"	\$ 54.888
22450085	245146	4" X 3"	\$ 54.292



**CODO ACERO FORJADO A105N**

CLASE: 3.000LBS  
HILO: NPT  
UNIDAD DE VENTA: UNITARIO

CÓDIGO	REF.	MEDIDA	CURVA	NETO
22450010	245020	1/2"	90°	\$ 4.505
22450011	245021	3/4"	90°	\$ 6.125
22450012	245022	1"	90°	\$ 9.152
22450013	245023	1 1/4"	90°	\$ 10.439
22450014	245024	1 1/2"	90°	\$ 17.613
22450015	245025	2"	90°	\$ 33.057
22450016	245026	2 1/2"	90°	\$ 58.487
22450017	245027	3"	90°	\$ 94.452
22450018	245028	4"	90°	\$ 162.067
22450019	245029	1/2"	45°	\$ 4.505
22450020	245030	3/4"	45°	\$ 6.125
22450021	245031	1"	45°	\$ 9.152
22450022	245032	1 1/4"	45°	\$ 10.439
22450023	245033	1 1/2"	45°	\$ 17.613
22450024	245034	2"	45°	\$ 33.057

**TAPA TORNILLO A105N**

CLASE: 3.000LBS  
HILO: NPT  
ASIENTO: GALVANIADO  
UNIDAD DE VENTA: UNITARIO

CÓDIGO	REF.	MEDIDA	NETO
22450095	245169	1/2"	\$ 1.335
22450096	245170	3/4"	\$ 1.788
22450097	245171	1"	\$ 3.122
22450098	245172	1 1/4"	\$ 4.981
22450099	245173	1 1/2"	\$ 6.221
22450100	245174	2"	\$ 10.558
22450101	245175	2 1/2"	\$ 16.374
22450102	245176	3"	\$ 21.808
22450103	245177	4"	\$ 36.560

**NIPLE TUERCA FORJADO A105N**

CLASE: 3.000LBS  
HILO: NPT  
ASIENTO: GALVANIADO  
UNIDAD DE VENTA: UNITARIO

CÓDIGO	REF.	MEDIDA	NETO
22450086	245160	1/2"	\$ 2.074
22450087	245161	3/4"	\$ 3.051
22450088	245162	1"	\$ 4.433
22450089	245163	1 1/4"	\$ 5.410
22450090	245164	1 1/2"	\$ 6.936
22450091	245165	2"	\$ 10.534
22450092	245166	2 1/2"	\$ 19.138
22450093	245167	3"	\$ 26.646
22450094	245168	4"	\$ 33.176

## TUBERÍA ACERO



**CAÑERÍA GALVANIZADA  
ISO R65, HILO BSP**  
LARGO: 6 METROS  
PRECIO POR TIRA  
UNIDAD DE VENTA: TIRA 6 METROS

CÓDIGO	REF.	MEDIDA	NETO
22460000	129400	1/2"	\$ 11.970
22460001	129402	3/4"	\$ 17.389
22460002	129404	1"	\$ 24.949
22460003	129406	1 1/4"	\$ 32.005
22460004	129408	1 1/2"	\$ 40.699
22460005	129410	2"	\$ 51.409
22460006	129412	2 1/2"	\$ 71.945
22460007	129414	3"	\$ 84.671
22460008	129416	4"	\$ 122.850



**CAÑERÍA GALVANIZADA  
ASTM A53 SCH40, HILO NPT**  
LARGO: 6 METROS  
PRECIO POR TIRA  
UNIDAD DE VENTA: TIRA 6 METROS

CÓDIGO	REF.	MEDIDA	NETO
22460018	232410	1/2"	\$ 15.336
22460019	232412	3/4"	\$ 20.408
22460020	232414	1"	\$ 30.188
22460021	232416	1 1/4"	\$ 40.935
22460022	232418	1 1/2"	\$ 48.904
22460023	232420	2"	\$ 65.689
22460024	232422	2 1/2"	\$ 104.207
22460025	232424	3"	\$ 136.328
22460027	232426	4"	\$ 194.046
22460017	232408	6"	\$ 336.041



**CAÑERÍA GALVANIZADA  
ASTM A53 SCH40, HILO BSP**  
LARGO: 6 METROS  
PRECIO POR TIRA  
UNIDAD DE VENTA: TIRA 6 METROS

CÓDIGO	REF.	MEDIDA	NETO
22460033	232481	1/2"	\$ 15.114
22460034	232482	3/4"	\$ 20.110
22460035	232483	1"	\$ 29.750
22460036	232484	1 1/4"	\$ 40.340
22460037	232485	1 1/2"	\$ 48.195
22460038	232486	2"	\$ 65.689
22460039	232487	2 1/2"	\$ 104.207
22460040	232488	3"	\$ 136.328
22460041	232489	4"	\$ 194.046



**CAÑERÍA GALVANIZADA  
ASTM A53 SCH40, RANURADA**  
LARGO: 6 METROS  
PRECIO POR TIRA  
UNIDAD DE VENTA: TIRA 6 METROS

CÓDIGO	REF.	MEDIDA	NETO
22460029	232428	2"	\$ 75.933
22460028	232427	4"	\$ 217.015
22460030	232429	8"	\$ 621.250



**CAÑERÍA NEGRA  
ASTM A795 SCH10, EXTREMOS PLANOS**  
LARGO: 6 METROS  
PRECIO POR TIRA  
UNIDAD DE VENTA: TIRA 6 METROS

CÓDIGO	REF.	MEDIDA	NETO
22470043	244404	2"	\$ 39.022
22470044	244405	2 1/2"	\$ 52.226
22470045	244406	3"	\$ 64.050
22470046	244407	4"	\$ 82.378
22470047	244408	6"	\$ 136.380
22470050	244428	8"	\$ 220.593



**CAÑERÍA NEGRA  
ASTM A795 SCH10, RANURADA**  
LARGO: 6 METROS  
PRECIO POR TIRA  
UNIDAD DE VENTA: TIRA 6 METROS

CÓDIGO	REF.	MEDIDA	NETO
22470002	129437	2"	\$ 45.275
22470001	129430	2 1/2"	\$ 59.978
22470003	129438	3"	\$ 74.317
22470004	129439	4"	\$ 95.582
22470005	129440	6"	\$ 161.467
22470006	129441	8"	\$ 229.513



**CAÑERÍA NEGRA  
ASTM A53 SCH40, EXTREMOS BISELADOS**

LARGO: 6 METROS  
PRECIO POR TIRA  
UNIDAD DE VENTA: TIRA 6 METROS

CÓDIGO	REF.	MEDIDA	NETO
22470029	244390	1/2"	\$ 10.891
22470030	244391	3/4"	\$ 14.493
22470031	244392	1"	\$ 21.438
22470032	244393	1 1/4"	\$ 29.070
22470033	244394	1 1/2"	\$ 34.729
22470034	244395	2"	\$ 46.649
22470035	244396	2 1/2"	\$ 74.002
22470036	244397	3"	\$ 96.813
22470037	244398	4"	\$ 137.801
22470038	244399	5"	\$ 186.678
22470039	244400	6"	\$ 242.328
22460045	244437	8"	\$ 343.333



**CAÑERÍA NEGRA  
ASTM A53 SCH40, RANURADA**

LARGO: 6 METROS  
PRECIO POR TIRA  
UNIDAD DE VENTA: TIRA 6 METROS

CÓDIGO	REF.	MEDIDA	NETO
22470011	232496	1	\$ 24.792
22470012	232497	1 1/4"	\$ 32.419
22470013	232498	1 1/2"	\$ 40.399
22470014	232499	2"	\$ 54.265
22470015	232500	2 1/2"	\$ 86.085
22470016	232501	3"	\$ 112.618
22470017	232502	4"	\$ 160.297
22470018	232503	6"	\$ 281.893
22470019	232504	8"	\$ 439.381
22470020	232505	10"	\$ 622.495



**CAÑERÍA PINTADA ROJA  
ASTM A53 SCH40**

LARGO: 6 METROS  
PRECIO POR TIRA  
UNIDAD DE VENTA: TIRA 6 METROS

CÓDIGO	REF.	MEDIDA	TIPO	NETO
22480004	224387	1 1/2"	BISELADA	\$ 56.554
22480005	224388	2"	BISELADA	\$ 69.393
22480006	224389	2 1/2"	RANURADA	\$ 106.201
22480007	224391	3"	RANURADA	\$ 123.169
22460013	224555	4"	RANURADA	\$ 205.742
22480008	224395	6"	RANURADA	\$ 316.473
22460014	224556	8"	RANURADA	\$ 395.315
22460015	224557	10"	RANURADA	\$ 536.267



**SOPORTE TIPO PERA**

MATERIAL: ACERO CARBONO  
CONEXIÓN: ROSCA NPT  
CERTIFICACIÓN: UL/FM  
UNIDAD DE VENTA: UNITARIO

CÓDIGO	REF.	MEDIDA	CARGA MÁXIMA (KG)	TUERCA CONEXIÓN	NETO
22440000	101300	1/2"	136	3/8"	\$ 331
22440001	101302	3/4"	136	3/8"	\$ 367
22440002	101304	1"	136	3/8"	\$ 371
22440003	101306	1 1/4"	136	3/8"	\$ 386
22440004	101308	1 1/2"	136	3/8"	\$ 404
22440005	101310	2"	136	3/8"	\$ 441
22440006	101312	2 1/2"	454	3/8"	\$ 800
22440007	101314	3"	454	3/8"	\$ 886
22440008	101316	4"	499	3/8"	\$ 1.050
22440009	101318	6"	567	1/2"	\$ 2.450
22440010	101319	8"	567	1/2"	\$ 2.913



**SOPORTE ANTISÍSMICO HIERRO DÚCTIL ELECTRO GALVANIZADO**

MARCA: PHD (U.S.A.)  
CERTIFICADO: UL/FM  
UNIDAD DE VENTA: UNITARIO

CÓDIGO	REF.	MODELO	MEDIDA	NETO
22360035	141688	30	HASTA 8 PULGADAS	\$ 9.295



**SOPORTE ANTISÍSMICO HIERRO DÚCTIL ELECTRO GALVANIZADO**

MARCA: PHD (U.S.A.)  
CERTIFICADO: UL/FM  
UNIDAD DE VENTA: UNITARIO

CÓDIGO	REF.	MODELO	MEDIDA	NETO
22360036	141689	31	2 1/2"	\$ 15.134
22360045	141737	31	3"	\$ 15.730
22360046	141738	31	4"	\$ 16.207
22360047	141739	31	6"	\$ 21.192
22360048	141740	31	8"	\$ 36.425

## FITTING HDPE TERMOFUSIÓN



### CODO 90 TERMOFUSIÓN PE100

MARCA: PLASTITALIA  
 PRESIÓN: PN16  
 CERTIFICACIÓN: FM  
 UNIDAD DE VENTA: UNITARIO

CÓDIGO	REF.	MEDIDA	NETO
18240164	235800	90 MM	\$ 11.536
18240165	235802	110 MM	\$ 19.885
18240166	235808	160 MM	\$ 42.068
18240167	235810	200 MM	\$ 74.804



### STUB END TERMOFUSIÓN PE100

MARCA: PLASTITALIA  
 PRESIÓN: PN16  
 CERTIFICACIÓN: FM  
 UNIDAD DE VENTA: UNITARIO

CÓDIGO	REF.	MEDIDA	NETO
18240172	235840	90 MM	\$ 7.947
18240173	235842	110 MM	\$ 8.716
18240174	235848	160 MM	\$ 18.714
18240175	235850	200 MM	\$ 33.070



### TEE 90 TERMOFUSIÓN PE100

MARCA: PLASTITALIA  
 PRESIÓN: PN16  
 CERTIFICACIÓN: FM  
 UNIDAD DE VENTA: UNITARIO

CÓDIGO	REF.	MEDIDA	NETO
18240168	235820	90 MM	\$ 17.483
18240169	235822	110 MM	\$ 22.200
18240170	235828	160 MM	\$ 57.270
18240171	235830	200 MM	\$ 106.361



### REDUCCIÓN TERMOFUSIÓN PE100

MARCA: PLASTITALIA  
 PRESIÓN: PN16  
 CERTIFICACIÓN: FM  
 UNIDAD DE VENTA: UNITARIO

CÓDIGO	REF.	MEDIDA	NETO
18240176	235860	110 X 160MM	\$ 25.922
18240177	235862	200 X 160MM	\$ 35.808











# VÁLVULAS

- 43** Válvulas Bola
- 47** Válvulas Gas
- 49** Válvulas Compuerta
- 50** Válvulas de Globo
- 51** Válvulas de Mariposa
- 53** Válvulas de Retención
- 57** Válvulas Reductoras de Presión
- 57** Válvulas de Control Industrial
- 58** Válvulas Reductoras
- 58** Válvulas Sostenedoras y Aliviadoras
- 59** Válvulas con Flotador
- 60** Válvulas de Flotador
- 60** Válvulas Ventosas
- 62** Filtros Tipo Y
- 62** Juntas de Dilatación
- 63** Válvulas de Jardín

# DURA®



**cosmoplas®**

más información en [www.cosmoplas.cl](http://www.cosmoplas.cl)

## VÁLVULAS BOLA



### VÁLVULA DE BOLA

**MARCA:** DURA (R.P.C.)  
**MATERIAL:** LATÓN CROMADO/ MANILLA ACERO  
**COLOR MANILLA:** ROJA  
**UNIDAD DE VENTA:** UNITARIO

CÓDIGO	REF.	MEDIDA	PRESIÓN	NETO
18630000	187010	1/4"	PN 25	\$ 2.400
18740054	187011	3/8"	PN 25	\$ 2.424
18740088	187092	1/2"	PN 16	\$ 2.596
18740089	187093	3/4"	PN 16	\$ 3.674
18740090	187094	1"	PN 16	\$ 5.148
18740091	187095	1 1/4"	PN 16	\$ 8.843
18740092	187096	1 1/2"	PN 16	\$ 11.640
18740093	187097	2"	PN 16	\$ 19.184
18740061	187018	2 1/2"	PN 25	\$ 49.898
18740062	187019	3"	PN 25	\$ 75.097
18740063	187020	4"	PN 25	\$ 118.791



### VÁLVULA DE BOLA

**MARCA:** GIACOMINI (ITALIA)  
**CERTIFICACIÓN:** UL/FM, CE, ISO  
**MATERIAL:** LATÓN CROMADO  
**MANILLA ACERO GALVANIZADA**  
**UNIDAD DE VENTA:** UNITARIO

CÓDIGO	REF.	MEDIDA	LIBRAS	PRESIÓN NOMINAL	NETO
18740000	114200 *	1/4"	600 WOG	PN 42	\$ 3.464
18740001	114202 *	3/8"	600 WOG	PN 42	\$ 4.647
18740002	114204 *	1/2"	600 WOG	PN 42	\$ 5.111
18740003	114206 *	3/4"	600 WOG	PN 42	\$ 8.005
18740004	114208 *	1"	600 WOG	PN 42	\$ 13.560
18740005	114210 *	1 1/4"	600 WOG	PN 42	\$ 18.608
18740006	114212 *	1 1/2"	600 WOG	PN 42	\$ 28.767
18740007	114214 *	2"	600 WOG	PN 42	\$ 46.551
18740008	114216 *	2 1/2"	400 WOG	PN 28	\$ 86.512
18740009	114218 *	3"	400 WOG	PN 28	\$ 115.976
18740010	114220 *	4"	400 WOG	PN 28	\$ 238.690

(\*) PRODUCTO CERTIFICADO



### SEGURO VÁLVULA BOLA GIACOMINI

**MARCA:** GIACOMINI (ITALIA)  
**MATERIAL:** ACERO  
**UNIDAD DE VENTA:** UNITARIO

CÓDIGO	REF.	MEDIDA	NETO
18880000	114290	3/8" - 1/2"	\$ 1.343
18880001	114292	3/4" - 1 1/4"	\$ 1.562
18880002	114294	1 1/2" - 2"	\$ 2.552



### VÁLVULA DE BOLA

**MARCA:** DURA PLUS (R.P.C.)  
**MATERIAL:** LATÓN CROMADO/ MANILLA ACERO ZINCADA  
**COLOR MANILLA:** AZUL  
**UNIDAD DE VENTA:** UNITARIO

CÓDIGO	REF.	MEDIDA	PRESIÓN	NETO
18740073	187039	1/4"	PN 25	\$ 2.777
18740074	187040	3/8"	PN 25	\$ 2.614
18740075	187041	1/2"	PN 25	\$ 3.072
18740076	187042	3/4"	PN 25	\$ 4.371
18740077	187043	1"	PN 25	\$ 7.041
18740078	187044	1 1/4"	PN 25	\$ 11.507
18740079	187045	1 1/2"	PN 25	\$ 15.736
18740080	187046	2"	PN 25	\$ 25.589
18740081	187047	2 1/2"	PN 25	\$ 53.736
18740082	187048	3"	PN 25	\$ 80.874
18740083	187049	4"	PN 25	\$ 125.155



### VÁLVULA DE BOLA

**MARCA:** GIACOMINI (ITALIA)  
**MATERIAL:** LATÓN DZR  
**MANILLA ACERO GALVANIZADA**  
**UNIDAD DE VENTA:** UNITARIO

CÓDIGO	REF.	MEDIDA	PRESIÓN NOMINAL	NETO
12460000	114262	1/2"	PN 42	\$ 5.845
12460001	114263	3/4"	PN 42	\$ 8.741
12460002	114264	1"	PN 42	\$ 13.281
12460003	114265	1 1/4"	PN 42	\$ 21.381
12460004	114266	1 1/2"	PN 42	\$ 30.915
12460005	114267	2"	PN 42	\$ 48.037



### MINI VÁLVULA DE BOLA HE-HI 1/2"

**MARCA:** DURA  
**MATERIAL:** LATÓN  
**UNIDAD DE VENTA:** UNITARIO

CÓDIGO	REF.	COLOR MANILLA	NETO
12460006	196700	AZUL	\$ 2.721
12460007	196701	ROJA	\$ 2.817





**VÁLVULA DE BOLA MANILLA CORTA**  
**MARCA:** GIACOMINI (ITALIA)  
**PRESIÓN:** 600 WOG  
**MATERIAL:** LATÓN CROMADO/ MANILLA ALUMINIO  
**COLOR MANILLA:** ROJA  
**UNIDAD DE VENTA:** UNITARIO

CÓDIGO	REF.	MEDIDA	NETO
18740011	114240	1/4"	\$ 3.959
18740012	114242	3/8"	\$ 4.604
18740013	114244	1/2"	\$ 5.022
18740014	114246	3/4"	\$ 7.969
18740015	114248	1"	\$ 13.343



**VÁLVULA DE BOLA**  
**MARCA:** DURA  
**CONEXIÓN:** ROSCA NPT  
**PRESIÓN:** PN 30  
**MATERIAL CUERPO:** LATÓN CROMADO  
**MATERIAL MANILLA:** ACERO ZINCADA  
**COLOR MANILLA:** AZUL  
**UNIDAD DE VENTA:** UNITARIO

CÓDIGO	REF.	MEDIDA	NETO
18740064	187030	1/2"	\$ 3.629
18740065	187031	3/4"	\$ 5.160
18740066	187032	1"	\$ 8.223
18740067	187033	1 1/4"	\$ 13.924
18740068	187034	1 1/2"	\$ 19.971
18740069	187035	2"	\$ 32.164
18740070	187036	2 1/2"	\$ 58.910
18740071	187037	3"	\$ 81.849
18740072	187038	4"	\$ 124.270



**VÁLVULA DE BOLA CON SALIDA A PPR**  
**MARCA:** DURA  
**PRESIÓN:** PN16  
**MATERIAL:** LATÓN / SALIDA A PPR  
**COLOR MANILLA:**  
**UNIDAD DE VENTA:** UNITARIO

CÓDIGO	REF.	MEDIDA	NETO
18740094	187370	20	\$ 7.913
18740095	187371	25	\$ 11.321
18740096	187372	32	\$ 16.981
18740097	187373	40	\$ 29.196
18740098	187374	50	\$ 40.874
18740099	187375	63	\$ 68.902



**VÁLVULA DE BOLA CON FILTRO INCORPORADO**  
**MARCA:** PETTINAROLI (ITALIA)  
**PRESIÓN:** PN 25  
**LIBRAS:** 362 WOG  
**MATERIAL:** LATÓN/MANILLA ACERO CON PROTECCIÓN DELTA  
**MATERIAL FILTRO:** ACERO INOX  
**UNIDAD DE VENTA:** UNITARIO

CÓDIGO	REF.	MEDIDA	NETO
18740022	173500	1/2"	\$ 21.253
18740023	173501	3/4"	\$ 23.760
18740024	173502	1"	\$ 47.013



**VÁLVULA DE BOLA ACERO INOXIDABLE**  
**MARCA:** TAYSON  
**PRESIÓN:** 1.000 WOG  
**MATERIAL:** ACERO INOX. SS 316  
**PASO TOTAL, 3 CUERPOS, ROSCA NPT**  
**UNIDAD DE VENTA:** UNITARIO

CÓDIGO	REF.	MEDIDA	NETO
22050013	162220	1/2"	\$ 11.585
22050014	162222	3/4"	\$ 14.665
22050015	162224	1"	\$ 21.420
22050016	162226	1 1/4"	\$ 31.920
22050017	162228	1 1/2"	\$ 41.283
22050018	162230	2"	\$ 67.113



**VÁLVULA DE BOLA ACERO INOXIDABLE**  
**MARCA:** TAYSON  
**PRESIÓN:** 1.000 WOG  
**MATERIAL:** ACERO INOX. SS 316  
**PASO TOTAL, 2 CUERPOS, ROSCA NPT**  
**UNIDAD DE VENTA:** UNITARIO

CÓDIGO	REF.	MEDIDA	NETO
22050004	162200	1/2"	\$ 7.735
22050005	162202	3/4"	\$ 10.150
22050006	162204	1"	\$ 15.488
22050007	162206	1 1/4"	\$ 22.855
22050008	162208	1 1/2"	\$ 32.095
22050009	162210	2"	\$ 54.373
22050010	162211	2 1/2"	\$ 104.300
22050011	162212	3"	\$ 161.193
22050012	162213	4"	\$ 357.858





**VÁLVULA DE BOLA ACERO CARBONO PASO TOTAL**  
**CUERPO:** ACERO CARBONO WCB  
**BOLA:** SS316 (CF8M)  
**ASIENTO:** PTFE REFORZADO  
**SELLO:** GRAFITO  
**CONEXIÓN:** FLANGE ANSI B16.5 #150  
**SOFISTICACIÓN:** API 607 / API 6D / 150 LBS VAPOR / 300WOG  
**UNIDAD DE VENTA:** UNITARIO

CÓDIGO	REF.	MEDIDA	TIPO	ACCIONAMIENTO	NETO
22040000	238160	2"	BOLA FLOTANTE	PALANCA	\$ 271.592
22040001	238161	3"	BOLA FLOTANTE	PALANCA	\$ 508.478
22040002	238162	4"	BOLA FLOTANTE	PALANCA	\$ 699.197
22040003	238164	6"	BOLA FLOTANTE	PALANCA	\$ 1.487.952
22040004	238166	8"	BOLA FLOTANTE	VOLANTE	\$ 2.909.448
22040005	238168	10"	TRUNNION	VOLANTE	COTIZAR
22040006	238170	12"	TRUNNION	VOLANTE	COTIZAR



**VÁLVULA DE BOLA 3 VÍAS TIPO "T"**  
**MARCA:** HIDROTEN (ESPAÑA)  
**UNIÓN:** PEGAR  
**JUNTA DE CIERRE:** EN EPDM  
**MANILLA:** EN POLIPROPILENO CON FIBRA DE VIDRIO  
**UNIDAD DE VENTA:** UNITARIO

CÓDIGO	REF.	MEDIDA	PRESIÓN	NETO
18740052	174767	50 MM	PN16	\$ 76.617



**VÁLVULA DE BOLA PVC DOBLE UNIÓN AMERICANA HILO**  
**MARCA:** HIDROTEN (ESPAÑA)  
**JUNTA DE CIERRE:** EN EPDM / HILO BSP  
**MANILLA:** EN POLIPROPILENO CON FIBRA DE VIDRIO  
**UNIDAD DE VENTA:** UNITARIO

CÓDIGO	REF.	MEDIDA	PRESIÓN	NETO
18740037	174420	1/2"	PN 16	\$ 4.734
18740038	174422	3/4"	PN 16	\$ 5.620
18740039	174424	1"	PN 16	\$ 8.134
18740040	174426	1 1/4"	PN 16	\$ 8.812
18740041	174428	1 1/2"	PN 16	\$ 12.374
18740042	174430	2"	PN 16	\$ 18.365
18740043	174432	2 1/2"	PN 10	\$ 70.972
18740044	174434	3"	PN 10	\$ 96.264
18740045	174436	4"	PN 10	\$ 108.297



**VÁLVULA DE BOLA PVC**  
**MARCA:** TAYSON  
**MATERIAL:** PVC  
**UNIÓN:** HILO  
**PRESIÓN:** PN10  
**UNIDAD DE VENTA:** UNITARIO

CÓDIGO	REF.	MEDIDA	NETO
18790095	175800	1/2"	\$ 1.357
18790096	175801	3/4"	\$ 1.570
18790097	175802	1"	\$ 2.265
18790098	175803	1 1/4"	\$ 4.273
18790099	175804	1 1/2"	\$ 4.576
18790100	175805	2"	\$ 6.832
18790101	175806	2 1/2"	\$ 16.669
18790102	175807	3"	\$ 21.403
18790103	175808	4"	\$ 49.572



**VÁLVULA DE BOLA PVC DOBLE UNIÓN AMERICANA C/ BRIDA**  
**MARCA:** HIDROTEN (ESPAÑA)  
**CONEXIÓN:** BRIDA NORMA DIN  
**JUNTA DE CIERRE:** EN EPDM / HILO BSP  
**MANILLA:** EN POLIPROPILENO CON FIBRA DE VIDRIO  
**UNIDAD DE VENTA:** UNITARIO

CÓDIGO	REF.	MEDIDA	PRESIÓN	NETO
18740046	174754	50 MM	PN 10	\$ 25.834
18740047	174755	63 MM	PN 10	\$ 35.844
18740048	174756	75 MM	PN 10	\$ 116.850
18740049	174757	90 MM	PN 10	\$ 142.479
18740050	174758	110 MM	PN 10	\$ 164.476



**VÁLVULA DE BOLA 3 VÍAS TIPO "L"**  
**MARCA:** TAYSON  
**MATERIAL CUERPO:** LATÓN  
**MATERIAL MANILLA:** ACERO  
**HILO:** BSP  
**COLOR MANILLA:** AZUL  
**UNIDAD DE VENTA:** UNITARIO

CÓDIGO	REF.	MEDIDA	PRESIÓN	NETO
18740084	187066	1/2"	PN16	\$ 13.803
18740085	187068	3/4"	PN16	\$ 14.847



**VÁLVULA DE BOLA PVC DOBLE UNIÓN AMERICANA A SOLDAR**  
**MARCA:** HIDROTEN (ESPAÑA)  
**JUNTA DE CIERRE:** EN EPDM  
**MANILLA:** EN POLIPROPILENO CON FIBRA DE VIDRIO  
**UNIDAD DE VENTA:** UNITARIO

CÓDIGO	REF.	MEDIDA	PRESIÓN	NETO
18740028	174400	20 MM	PN 16	\$ 4.514
18740029	174402	25 MM	PN 16	\$ 5.484
18740030	174404	32 MM	PN 16	\$ 7.650
18740031	174406	40 MM	PN 16	\$ 7.991
18740032	174408	50 MM	PN 16	\$ 11.460
18740033	174410	63 MM	PN 16	\$ 16.323
18740034	174412	75 MM	PN 10	\$ 66.356
18740035	174414	90 MM	PN 10	\$ 85.322
18740036	174416	110 MM	PN 10	\$ 101.127



**VÁLVULA DE BOLA PVC**  
**MARCA:** TAYSON  
**MATERIAL:** PVC  
**UNIÓN:** PEGAR  
**PRESIÓN:** PN10  
**UNIDAD DE VENTA:** UNITARIO

CÓDIGO	REF.	MEDIDA	NETO
18790104	175850	20 MM	\$ 1.228
18790105	175851	25 MM	\$ 1.572
18790106	175852	32 MM	\$ 2.059
18790107	175853	40 MM	\$ 3.761
18790108	175854	50 MM	\$ 5.308
18790109	175855	63 MM	\$ 8.198
18790110	175856	75MM	\$ 16.669
18790111	175857	90MM	\$ 21.403
18790112	175858	110MM	\$ 49.572
18790113	175859	160MM	\$ 127.716



# duke®

UN NOBLE PRODUCTO

EL DOMINIO DEL AGUA

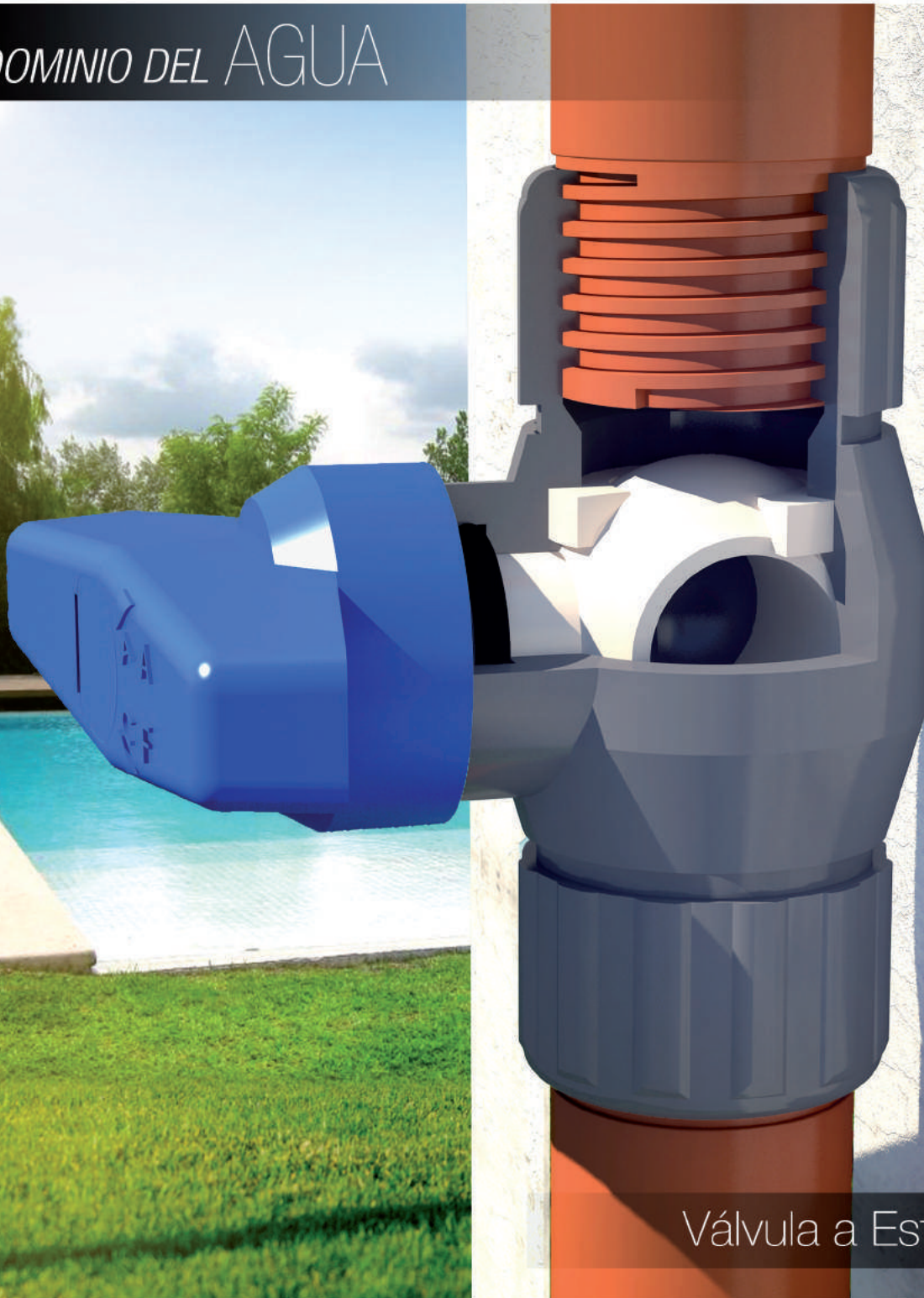

Válvula a Esfera Plástica

 (54) 11.4746.4921

Nuevas Manufacturas S.A. - Ayacucho 406  
San Fernando - B1646GJJ - Pcia de Buenos Aires

 [info@dukeargentina.com](mailto:info@dukeargentina.com)





**VÁLVULA DE BOLA PVC**  
**MARCA:** DUKE (ARGENTINA)  
**MATERIAL:** PVC  
**UNIÓN:** HILO  
**UNIDAD DE VENTA:** UNITARIO

CÓDIGO	REF.	MEDIDA	NETO
18790006	175000	1/2"	\$ 1.591
18790007	175001	3/4"	\$ 1.942
18790008	175002	1"	\$ 2.551
18790009	175003	1 1/4"	\$ 5.171
18790010	175004	1 1/2"	\$ 5.359
18790011	175005	2"	\$ 7.933



**VÁLVULA DE BOLA PVC**  
**MARCA:** DUKE (ARGENTINA)  
**MATERIAL:** PVC  
**UNIÓN:** PEGAR  
**UNIDAD DE VENTA:** UNITARIO

CÓDIGO	REF.	MEDIDA	NETO
18790012	175050	20 MM	\$ 1.492
18790013	175051	25 MM	\$ 1.821
18790014	175052	32 MM	\$ 2.391
18790015	175053	40 MM	\$ 4.848
18790016	175054	50 MM	\$ 5.024
18790017	175055	63 MM	\$ 7.437



**VÁLVULA DE BOLA PVC  
1 UNIÓN AMERICANA**  
**MARCA:** DUKE (ARGENTINA)  
**MATERIAL:** PVC  
**UNIÓN:** HILO  
**UNIDAD DE VENTA:** UNITARIO

CÓDIGO	REF.	MEDIDA	NETO
18790024	175070	1/2"	\$ 1.997
18790025	175071	3/4"	\$ 2.738
18790026	175072	1"	\$ 3.931
18790027	175073	1 1/4"	\$ 6.084
18790028	175074	1 1/2"	\$ 6.552
18790029	175075	2"	\$ 8.845



**VÁLVULA DE BOLA PVC  
1 UNIÓN AMERICANA**  
**MARCA:** DUKE (ARGENTINA)  
**MATERIAL:** PVC  
**UNIÓN:** PEGAR  
**UNIDAD DE VENTA:** UNITARIO

CÓDIGO	REF.	MEDIDA	NETO
18790018	175060	20 MM	\$ 1.997
18790019	175061	25 MM	\$ 2.738
18790020	175062	32 MM	\$ 3.931
18790021	175063	40 MM	\$ 6.084
18790022	175064	50 MM	\$ 6.552
18790023	175065	63 MM	\$ 8.845



## VÁLVULAS GAS



**VÁLVULA DE GAS MANILLA CORTA**  
**NORMATIVA:** NCh 226 OF 2000-UNE\_EN 549:1996(PC22)  
**MATERIAL CUERPO:** LATÓN  
**MATERIAL MANILLA:** ALUMINIO  
**COLOR MANILLA:** AMARILLO  
**UNIDAD DE VENTA:** UNITARIO

CÓDIGO	REF.	MEDIDA	NETO
18850008	187130	1/2"	\$ 4.482



**VÁLVULA DE BOLA GAS R850 (CERTIFICADA)**  
**MARCA:** GIACOMINI (ITALIA)  
**NORMATIVA:** NCh 226 OF 2000-UNE\_EN 549:1996(PC22)  
**MATERIAL CUERPO:** LATÓN NIQUELADO  
**MATERIAL MANILLA:** ACERO GALVANIZADO  
**COLOR MANILLA:** AMARILLO  
**HILO:** BSP  
**UNIDAD DE VENTA:** UNITARIO

CÓDIGO	REF.	MEDIDA	NETO
18850000	114250	1/2"	\$ 6.492
18850001	114252	3/4"	\$ 9.244
18850002	114254	1"	\$ 14.635



**VÁLVULA DE BOLA GAS MANILLA CORTA**  
**ORIGEN:** ITALIA  
**NORMATIVA:** NCh 226 OF 2000-UNE\_EN 549:1996(PC22)  
**MATERIAL CUERPO:** LATÓN NIQUELADO  
**COLOR MANILLA:** AMARILLO  
**CONEXIÓN:** ROSCA HI/HE  
**UNIDAD DE VENTA:** UNITARIO

CÓDIGO	REF.	MEDIDA	NETO
18850006	187127	1/2"	\$ 5.349





**rastelli**

RUBINETTERIE S.p.A.

Made in Italy Since 1954

## VÁLVULAS COMPUERTA



### VÁLVULA DE COMPUERTA

MARCA: RASTELLI (ITALIA)  
MATERIAL: LATÓN  
PRESIÓN: PN 16  
UNIDAD DE VENTA: UNITARIO

CÓDIGO	REF.	MEDIDA	NETO
18750006	173000	1/2"	\$ 4.719
18750007	173001	3/4"	\$ 7.066
18750008	173002	1"	\$ 9.113
18750009	173003	1 1/4"	\$ 13.832
18750010	173004	1 1/2"	\$ 18.226
18750011	173005	2"	\$ 26.714
18750012	173006	2 1/2"	\$ 38.002
18750013	173007	3"	\$ 47.962
18750014	173008	4"	\$ 85.990



### VÁLVULA COMPUERTA HIERRO FUNDIDO SELLO ELASTOMÉRICO

MARCA: TAYSON  
CUERPO: HIERRO FUNDIDO RECUBIERTO PINTURA EPÓXICA  
COMPUERTA: HIERRO FUNDIDO RECUBIERTO ELASTÓMERO EPDM  
CONEXIÓN: FLANGES NORMA DIN PN 16  
PRESIÓN NOMINAL: 16 BAR  
UNIDAD DE VENTA: UNITARIO

CÓDIGO	REF.	MEDIDA	NETO
22010000	149075	2"	\$ 48.967
22010001	149080	2 1/2"	\$ 60.862
22010002	149085	3"	\$ 73.775
22010003	149090	4"	\$ 98.258
22010004	149095	5"	\$ 138.385
22010005	149100	6"	\$ 161.850
22010006	149105	8"	\$ 247.173
22010007	149110	10"	\$ 376.762
22010009	149115	12"	\$ 500.890



### VÁLVULA COMPUERTA ACERO FORJADO

CUERPO: ACERO FORJADO A105 / TRIM#8  
800LBS. VAPOR / 2000LBS.  
UNIDAD DE VENTA: UNITARIO

CÓDIGO	REF.	MEDIDA	CONEXIÓN	NETO
22000012	238040	1/2"	ROSCA NPT	\$ 35.079
22000013	238042	3/4"	ROSCA NPT	\$ 37.553
22000014	238044	1"	ROSCA NPT	\$ 56.134
22000016	238046	1 1/2"	ROSCA NPT	\$ 96.997
22000017	238048	2"	ROSCA NPT	\$ 136.205
22000018	238100	1/2"	SOCKET WELD	\$ 35.079
22000019	238102	3/4"	SOCKET WELD	\$ 37.553
22000020	238104	1"	SOCKET WELD	\$ 56.134
22000021	238106	1 1/2"	SOCKET WELD	\$ 96.997
22000022	238108	2"	SOCKET WELD	\$ 136.205



### VÁLVULA DE COMPUERTA

MARCA: DURA (R.P.C.)  
MATERIAL: LATÓN  
PRESIÓN: PN 10  
UNIDAD DE VENTA: UNITARIO

CÓDIGO	REF.	MEDIDA	NETO
18750015	187000	1/2"	\$ 3.356
18750016	187001	3/4"	\$ 4.355
18750017	187002	1"	\$ 6.380
18750018	187003	1 1/4"	\$ 9.312
18750019	187004	1 1/2"	\$ 12.461
18750020	187005	2"	\$ 19.538
18750021	187006	2 1/2"	\$ 37.640
18750022	187007	3"	\$ 45.588
18750023	187008	4"	\$ 80.852



### VÁLVULA COMPUERTA ACERO CARBONO

CUERPO: ACERO CARBONO WCB  
ASIENTO: STELLITE 13%CR  
CONEXIÓN: FLANGE ANSI B16.5 #150 R.F  
150LBS. VAPOR / 300LBS. WOG  
UNIDAD DE VENTA: UNITARIO

CÓDIGO	REF.	MEDIDA	NETO
22000000	238000	2"	\$ 225.941
22000001	238001	3"	\$ 347.000
22000002	238002	4"	\$ 478.453
22000003	238004	6"	\$ 720.287
22000004	238006	8"	\$ 1.069.584
22000005	238008	10"	\$ 1.474.942
22000006	238010	12"	\$ 2.034.303
22000007	238012	14"	\$ 3.185.258
22000008	238013	16"	\$ 4.243.113
22000009	238014	18"	\$ 6.364.090
22090033	238015	20"	\$ 7.112.979
22000010	238016	24"	\$ 9.809.211



## VÁLVULAS DE GLOBO



### LLAVE PASO SOLDAR

MARCA: DURA (R.P.C.)  
MATERIAL: LATÓN  
UNIDAD DE VENTA: UNITARIO

CÓDIGO	REF.	MEDIDA	COLOR MANILLA	NETO
18780000	187110	1/2"	AZUL	\$ 2.593
18780001	187112	1/2"	ROJA	\$ 2.614
18780003	187120	3/4"	VERDE	\$ 3.794
18780004	187121	1"	AZUL	\$ 8.525



### VÁLVULA GLOBO

MARCA: DURA (R.P.C.)  
PRESIÓN: PN 10 - 150 PSI  
MATERIAL CUERPO: BRONCE  
MATERIAL MANILLA: ALUMINIO  
COLOR MANILLA: ROJA  
VÁSTAGO ASCENDENTE  
UNIDAD DE VENTA: UNITARIO

CÓDIGO	REF.	MEDIDA	NETO
18780005	187400	1/2"	\$ 10.887
18780006	187402	3/4"	\$ 16.919
18780007	187404	1"	\$ 26.066
18780008	187406	1 1/4"	\$ 42.495
18780009	187408	1 1/2"	\$ 61.474
18780010	187410	2"	\$ 96.489



### VÁLVULA GLOBO TIPO BOA

MARCA: TAYSON  
PRESIÓN: PN 16  
MATERIAL: HIERRO FUNDIDO  
DISCO Y VÁSTAGO INOXIDABLE  
PERFORACIONES SEGÚN NORMA DIN  
UNIDAD DE VENTA: UNITARIO

CÓDIGO	REF.	MEDIDA	NETO
22070005	149360	2"	\$ 97.540
22070006	149362	3"	\$ 164.236
22070007	149364	4"	\$ 211.006
22070008	149366	6"	\$ 432.970
22070009	149368	8"	\$ 1.238.953



### VÁLVULA GLOBO ACERO FORJADO

CUERPO: ACERO FORJADO A105 / TRIM#8  
CONEXIÓN: ROSCA NPT  
800LBS. VAPOR / 2000LBS. WOG  
UNIDAD DE VENTA: UNITARIO

CÓDIGO	REF.	MEDIDA	CONEXIÓN	NETO
22070010	238060	1/2"	ROSCA NPT	\$ 35.079
22070011	238062	3/4"	ROSCA NPT	\$ 37.553
22070012	238064	1"	ROSCA NPT	\$ 56.134
22070013	238066	1 1/2"	ROSCA NPT	\$ 106.501
22070014	238068	2"	ROSCA NPT	\$ 146.510
22070015	238120	1/2"	SOCKET WELD	\$ 35.079
22070016	238122	3/4"	SOCKET WELD	\$ 37.553
22070017	238124	1"	SOCKET WELD	\$ 56.134
22070018	238126	1 1/2"	SOCKET WELD	\$ 96.997
22070019	238128	2"	SOCKET WELD	\$ 136.205



### LLAVE EMOS HI-HI SIN MANILLA

MATERIAL: BRONCE  
PRODUCTO CERTIFICADO  
UNIDAD DE VENTA: UNITARIO

CÓDIGO	REF.	MEDIDA	NETO
12560000	215690	1/2"	\$ 7.307
12660000	215691	3/4"	\$ 12.813
12460014	215692	1"	\$ 17.870
12460015	215693	1 1/2"	\$ 44.431
12460016	215694	2"	\$ 76.142



### MANILLAS PARA LLAVES EMOS

UNIDAD DE VENTA: UNITARIO

CÓDIGO	REF.	MEDIDA	NETO
12460019	215699	1"	\$ 564
12460020	215700	1 1/2" Y 2"	\$ 883



### LLAVE EMOS HI-HI CON MANILLA

PRODUCTO CERTIFICADO  
UNIDAD DE VENTA: UNITARIO

CÓDIGO	REF.	MEDIDA	NETO
12760000	215695	1/2"	\$ 7.407
12860000	215696	3/4"	\$ 13.814





## VÁLVULAS DE MARIPOSA



### VÁLVULA MARIPOSA PVC

MARCA: HIDROTEN (ESPAÑA)  
MATERIAL: PVC / SELLO VITON  
NORMA: DIN/ANSI  
UNIDAD DE VENTA: UNITARIO

CÓDIGO	REF.	MEDIDA	PRESIÓN	NETO
18830010	174580	63 MM	PN 10	\$ 132.320
18830011	174582	75 MM	PN 10	\$ 137.618
18830012	174584	90 MM	PN 10	\$ 156.631
18830013	174586	110 MM	PN 10	\$ 172.268
18830014	174588	125 MM	PN 10	\$ 197.656
18830015	174590	140 MM	PN 10	\$ 203.612
18830016	174592	160 MM	PN 6	\$ 234.955
18830017	174594	200 MM	PN 6	\$ 338.991
18830018	174596	250 MM	PN 6	\$ 651.039



### VÁLVULA MARIPOSA PVC

MARCA: HIDROTEN (ESPAÑA)  
MATERIAL: PVC / SELLO EPDM  
NORMA: DIN/ANSI  
UNIDAD DE VENTA: UNITARIO

CÓDIGO	REF.	MEDIDA	PRESIÓN	NETO
18830000	174448	63 MM	PN 10	\$ 53.886
18830001	174450	75 MM	PN 10	\$ 56.072
18830002	174452	90 MM	PN 10	\$ 63.766
18830003	174454	110 MM	PN 10	\$ 70.187
18830004	174456	125 MM	PN 10	\$ 80.510
18830005	174458	140 MM	PN 6	\$ 82.918
18830006	174460	160 MM	PN 6	\$ 95.677
18830007	174462	200 MM	PN 6	\$ 140.361
18830008	174464	250 MM	PN 6	\$ 251.826
18830009	174465	315 MM	PN 6	\$ 1.254.234



### VÁLVULA MARIPOSA HIGH PERFORMANCE TIPO LUG ANSI CLASE 150

DISCO ACERO INOXIDABLE ASTM A351 CF8M (316)  
CUERPO: ACERO CARBONO ASTM A216 WCB  
ASIENTO: TEFLÓN REFORZADO (RTFE)  
PRESIÓN: 300 PSI  
UNIDAD DE VENTA: UNITARIO

CÓDIGO	REF.	MEDIDA	REGULACIÓN	NETO
22020000	238320	2"	PALANCA	\$ 563.401
22020001	238321	3"	PALANCA	\$ 609.622
22020002	238322	4"	PALANCA	\$ 702.080
22020003	238323	6"	PALANCA	\$ 921.668
22020004	238324	8"	VOLANTE	\$ 1.690.204
22020005	238325	10"	VOLANTE	\$ 2.291.159
22020006	238326	12"	VOLANTE	\$ 2.915.232



### VÁLVULA MARIPOSA HIGH PERFORMANCE TIPO LUG ANSI CLASE 150

DISCO ACERO INOXIDABLE ASTM A351 CF8M (316)  
CUERPO: ACERO INOXIDABLE ASTM A351 CF8M (316)  
ASIENTO: TEFLÓN REFORZADO (RTFE)  
PRESIÓN: 300 PSI  
UNIDAD DE VENTA: UNITARIO

CÓDIGO	REF.	MEDIDA	REGULACIÓN	NETO
22020007	238340	2"	PALANCA	\$ 756.968
22020008	238341	3"	PALANCA	\$ 875.429
22020009	238342	4"	PALANCA	\$ 1.129.686
22020010	238343	6"	PALANCA	\$ 1.467.734
22020011	238344	8"	VOLANTE	\$ 2.759.200
22020012	238345	10"	VOLANTE	\$ 3.819.547
22020013	238346	12"	VOLANTE	\$ 4.989.687



### VÁLVULA MARIPOSA DE FIERRO

MARCA: TAYSON  
DISCO: ACERO INOXIDABLE SS 316  
NORMA: DIN/ANSI  
SELLO ELASTOMÉRICO  
TEMPERATURA MÁXIMA: 100° C  
PRESIÓN: PN 16  
UNIDAD DE VENTA: UNITARIO

CÓDIGO	REF.	MEDIDA	REGULACIÓN	NETO
22030019	149200	2"	PALANCA	\$ 37.338
22030020	149202	2 1/2"	PALANCA	\$ 41.803
22030021	149204	3"	PALANCA	\$ 50.022
22030022	149206	4"	PALANCA	\$ 66.430
22030023	149208	5"	PALANCA	\$ 91.370
22030024	149210	6"	PALANCA	\$ 117.959
22030025	149212	8"	PALANCA	\$ 206.769
22030026	149214	10"	PALANCA	\$ 376.228
22030027	149216	12"	PALANCA	\$ 582.258



### VÁLVULA MARIPOSA DE FIERRO

MARCA: TAYSON  
DISCO: FIERRO FUNDIDO  
NORMA DIN/ANSI  
SELLO ELASTOMÉRICO  
TEMPERATURA MÁXIMA: 100° C  
PRESIÓN: PN 16  
UNIDAD DE VENTA: UNITARIO

CÓDIGO	REF.	MEDIDA	REGULACIÓN	NETO
22030000	149005	2"	PALANCA	\$ 33.556
22030001	149010	2 1/2"	PALANCA	\$ 36.116
22030002	149015	3"	PALANCA	\$ 40.779
22030003	149020	4"	PALANCA	\$ 49.026
22030004	149025	5"	PALANCA	\$ 61.596
22030005	149030	6"	PALANCA	\$ 75.502
22030006	149035	8"	PALANCA	\$ 114.148
22030007	149040	10"	PALANCA	\$ 239.188
22030008	149045	12"	PALANCA	\$ 326.974
22030009	149050	14"	VOLANTE	\$ 578.817
22030010	149051	16"	VOLANTE	\$ 987.350
22030011	149052	18"	VOLANTE	\$ 1.233.022
22030012	149053	20"	VOLANTE	\$ 1.735.427





**VOLANTE REDUCTOR VÁLVULA MARIPOSA**

MARCA: TAYSON  
 MATERIAL: ACERO  
 UNIDAD DE VENTA: UNITARIO

CÓDIGO	REF.	MEDIDA	NETO
22120024	149057	2" A 3"	\$ 44.789
22120025	149060	4" A 5"	\$ 44.789
22120026	149064	6"	\$ 44.789
22120027	149065	8"	\$ 73.170
22120028	149070	10"	\$ 73.170



**VÁLVULA MARIPOSA FIERRO AG**

MARCA: TAYSON  
 DISCO: FIERRO FUNDIDO  
 NORMA: DIN/ANSI  
 SELLO ELASTOMÉRICO  
 TEMPERATURA MÁXIMA: 80° C  
 PRESIÓN: PN 16  
 UNIDAD DE VENTA: UNITARIO

CÓDIGO	REF.	REGULACIÓN	MEDIDA	NETO
22030028	149255	PALANCA	2	\$ 23.267
22030029	149256	PALANCA	2 1/2"	\$ 29.225
22030030	149257	PALANCA	3"	\$ 34.886
22030031	149258	PALANCA	4"	\$ 45.432
22030032	149259	PALANCA	5"	\$ 66.197
22030033	149260	PALANCA	6"	\$ 81.093
22030034	149261	PALANCA	8"	\$ 127.210
22030035	149262	VOLANTE	10"	\$ 225.434
22030036	149263	VOLANTE	12"	\$ 323.091
22030037	149264	VOLANTE	14"	\$ 374.541
22030038	149265	VOLANTE	16"	\$ 812.419
22030039	149266	VOLANTE	18"	\$ 1.052.748
22030040	149267	VOLANTE	20"	\$ 1.290.873



**VÁLVULA MARIPOSA RANURADA**

MARCA: TAYSON  
 CUERPO: FIERRO FUNDIDO  
 DISCO: FIERRO FUNDIDO  
 SELLO ELASTOMÉRICO EPDM  
 PRESIÓN: PN 20  
 REGULACIÓN: PALANCA  
 UNIDAD DE VENTA: UNITARIO

CÓDIGO	REF.	MEDIDA	NETO
22030013	149130	2"	\$ 55.254
22030014	149132	3"	\$ 88.099
22030015	149133	4"	\$ 100.043
22030016	149135	6"	\$ 182.142
22030017	149136	8"	\$ 291.143
22030018	149137	10"	\$ 382.200



**VÁLVULA DE CUCHILLO ACERO CARBONO**

MARCA: TAYSON  
 CUERPO: ACERO CARBONO A 216  
 CUCHILLO: ACERO INOXIDABLE SS 316  
 CONEXIÓN: FLANGES ANSI # 150 TIPO LUG  
 TIPO: BIDIRECCIONAL  
 MANGONES: GOMA NATURAL  
 REGULACIÓN: VOLANTE  
 UNIDAD DE VENTA: UNITARIO

CÓDIGO	REF.	MEDIDA	NETO
22080000	149222	3"	\$ 523.009
22080001	149223	4"	\$ 657.623
22080002	149224	6"	\$ 979.815
22080003	149225	8"	\$ 1.449.861
22080004	149226	10"	\$ 2.005.972
22080005	149227	12"	\$ 2.511.327
22080006	149228	14"	\$ 3.191.019
22080007	149229	16"	\$ 4.583.503
22080008	149230	18"	\$ 6.145.910
22080009	149231	20"	\$ 7.330.957
22080010	149232	24"	\$ 10.082.824

## VÁLVULAS RETENCIÓN



### VÁLVULA RETENCIÓN VERTICAL

MARCA: ITAP (ITALIA)  
CUERPO: LATÓN  
ASIENTO: ACERO INOXIDABLE  
UNIDAD DE VENTA: UNITARIO

CÓDIGO	REF.	MEDIDA	PRESIÓN	NETO
18770032	173142	1"	PN 20	\$ 11.901
18770033	173143	1 1/4"	PN 16	\$ 18.420
18770034	173144	1 1/2"	PN 16	\$ 25.189
18770035	173145	2"	PN 16	\$ 38.643
18770037	173147	3"	PN 12	\$ 135.195
18770038	173148	4"	PN 12	\$ 223.229



### VÁLVULA RETENCIÓN VERTICAL

MARCA: DURA (R.P.C.)  
CUERPO: LATÓN  
ASIENTO: LATÓN  
UNIDAD DE VENTA: UNITARIO

CÓDIGO	REF.	MEDIDA	PRESIÓN	NETO
18770094	187360	1/2"		\$ 3.178
18770095	187361	3/4"		\$ 4.825
18770096	187362	1"		\$ 6.148
18770097	187363	1 1/4"		\$ 10.973
18770098	187364	1 1/2"		\$ 14.139
18770099	187365	2"		\$ 20.645
18770100	187366	2 1/2"		\$ 39.902
18770101	187367	3"		\$ 54.702
18770102	187368	4"		\$ 84.327



### VÁLVULA CHECK FILTRO REMOVIBLE

MARCA: DURA (R.P.C.)  
CUERPO: LATÓN  
FILTRO: ACERO INOXIDABLE/ CON ASIENTO DE PVC  
UNIDAD DE VENTA: UNITARIO

CÓDIGO	REF.	MEDIDA	PRESIÓN	NETO
18770076	187320	1/2"		\$ 2.838
18770077	187322	3/4"		\$ 4.092
18770078	187324	1"		\$ 5.423
18770079	187326	1 1/4"		\$ 8.602
18770080	187328	1 1/2"		\$ 11.857
18770081	187330	2"		\$ 17.137
18770082	187332	2 1/2"		\$ 33.086
18770083	187334	3"		\$ 48.507
18770084	187336	4"		\$ 76.908



### VÁLVULA RETENCIÓN VERTICAL

MARCA: DURA (R.P.C.)  
CUERPO: LATÓN  
ASIENTO: PVC  
UNIDAD DE VENTA: UNITARIO

CÓDIGO	REF.	MEDIDA	PRESIÓN	NETO
18770067	187300	1/2"		\$ 2.641
18770068	187302	3/4"		\$ 3.861
18770069	187304	1"		\$ 5.081
18770070	187306	1 1/4"		\$ 8.126
18770071	187308	1 1/2"		\$ 11.170
18770072	187310	2"		\$ 16.251
18770073	187312	2 1/2"		\$ 31.194
18770074	187314	3"		\$ 45.757
18770075	187316	4"		\$ 72.816



### VÁLVULA RETENCIÓN VERTICAL

MARCA: GENEVRE (ESPAÑA)  
CUERPO: LATÓN  
ASIENTO: LATÓN  
UNIDAD DE VENTA: UNITARIO

CÓDIGO	REF.	MEDIDA	PRESIÓN	NETO
18770002	162060	1/2"	PN 25	\$ 3.779
18770003	162061	3/4"	PN 25	\$ 5.499
18770004	162062	1"	PN 25	\$ 8.067
18770005	162063	1 1/4"	PN 18	\$ 11.323
18770006	162064	1 1/2"	PN 18	\$ 15.816
18770007	162065	2"	PN 18	\$ 23.990
18770008	162066	2 1/2"	PN 12	\$ 53.137
18770009	162067	3"	PN 12	\$ 75.805
18770010	162068	4"	PN 12	\$ 120.427



### VÁLVULA CHECK FILTRO FIJO

MARCA: AQUAVALVE (R.P.C.)  
CUERPO: LATÓN  
FILTRO: ACERO INOXIDABLE CON ASIENTO DE PVC  
UNIDAD DE VENTA: UNITARIO

CÓDIGO	REF.	MEDIDA	PRESIÓN	NETO
10070209	187800	1/2"		\$ 2.290
10070210	187801	3/4"		\$ 3.381
10070211	187802	1"		\$ 4.124
10070212	187803	1 1/4"		\$ 6.757
10070213	187804	1 1/2"		\$ 8.921
10070214	187805	2"		\$ 14.011
10070215	187806	2 1/2"		\$ 24.863
10070216	187807	3"		\$ 33.930
10070217	187808	4"		\$ 65.286





**FILTRO UNIVERSAL PARA VÁLVULA CHECK**

MATERIAL: ACERO INOXIDABLE  
UNIDAD DE VENTA: UNITARIO

CÓDIGO	REF.	MEDIDA	NETO
18770085	187340	1/2"	\$ 716
18770086	187342	3/4"	\$ 892
18770087	187344	1"	\$ 1.237
18770088	187346	1 1/4"	\$ 1.822
18770089	187348	1 1/2"	\$ 2.799
18770090	187350	2"	\$ 3.352
18770091	187352	2 1/2"	\$ 7.333
18770092	187354	3"	\$ 10.847
18770093	187356	4"	\$ 16.227



**VÁLVULA DE PIE**

MARCA: RASTELLI (ITALIA)  
CUERPO: LATÓN  
ASIENTO: LATÓN  
PRESIÓN: PN10  
UNIDAD DE VENTA: UNITARIO

CÓDIGO	REF.	MEDIDA	NETO
18770011	173030	1/2"	\$ 6.136
18770012	173031	3/4"	\$ 7.519
18770013	173032	1"	\$ 8.176
18770014	173033	1 1/4"	\$ 13.665
18770015	173034	1 1/2"	\$ 18.417
18770016	173035	2"	\$ 28.873
18770017	173036	2 1/2"	\$ 42.972
18770018	173037	3"	\$ 54.280
18770019	173038	4"	\$ 105.741



**VÁLVULA RETENCIÓN PVC DE BOLA**

MARCA: HIDROTEN (ESPAÑA)  
JUNTA DE CIERRE EN EPDM  
PRESIÓN: PN10  
UNIDAD DE VENTA: UNITARIO

CÓDIGO	REF.	MEDIDA	NETO
18820000	174670	32 MM	\$ 24.280
18820001	174671	40 MM	\$ 27.459
18820002	174672	50 MM	\$ 37.259
18820003	174673	63 MM	\$ 53.031
18820004	174674	75 MM	\$ 108.748



**VÁLVULA DE PIE LIVIANA**

MARCA: DUKE (ARGENTINA)  
MATERIAL: PVC  
UNIDAD DE VENTA: UNITARIO

CÓDIGO	REF.	MEDIDA	NETO
18820022	175010	3/4"	\$ 2.880
18820023	175011	1"	\$ 3.884
18820024	175012	1 1/4"	\$ 6.975
18820025	175013	1 1/2"	\$ 7.741
18820026	175014	2"	\$ 10.330



**VÁLVULA DE PIE**

MARCA: AQUAVALVE (R.P.C.)  
CUERPO: LATÓN  
ASIENTO: LATÓN  
PRESIÓN: PN10  
UNIDAD DE VENTA: UNITARIO

CÓDIGO	REF.	MEDIDA	NETO
18740100	187830	1/2"	\$ 3.071
18740101	187831	3/4"	\$ 4.183
18740102	187832	1"	\$ 6.289
18740103	187833	1 1/4"	\$ 8.366
18740104	187834	1 1/2"	\$ 10.852
18740105	187835	2"	\$ 14.245
18740106	187836	2 1/2"	\$ 28.168
18740107	187837	3"	\$ 44.606
18740108	187838	4"	\$ 68.094



**VÁLVULA DE PIE UNICLAPETA**

MARCA: HIDROTEN (ESPAÑA)  
MATERIAL: PPFV POLIPROPILENO CON FIBRA DE VIDRIO  
ASIENTO: EPDM  
PRESIÓN CIERRE: 0,1BAR- 1,45PSI  
PRESIÓN: PN10  
UNIDAD DE VENTA: UNITARIO

CÓDIGO	REF.	MEDIDA	NETO
18820017	174740	90 MM	\$ 117.712
18820018	174742	110 MM	\$ 133.735
18820019	174744	125 MM	\$ 296.049
18820020	174746	140 MM	\$ 311.927
18820021	174748	160 MM	\$ 345.208



### CANASTILLO HDPE BRIDA

**ORIGEN:** NACIONAL  
**MATERIAL:** POLIETILENO ALTA DENSIDAD (HDPE)  
**NORMA:** DIN PN10  
**UNIDAD DE VENTA:** UNITARIO

CÓDIGO	REF.	MEDIDA	MEDIDA MM	NETO
18840002	237250	3"	90MM	\$ 86.034
18840003	237252	4"	110 MM Y 125 MM	\$ 93.220
18840004	237254	5"	140 MM	\$ 112.563
18840005	237256	6"	160 MM Y 180 MM	\$ 149.970
18840006	237258	8"	200 MM Y 225 MM	\$ 199.893
18840007	237260	10"	250 MM Y 280 MM	\$ 263.223
18840008	237262	12"	315 MM	\$ 448.873
18840009	237264	14"	355 MM	\$ 906.539



### VÁLVULA RETENCIÓN HDPE BRIDA

**ORIGEN:** NACIONAL  
**MATERIAL:** POLIETILENO ALTA DENSIDAD (HDPE)  
**NORMA:** DIN PN10  
**UNIDAD DE VENTA:** UNITARIO

CÓDIGO	REF.	MEDIDA	NETO
18840012	237302	3"	\$ 131.076
18840013	237304	4"	\$ 179.431
18840014	237306	5"	\$ 271.901
18840015	237308	6"	\$ 306.884
18840016	237310	8"	\$ 342.712
18840017	237312	10"	\$ 492.944
18840018	237314	12"	\$ 571.779
18840019	237316	14"	\$ 1.504.074



### VÁLVULA RETENCIÓN CHAPAETA

**MARCA:** RASTELLI (ITALIA)  
**MATERIAL:** LATÓN  
**PRESIÓN:** PN10  
**UNIDAD DE VENTA:** UNITARIO

CÓDIGO	REF.	MEDIDA	NETO
18770023	173070	1/2"	\$ 5.742
18770024	173071	3/4"	\$ 7.878
18770025	173072	1"	\$ 11.069
18770026	173073	1 1/4"	\$ 15.257
18770027	173074	1 1/2"	\$ 22.609
18770028	173075	2"	\$ 33.733
18770029	173076	2 1/2"	\$ 44.441
18770030	173077	3"	\$ 69.546
18770031	173078	4"	\$ 113.959



### VÁLVULA RETENCIÓN VERTICAL CON CANASTILLO

**MARCA:** TAYSON  
**CUERPO:** FIERRO FUNDIDO  
**CANASTILLO:** ACERO ZINCADO  
**EXTREMOS:** FLANGES DIN  
**PRESIÓN:** PN16  
**UNIDAD DE VENTA:** UNITARIO

CÓDIGO	REF.	MEDIDA	NETO
22060018	149270	2"	\$ 40.971
22060020	149272	2 1/2"	\$ 56.110
22060021	149274	3"	\$ 69.139
22060022	149276	4"	\$ 88.828
22060023	149278	5"	\$ 133.708
22060025	149280	6"	\$ 184.151
22060027	149282	8"	\$ 291.386
22060029	149284	10"	\$ 420.958
22060030	149286	12"	\$ 693.772



### VÁLVULA RETENCIÓN CHAPAETA HIERRO FUNDIDO

**MARCA:** TAYSON  
**CUERPO:** HIERRO FUNDIDO  
**ASIENTO:** BRONCE  
**CONEXIÓN:** FLANGES ANSI B.16.5 #150,  
 125 LBS VAPOR, 200WOG.  
**UNIDAD DE VENTA:** UNITARIO

CÓDIGO	REF.	MEDIDA	NETO
22060013	149246	4"	\$ 126.014
22060014	149248	5"	\$ 168.019
22060015	149250	6"	\$ 220.137
22060016	149252	8"	\$ 342.429
22060017	149254	10"	\$ 569.557



### VÁLVULA DE RETENCIÓN CHAPAETA ACERO INOXIDABLE

**MARCA:** TAYSON  
**MATERIAL:** ACERO INOXIDABLE SS 316  
**CONEXIÓN:** ROSCA NPT  
**PRESIÓN:** 200 WOG  
**UNIDAD DE VENTA:** UNITARIO

CÓDIGO	REF.	MEDIDA	NETO
22060038	162270	1/2"	\$ 17.500
22060039	162272	3/4"	\$ 18.673
22060040	162274	1"	\$ 27.405
22060041	162276	1 1/4"	\$ 38.465
22060042	162278	1 1/2"	\$ 53.795
22060043	162280	2"	\$ 73.465





**VÁLVULA DE RETENCIÓN CHAPAETA  
ACERO CARBONO**  
**CUERPO:** ACERO CARBONO WCB  
**ASIENTO:** STELLITE 13%CR  
**CONEXIÓN:** FLANGE ANSI B16.5 #150 R.F  
 150LBS. VAPOR / 300LBS. WOG  
**UNIDAD DE VENTA:** UNITARIO

CÓDIGO	REF.	MEDIDA	NETO
22060044	238020	2"	\$ 212.361
22060045	238021	3"	\$ 294.693
22060046	238022	4"	\$ 392.651
22060047	238024	6"	\$ 621.475
22060048	238026	8"	\$ 1.004.871
22060049	238028	10"	\$ 1.385.954
22060050	238030	12"	\$ 2.034.303



**VÁLVULA DE RETENCIÓN PISTÓN ACERO FORJADO**  
**CUERPO:** ACERO FORJADO A105 / TRIM#8  
 800LBS. VAPOR / 2000LBS. WOG  
**UNIDAD DE VENTA:** UNITARIO

CÓDIGO	REF.	MEDIDA	CONEXIÓN	NETO
22060051	238080	1/2"	ROSCA NPT	\$ 28.049
22060052	238082	3/4"	ROSCA NPT	\$ 30.131
22060053	238084	1"	ROSCA NPT	\$ 44.992
22060054	238086	1 1/2"	ROSCA NPT	\$ 85.037
22060055	238088	2"	ROSCA NPT	\$ 117.215
22060061	238140	1/2"	SOCKET WELD	\$ 28.049
22060062	238142	3/4"	SOCKET WELD	\$ 30.131
22060063	238144	1"	SOCKET WELD	\$ 44.992
22060064	238146	1 1/2"	SOCKET WELD	\$ 85.037
22060065	238148	2"	SOCKET WELD	\$ 117.215



**VÁLVULAS RETENCIÓN FIERRO DOBLE  
DISCO TIPO WAFER DISCO SS316**  
**MARCA:** TAYSON  
**ASIENTO:** EPDM  
**PRESIÓN:** PN 16  
 MONTAJE ENTRE BRIDAS  
**UNIDAD DE VENTA:** UNITARIO

CÓDIGO	REF.	MEDIDA	NETO
22060000	149140	2"	\$ 32.845
22060001	149142	2 1/2"	\$ 40.324
22060002	149145	3"	\$ 53.747
22060003	149150	4"	\$ 73.170
22060004	149155	5"	\$ 95.550
22060005	149160	6"	\$ 117.959
22060006	149165	8"	\$ 192.607
22060007	149170	10"	\$ 292.622
22060008	149175	12"	\$ 391.158
22060009	149180	14"	\$ 761.414
22060010	149185	16"	\$ 1.020.480
22060011	149190	18"	\$ 1.222.756



**VÁLVULA RETENCIÓN DE BOLA CON BRIDA**  
**MARCA:** TAYSON  
**CUERPO:** FIERRO FUNDIDO  
**BOLA:** EPDM  
**EXTREMOS:** FLANGES DIN  
**PRESIÓN:** PN 16  
**UNIDAD DE VENTA:** UNITARIO

CÓDIGO	REF.	MEDIDA	NETO
22060031	149271	2"	\$ 54.809
22060032	149302	2 1/2"	\$ 67.909
22060033	149304	3"	\$ 85.009
22060034	149306	4"	\$ 112.802
22060035	149308	5"	\$ 166.227
22060036	149310	6"	\$ 214.722
22060037	149312	8"	\$ 448.573



**VÁLVULA DE RETENCIÓN CHAPAETA  
ACERO FORJADO**  
**CUERPO:** ACERO FORJADO A105 / TRIM#8  
 800LBS. VAPOR / 2000LBS. WOG  
**UNIDAD DE VENTA:** UNITARIO

CÓDIGO	REF.	MEDIDA	CONEXIÓN	NETO
22060056	238094	1/2"	ROSCA NPT	\$ 30.879
22060057	238095	3/4"	ROSCA NPT	\$ 33.139
22060058	238096	1"	ROSCA NPT	\$ 49.495
22060059	238097	1 1/2"	ROSCA NPT	\$ 93.526
22060060	238098	2"	ROSCA NPT	\$ 128.944
22060066	238154	1/2"	SOCKET WELD	\$ 30.879
22060067	238155	3/4"	SOCKET WELD	\$ 33.139
22060068	238156	1"	SOCKET WELD	\$ 49.495
22090034	238187	1 1/2"	SOCKET WELD	\$ 93.526
22060070	238158	2"	SOCKET WELD	\$ 128.944



**VÁLVULA RETENCIÓN UNICLAPETA TIPO WAFER**  
**MARCA:** HIDROTEN  
**MATERIAL:** PPFV POLIPROPILENO CON FIBRA VIDRIO  
**ASIENTO:** EPDM  
 MONTAJE ENTRE BRIDAS DIN/ANSI  
 INCLUYE EMPAQUETADURAS  
**UNIDAD DE VENTA:** UNITARIO

CÓDIGO	REF.	MEDIDA	PRESIÓN NOMINAL	NETO
18820010	174720	90 MM	PN 16	\$ 109.132
18820011	174722	110 MM	PN 16	\$ 121.956
18820012	174724	125 MM	PN 16	\$ 143.087
18820013	174726	140 MM	PN 16	\$ 169.332
18820014	174728	160 MM	PN 10	\$ 214.678
18820015	174730	200 / 225 MM	PN 10	\$ 286.215
18820016	174732	250 MM	PN 10	\$ 439.043



## VÁLVULAS REDUCTORAS DE PRESIÓN



### VÁLVULA REDUCTORA DE PRESIÓN

**MARCA:** MALGORANI (ITALIA)  
**MATERIAL:** BRONCE  
**AJUSTE:** 0,5 A 6 BAR  
**PRESIÓN:** PN10  
**UNIDAD DE VENTA:** UNITARIO

CÓDIGO	REF.	MEDIDA	NETO
12450000	173250	1/2"	\$ 32.233
12450001	173252	3/4"	\$ 52.126
12450002	173254	1"	\$ 57.513
12450003	173256	1 1/4"	\$ 127.562
12450004	173258	1 1/2"	\$ 138.622
12450005	173260	2"	\$ 205.047
12450008	173269	2 1/2"	\$ 247.450
12450007	173268	3"	\$ 450.086
12450006	173267	4"	\$ 1.014.687

## VÁLVULAS DE CONTROL INDUSTRIAL



### VÁLVULA REDUCTORA DE PRESIÓN INDUSTRIAL

**MARCA:** RAPHAEL (ISRAEL)  
**FITTING:** COBRE (ACERO INOXIDABLE A PEDIDO)  
 FILTRO DE INSPECCIÓN DE FÁCIL ACCESO  
**MATERIAL:** HIERRO FUNDIDO CON RECUBIERTO RILSAN  
**PRESIÓN NOMINAL:** 16 BARES  
 CON PILOTO METÁLICO  
**UNIDAD DE VENTA:** UNITARIO

CÓDIGO	REF.	MEDIDA	CAUDAL MÁX.	CONEXIÓN	NETO
22090000	234709	2"	45 M3/HR	HI	\$ 725.840
22090001	234710	2"	45 M3/HR	BRIDA	\$ 768.546
22090002	234711	3D	70 M3/HR	HI	\$ 859.252
22090003	234712	3D	70 M3/HR	BRIDA	\$ 942.546
22090004	234713	3"	90 M3/HR	HI	\$ 966.430
22090005	234714	3"	90 M3/HR	BRIDA	\$ 1.058.724
22090006	234715	4"	150 M3/HR	BRIDA	\$ 1.389.527
22090007	234716	6"	320 M3/HR	BRIDA	\$ 1.669.312
22090008	234717	8"	550 M3/HR	BRIDA	\$ 2.607.559

NOTA: MEDIDAS SOBRE 10" A PEDIDO.



### VÁLVULA SOSTENEDORA REDUCTORA INDUSTRIAL

**MARCA:** RAPHAEL (ISRAEL)  
**FITTING:** COBRE (ACERO INOXIDABLE A PEDIDO)  
 FILTRO DE INSPECCIÓN DE FÁCIL ACCESO  
**MATERIAL:** HIERRO FUNDIDO CON RECUBIERTO RILSAN CON  
 PILOTO METÁLICO (2 PILOTOS)  
**PRESIÓN NOMINAL:** 16 BARES  
**UNIDAD DE VENTA:** UNITARIO

CÓDIGO	REF.	MEDIDA	CAUDAL MÁX.	CONEXIÓN	NETO
22090017	234726	2"	45 M3/HR	HI	\$ 1.120.717
22090018	234727	2"	45 M3/HR	BRIDA	\$ 1.163.423
22090019	234728	3D	70 M3/HR	HI	\$ 1.254.129
22090020	234729	3D	70 M3/HR	BRIDA	\$ 1.337.423
22090021	234730	3"	90 M3/HR	HI	\$ 1.361.599
22090022	234731	3"	90 M3/HR	BRIDA	\$ 1.453.894
22090023	234732	4"	150 M3/HR	BRIDA	\$ 1.628.176
22090024	234733	6"	320 M3/HR	BRIDA	\$ 2.064.482

NOTA: MEDIDAS SOBRE 6" A PEDIDO.



### VÁLVULA SOSTENEDORA INDUSTRIAL

**MARCA:** RAPHAEL (ISRAEL)  
**FITTING:** COBRE (ACERO INOXIDABLE A PEDIDO)  
 FILTRO DE INSPECCIÓN DE FÁCIL ACCESO  
**MATERIAL:** HIERRO FUNDIDO CON RECUBIERTO RILSAN CON  
 PILOTO METÁLICO 2 VIAS  
**PRESIÓN NOMINAL:** 16 BARES  
**UNIDAD DE VENTA:** UNITARIO

CÓDIGO	REF.	MEDIDA	CAUDAL MÁX.	CONEXIÓN	NETO
22090009	234718	2"	45 M3/HR	HI	\$ 799.786
22090010	234719	2"	45 M3/HR	BRIDA	\$ 842.492
22090011	234720	3D	70 M3/HR	HI	\$ 933.190
22090012	234721	3D	70 M3/HR	BRIDA	\$ 1.016.493
22090013	234722	3"	90 M3/HR	HI	\$ 1.031.973
22090014	234723	3"	90 M3/HR	BRIDA	\$ 1.132.962
22090015	234724	4"	150 M3/HR	BRIDA	\$ 1.307.246
22090016	234725	6"	320 M3/HR	BRIDA	\$ 1.743.552

NOTA: MEDIDAS SOBRE 6" A PEDIDO.



### VÁLVULA INDUSTRIAL METÁLICA ANTICIPADORA DE ONDA

**MARCA:** RAPHAEL (ISRAEL)  
**FITTING:** COBRE (ACERO INOXIDABLE A PEDIDO)  
 FILTRO DE INSPECCIÓN DE FÁCIL ACCESO  
 CON PILOTO METÁLICO  
**PRESIÓN NOMINAL:** 16 BARES  
**UNIDAD DE VENTA:** UNITARIO

CÓDIGO	REF.	MEDIDA	CAUDAL MÁX.	CONEXIÓN	NETO
22090025	234734	2"	45 M3/HR	HI	\$ 1.690.402
22090026	234735	2"	45 M3/HR	BRIDA	\$ 1.732.999
22090027	234736	3D	70 M3/HR	HI	\$ 1.823.705
22090028	234737	3D	70 M3/HR	BRIDA	\$ 1.906.999
22090029	234738	3"	90 M3/HR	HI	\$ 1.931.176
22090030	234739	3"	90 M3/HR	BRIDA	\$ 2.023.470
22090031	234740	4"	150 M3/HR	BRIDA	\$ 2.197.752

NOTA: MEDIDAS SOBRE 4" A PEDIDO.



## VÁLVULAS REDUCTORAS



**VÁLVULA REDUCTORA DE PRESIÓN RAF 62**  
**MARCA:** RAPHAEL (ISRAEL)  
**MATERIAL:** HIERRO FUNDIDO CON RECUBIERTO RILSAN  
**PRESIÓN NOMINAL:** 16 BARES  
 CON PILOTO METÁLICO  
**UNIDAD DE VENTA:** UNITARIO

CÓDIGO	REF.	MEDIDA	CAUDAL MÁX.	CONEXIÓN	NETO
10070023	181035	2"	45 M3/HR	HI	\$ 551.267
10070145	181236	2"	45 M3/HR	BRIDA	\$ 583.552
10070028	181042	3D	70 M3/HR	HI	\$ 652.127
10070146	181237	3D	70 M3/HR	BRIDA	\$ 715.096
10070024	181036	3"	90 M3/HR	HI	\$ 732.108
10070147	181238	3"	90 M3/HR	BRIDA	\$ 801.883
10070025	181037	4"	150 M3/HR	BRIDA	\$ 933.641
10070026	181038	6"	320 M3/HR	BRIDA	\$ 1.263.488
10070075	181151	8"	550 M3/HR	BRIDA	\$ 2.037.918

NOTA: MEDIDAS SOBRE 10" A PEDIDO.



**VÁLVULA ELÉCTRICA REDUCTORA DE PRESIÓN**  
**MARCA:** RAPHAEL (ISRAEL)  
**MATERIAL:** HIERRO FUNDIDO CON RECUBIERTO RILSAN  
**PRESIÓN NOMINAL:** 16 BARES CON  
 PILOTO METÁLICO  
**CONDICIÓN VÁLVULA:** NORMALMENTE CERRADA  
**CONDICIÓN SOLENOIDE:** N.O  
**UNIDAD DE VENTA:** UNITARIO

CÓDIGO	REF.	MEDIDA	CAUDAL MÁX.	CONEXIÓN	NETO
10070077	181154	2"	45 M3/HR	HI	\$ 745.169
10070148	181239	2"	45 M3/HR	BRIDA	\$ 776.840
10070078	181155	3D	70 M3/HR	HI	\$ 844.108
10070149	181240	3D	70 M3/HR	BRIDA	\$ 905.879
10070079	181156	3"	90 M3/HR	HI	\$ 923.808
10070150	181241	3"	90 M3/HR	BRIDA	\$ 1.010.979
10070080	181157	4"	150 M3/HR	BRIDA	\$ 1.121.501
10070081	181158	6"	320 M3/HR	BRIDA	\$ 1.445.065
10070082	181159	8"	550 M3/HR	BRIDA	\$ 2.299.624

NOTA: MEDIDAS SOBRE 6" A PEDIDO.  
 PARA VÁLVULAS REDUCTORAS PN10 CON PILOTO PLÁSTICO, VER CAPÍTULO RIEGO.

## VÁLVULAS SOSTENEDORAS Y ALIVIADORAS



**VÁLVULA SOSTENEDORA RAF 82**  
**MARCA:** RAPHAEL (ISRAEL)  
**MATERIAL:** HIERRO FUNDIDO CON RECUBIERTO RILSAN CON  
 PILOTO METÁLICO 2 VÍAS  
**PRESIÓN NOMINAL:** 16 BARES  
**UNIDAD DE VENTA:** UNITARIO

CÓDIGO	REF.	MEDIDA	CAUDAL MÁX.	CONEXIÓN	NETO
10070092	181172	2"	45 M3/HR	HI	\$ 616.503
10070151	181242	2"	45 M3/HR	BRIDA	\$ 648.174
10070093	181173	3D	70 M3/HR	HI	\$ 715.442
10070152	181243	3D	70 M3/HR	BRIDA	\$ 777.212
10070094	181174	3"	90 M3/HR	HI	\$ 795.141
10070153	181244	3"	90 M3/HR	BRIDA	\$ 864.804
10070095	181175	4"	150 M3/HR	BRIDA	\$ 992.835
10070096	181176	6"	320 M3/HR	BRIDA	\$ 1.316.400

NOTA: MEDIDAS SOBRE 6" A PEDIDO.  
 PARA VÁLVULAS REDUCTORAS PN10 CON PILOTO PLÁSTICO, VER CAPÍTULO RIEGO.



**VÁLVULA SOSTENEDORA REDUCTORA RAF 682**  
**MARCA:** RAPHAEL (ISRAEL)  
**MATERIAL:** HIERRO FUNDIDO CON RECUBIERTO RILSAN CON  
 PILOTO METÁLICO (2 PILOTOS)  
**PRESIÓN NOMINAL:** 16 BARES  
**UNIDAD DE VENTA:** UNITARIO

CÓDIGO	REF.	MEDIDA	CAUDAL MÁX.	CONEXIÓN	NETO
10070102	181182	2"	45 M3/HR	HI	\$ 829.786
10070154	181245	2"	45 M3/HR	BRIDA	\$ 861.457
10070103	181183	3D	70 M3/HR	HI	\$ 928.724
10070155	181246	3D	70 M3/HR	BRIDA	\$ 990.495
10070104	181184	3"	90 M3/HR	HI	\$ 1.008.425
10070156	181247	3"	90 M3/HR	BRIDA	\$ 1.089.832
10070105	181185	4"	150 M3/HR	BRIDA	\$ 1.206.118
10070106	181186	6"	320 M3/HR	BRIDA	\$ 1.529.682

NOTA: MEDIDAS SOBRE 6" A PEDIDO.  
 PARA VÁLVULAS REDUCTORAS PN10 CON PILOTO PLÁSTICO, VER CAPÍTULO RIEGO.



**VÁLVULA DE ALIVIO RÁPIDO RAF 80Q**  
**MARCA:** RAPHAEL (ISRAEL)  
**MATERIAL:** HIERRO FUNDIDO CON RECUBIERTO RILSAN CON  
 PILOTO METÁLICO 2 VÍAS  
**PRESIÓN NOMINAL:** 16 BARES  
**UNIDAD DE VENTA:** UNITARIO

CÓDIGO	REF.	MEDIDA	CAUDAL MÁX.	CONEXIÓN	NETO
10070012	181023	2"	45 M3/HR	HI	\$ 468.045
10070134	181225	2"	45 M3/HR	BRIDA	\$ 498.793
10070040	181093	3D	70 M3/HR	HI	\$ 564.101
10070135	181226	3D	70 M3/HR	BRIDA	\$ 624.073
10070016	181027	3"	90 M3/HR	HI	\$ 641.480
10070136	181227	3"	90 M3/HR	BRIDA	\$ 707.932
10070015	181026	4"	150 M3/HR	BRIDA	\$ 833.415



**VÁLVULA METÁLICA ANTICIPADORA DE ONDA  
 RAF 88**  
**MARCA:** RAPHAEL (ISRAEL)  
 CON PILOTO METÁLICO  
**PRESIÓN NOMINAL:** 16 BARES  
**UNIDAD DE VENTA:** UNITARIO

CÓDIGO	REF.	MEDIDA	CAUDAL MÁX.	CONEXIÓN	NETO
10070039	181089	2"	45 M3/HR	HI	\$ 1.258.369
10070137	181228	2"	45 M3/HR	BRIDA	\$ 1.289.118
10070037	181087	3D	70 M3/HR	HI	\$ 1.354.426
10070138	181229	3D	70 M3/HR	BRIDA	\$ 1.414.398
10070041	181094	3"	90 M3/HR	HI	\$ 1.431.805
10070139	181230	3"	90 M3/HR	BRIDA	\$ 1.498.256
10070038	181088	4"	150 M3/HR	BRIDA	\$ 1.623.740

NOTA: MEDIDAS SOBRE 4" A PEDIDO.

## VÁLVULAS CON FLOTADOR



### VÁLVULAS CON FLOTADOR

MARCA: RAPHAEL (ISRAEL)  
 PRESIÓN NOMINAL: 16 BARES  
 FLOTADOR EN BRONCE  
 UNIDAD DE VENTA: UNITARIO

CÓDIGO	REF.	MEDIDA	CAUDAL MÁX. NORMAL	CONEXIÓN	NETO
10070177	181349	2"	45 M3/HR	HI	\$ 271.186
10070140	181231	2"	45 M3/HR	BRIDA	\$ 301.934
10070181	181353	3D	70 M3/HR	HI	\$ 367.242
10070141	181232	3D	70 M3/HR	BRIDA	\$ 427.214
10070178	181350	3"	90 M3/HR	HI	\$ 444.621
10070142	181233	3"	90 M3/HR	BRIDA	\$ 511.073
10070179	181351	4"	150 M3/HR	BRIDA	\$ 636.556
10070180	181352	6"	320 M3/HR	BRIDA	\$ 950.696

### VÁLVULA CON FLOTADOR BI NIVEL RAF 13

MARCA: RAPHAEL (ISRAEL)  
 PRESIÓN NOMINAL: 16 BARES  
 FLOTADOR EN BRONCE  
 UNIDAD DE VENTA: UNITARIO



CÓDIGO	REF.	MEDIDA	CAUDAL MÁX. NORMAL	CONEXIÓN	NETO
10070163	181280	2"	45 M3/HR	BRIDA	\$ 674.041
10070165	181282	3D	70 M3/HR	HI	\$ 723.689
10070167	181284	3D	70 M3/HR	BRIDA	\$ 787.594
10070169	181286	3"	90 M3/HR	HI	\$ 803.382
10070170	181288	3"	90 M3/HR	BRIDA	\$ 921.640
10070172	181292	4"	150 M3/HR	BRIDA	\$ 970.069
10070173	181294	6"	320 M3/HR	BRIDA	\$ 1.289.388



### VÁLVULAS CON FLOTADOR

MARCA: RAPHAEL (ISRAEL)  
 PRESIÓN NOMINAL: 16 BARES  
 FLOTADOR PLÁSTICO  
 UNIDAD DE VENTA: UNITARIO

CÓDIGO	REF.	MEDIDA	CAUDAL MÁX.	CONEXIÓN	NETO
10070107	181187	2"	45 M3/HR	HI	\$ 265.097
10070143	181234	2"	45 M3/HR	BRIDA	\$ 295.846
10070108	181188	3D	70 M3/HR	HI	\$ 361.154
10070144	181235	3D	70 M3/HR	BRIDA	\$ 412.126
10070109	181189	3"	90 M3/HR	HI	\$ 438.533
10070111	181191	3"	90 M3/HR	BRIDA	\$ 504.984
10070110	181190	4"	150 M3/HR	BRIDA	\$ 630.468



## VÁLVULAS DE FLOTADOR

### VÁLVULA FLOTADOR VARILLA SIN BOYA

MARCA: FARG (ITALIA)  
PRESIÓN MÁXIMA: 5 BAR  
UNIDAD DE VENTA: UNITARIO



CÓDIGO	REF.	MEDIDA	MATERIAL	VARILLA	ESFERA RECOMENDADA	NETO
18870002	173100	1/2"	LATÓN	REDONDA	120 MM	\$ 8.954
18870003	173101	3/4"	LATÓN	REDONDA	120 MM	\$ 9.616
18870004	173102	1"	LATÓN	REDONDA	150 MM	\$ 14.042
18870005	173103	1 1/4"	ACERO	PLANA	180 MM	\$ 30.269
18870006	173104	1 1/2"	ACERO	PLANA	200 MM	\$ 37.481
18870007	173105	2"	ACERO	PLANA	220 MM	\$ 55.183
18870008	173106	2 1/2"	ACERO	PLANA	250 MM	\$ 212.036
18870009	173107	3"	ACERO	PLANA	250 MM	\$ 238.069
18870010	173108	4"	ACERO	PLANA	300 MM	\$ 373.714

### VÁLVULA FLOTADOR VARILLA SIN BOYA

MARCA: FARG (ITALIA)  
PRESIÓN MÁXIMA: 5 BAR  
MATERIAL CUERPO: LATÓN  
MATERIAL ASIENTO Y VARILLA: ACERO INOXIDABLE  
UNIDAD DE VENTA: UNITARIO



CÓDIGO	REF.	MEDIDA	VARILLA	ESFERA RECOMENDADA	NETO
18870028	173920	1"	REDONDA	150 MM	\$ 25.729
18870029	173922	1 1/4"	PLANA	180 MM	\$ 56.387
18870030	173924	1 1/2"	PLANA	200 MM	\$ 56.888
18870031	173926	2"	PLANA	220 MM	\$ 77.857

### BOYA

MARCA: FARG (ITALIA)  
UNIDAD DE VENTA: UNITARIO



CÓDIGO	REF.	MEDIDA	VARILLA	ESFERA RECOMENDADA	NETO
18870011	173110	90 MM	COBRE	REDONDA/PLANA	\$ 5.209
18870012	173111	100 MM	COBRE	REDONDA/PLANA	\$ 6.665
18870013	173112	120 MM	COBRE	REDONDA/PLANA	\$ 11.461
18870014	173113	150 MM	COBRE	REDONDA/PLANA	\$ 19.122
18870015	173114	180 MM	COBRE	REDONDA/PLANA	\$ 28.278
18870016	173115	200 MM	COBRE	REDONDA/PLANA	\$ 36.375
18870017	173116	220 MM	COBRE	REDONDA/PLANA	\$ 48.458
18870018	173117	250 MM	COBRE	REDONDA/PLANA	\$ 74.120
18870019	173118	300 MM	COBRE	REDONDA/PLANA	\$ 109.000
18870020	173120	120 MM	PVC	REDONDA	\$ 2.215
18870022	173124	120 MM	PVC	PLANA	\$ 2.443
18870023	173125	150 MM	PVC	PLANA	\$ 3.369
18870024	173126	180 MM	PVC	PLANA	\$ 4.217
18870025	173127	220 MM	PVC	PLANA	\$ 13.347

## VÁLVULAS VENTOSAS

### VÁLVULA DE AIRE CINÉTICA

MARCA: ARI (ISRAEL)  
MODELO: AV-010  
LÍMITES DE OPERACIÓN: 0,2 - 10 BAR  
EFECTO CINÉTICO  
UNIDAD DE VENTA: UNITARIO



CÓDIGO	REF.	MEDIDA	MATERIAL	NETO
10090016	177061	3/4" HE	POLIPROPILENO	\$ 18.015
10090017	177062	1" HE	POLIPROPILENO	\$ 19.155
10090015	177059	2" HI	NYLON REFORZADO	\$ 33.100
10090004	177012	3" HI	NYLON REFORZADO	\$ 74.981

### VÁLVULA DE AIRE CINÉTICA

MARCA: API (U.S.A.)  
UNIDAD DE VENTA: UNITARIO



CÓDIGO	REF.	MEDIDA	CONEXIÓN	NETO
10090018	177200	1" HE	BSP	\$ 10.402

### VÁLVULA DE AIRE CINÉTICA

MARCA: DURA  
LÍMITES DE OPERACIÓN: 0,35 - 6 BAR  
EFECTO CINÉTICO  
UNIDAD DE VENTA: UNITARIO



CÓDIGO	REF.	MEDIDA	PRESIÓN MÁX.	NETO
10090020	177202	1"	6 BARES	\$ 5.300

### VÁLVULA VENTOSA CINÉTICA

MARCA: HIDROTEN (ESPAÑA)  
PRESIÓN MÁXIMA: 16 BARES  
UNIDAD DE VENTA: UNITARIO



CÓDIGO	REF.	MODELO	MEDIDA	NETO
10090024	177525	C-2	1" HE	\$ 17.206
10090022	177505	C-1	2" HE	\$ 63.299





#### VÁLVULA VENTOSA AUTOMÁTICA EFECTO SIMPLE

MARCA: HIDROTEN (ESPAÑA)  
PRESIÓN MÁXIMA: 16 BARES  
EFECTO AUTOMÁTICO  
UNIDAD DE VENTA: UNITARIO

CÓDIGO	REF.	MODELO	MEDIDA	NETO
10090025	177540	S-1	1" HE	\$ 33.226



#### VÁLVULA VENTOSA AUTOMÁTICA EFECTO SIMPLE

MARCA: ARI (ISRAEL)  
PRESIÓN MÁXIMA: 16 BARES  
CUERPO DE NYLON REFORZADO Y BASE PLÁSTICA  
EFECTO AUTOMÁTICO  
UNIDAD DE VENTA: UNITARIO

CÓDIGO	REF.	MODELO	MEDIDA	NETO
10090001	177000	S-050-P	1/2"	\$ 61.260
10090002	177002	S-050-P	1"	\$ 61.629



#### VÁLVULA VENTOSA AUTOMÁTICA BASE METÁLICA

MARCA: ARI (ISRAEL)  
PRESIÓN MÁXIMA: 16 BARES  
CUERPO DE NYLON REFORZADO Y BASE BRONCE  
UNIDAD DE VENTA: UNITARIO

CÓDIGO	REF.	MODELO	MEDIDA	NETO
10090003	177003	S-050-M	1/2"	\$ 94.008



#### VÁLVULA VENTOSA COMBINADA-TRIFUNCIONAL

MARCA: ARI (ISRAEL)  
MECANISMO DE AUTOLIMPIEZA  
EFECTO CINÉTICO Y AUTOMÁTICO  
UNIDAD DE VENTA: UNITARIO

CÓDIGO	REF.	MODELO	MEDIDA	PRESIÓN MÁX.	NETO
10090005	177019	D-040-P	1" HE	16 BARES	\$ 79.702
10090006	177020	D-040-P	2" HE	16 BARES	\$ 156.340
10090008	177022	D-040-P	2" HE	10 BARES	\$ 110.473



#### VÁLVULA VENTOSA COMBINADA-TRIFUNCIONAL

MARCA: ARI (ISRAEL)  
PRESIÓN MÁXIMA: 10 BARES  
MECANISMO DE AUTOLIMPIEZA  
EFECTO CINÉTICO Y AUTOMÁTICO  
UNIDAD DE VENTA: UNITARIO

CÓDIGO	REF.	MODELO	MEDIDA	NETO
10090007	177021	D-043	2"	\$ 100.240



#### VÁLVULA VENTOSA COMBINADA-TRIFUNCIONAL

MARCA: ARI (ISRAEL)  
PRESIÓN MÁXIMA: 10 BARES  
MECANISMO DE AUTOLIMPIEZA  
EFECTO CINÉTICO Y AUTOMÁTICO  
UNIDAD DE VENTA: UNITARIO

CÓDIGO	REF.	MODELO	MEDIDA	NETO
10090009	177023	DT-040	1/2" HE	\$ 34.650
10090010	177024	DT-040	3/4" HE	\$ 36.630



#### VÁLVULA VENTOSA COMBINADA-TRIFUNCIONAL

MARCA: HIDROTEN (ESPAÑA)  
PRESIÓN MÁXIMA: 10 BARES  
MECANISMO DE AUTOLIMPIEZA  
EFECTO CINÉTICO Y AUTOMÁTICO  
UNIDAD DE VENTA: UNITARIO

CÓDIGO	REF.	MODELO	MEDIDA	NETO
10090023	177520	D-1	1" HE	\$ 39.735
10090021	177500	D-2	2" HE	\$ 70.454



## FILTROS TIPO Y



### FILTRO TIPO Y RECOLECTOR DE IMPUREZAS

**MARCA:** RASTELLI (ITALIA)  
**CUERPO:** LATÓN  
**MALLA:** ACERO INOXIDABLE  
**UNIDAD DE VENTA:** UNITARIO

CÓDIGO	REF.	MEDIDA	PRESIÓN	NETO
18860001	173080	1/2"	PN 20	\$ 4.521
18860002	173081	3/4"	PN 20	\$ 6.769
18860003	173082	1"	PN 20	\$ 11.873
18860004	173083	1 1/4"	PN 20	\$ 15.923
18860005	173084	1 1/2"	PN 20	\$ 20.445
18860006	173085	2"	PN 20	\$ 31.957
18860007	173086	2 1/2"	PN 16	\$ 58.477
18860008	173087	3"	PN 16	\$ 76.121
18860009	173088	4"	PN 16	\$ 253.134



### VÁLVULA RECOLECTORA DE IMPUREZAS ACERO INOXIDABLE

**MARCA:** TAYSON  
**MATERIAL:** ACERO INOXIDABLE SS 316  
**CONEXIÓN:** ROSCA NPT  
**UNIDAD DE VENTA:** UNITARIO

CÓDIGO	REF.	MEDIDA	PRESIÓN	NETO
22100011	162240	1/2"	800 WOG	\$ 9.678
22100012	162242	3/4"	800 WOG	\$ 13.388
22100013	162244	1"	800 WOG	\$ 19.583
22100014	162246	1 1/4"	800 WOG	\$ 24.273
22100015	162248	1 1/2"	800 WOG	\$ 31.815
22100016	162250	2"	800 WOG	\$ 42.035



### VÁLVULA RECOLECTORA DE IMPUREZAS FIERRO

**MARCA:** TAYSON  
**CUERPO:** FIERRO FUNDIDO  
**MALLA:** ACERO INOXIDABLE  
**EXTREMOS:** FLANGES DIN  
**UNIDAD DE VENTA:** UNITARIO

CÓDIGO	REF.	MEDIDA	PRESIÓN	NETO
22100004	149320	2"	PN 16	\$ 39.440
22100005	149322	2 1/2"	PN 16	\$ 56.606
22100006	149324	3"	PN 16	\$ 64.817
22100007	149326	4"	PN 16	\$ 84.713
22100008	149330	6"	PN 16	\$ 172.176
22100009	149332	8"	PN 16	\$ 316.432
22100010	149334	10"	PN 16	\$ 551.129

VÁLVULAS



## JUNTAS DE DILATACIÓN

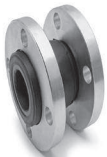

### JUNTA DE DILATACIÓN

**MARCA:** TAYSON  
**PRESIÓN NOMINAL:** 16 BAR  
**MATERIAL:** ACERO / CAUCHO  
**TEMPERATURA MÁXIMA:** 80° C  
**CONEXIÓN:** BRIDA NORMA DIN  
**UNIDAD DE VENTA:** UNITARIO

CÓDIGO	REF.	MEDIDA	NETO
22330002	153718	1 1/4"	\$ 22.705
22330003	153719	1 1/2"	\$ 23.888
22330004	153720	2"	\$ 29.871
22320000	153726	2 1/2"	\$ 41.815
22330005	153721	3"	\$ 47.775
22330006	153722	4"	\$ 59.719
22330007	153723	5"	\$ 85.768
22330008	153724	6"	\$ 88.384
22330009	153725	8"	\$ 143.325
22330000	153710	10"	\$ 220.971
22330001	153711	12"	\$ 284.261



### JUNTA DE DILATACIÓN DOBLE ONDA

**MARCA:** TAYSON  
**PRESIÓN NOMINAL:** 16 BAR  
**MATERIAL:** ACERO GALVANIZADO / CAUCHO  
**TEMPERATURA MÁXIMA:** 80° C  
**CONEXIÓN:** UNION AMERICANA HILO BSP  
**UNIDAD DE VENTA:** UNITARIO

CÓDIGO	REF.	MEDIDA	NETO
22320001	153728	3/4"	\$ 13.150
22320002	153729	1"	\$ 16.130
22320003	153730	1 1/4"	\$ 19.110
22320004	153731	1 1/2"	\$ 23.888
22320005	153732	2"	\$ 29.871
22320006	153733	2 1/2"	\$ 39.426
22320007	153734	3"	\$ 54.941



## VÁLVULAS DE JARDÍN



**LLAVE BOLA JARDÍN**  
**MARCA:** DURA (R.P.C.)  
**MATERIAL:** LATÓN NIQUELADO  
**TIPO MANILLA:** PLANA ROJA  
**UNIDAD DE VENTA:** UNITARIO

CÓDIGO	REF.	MEDIDA	NETO
18870032	187050	1/2"	\$ 3.039
18870033	187051	3/4"	\$ 4.527
18870034	187052	1"	\$ 8.012



**LLAVE BOLA JARDÍN**  
**MARCA:** DURA (R.P.C.)  
**MANILLA:** GALVANIZADA  
**TIPO MANILLA:** PLANA VERDE  
**UNIDAD DE VENTA:** UNITARIO

CÓDIGO	REF.	MEDIDA	NETO
18870036	187055	1/2"	\$ 2.218
18870037	187057	3/4"	\$ 2.771
18870038	187059	1"	\$ 4.739



**LLAVE LAVADERO CROMADA**  
**MARCA:** AQUAVALVE (R.P.C.)  
**MATERIAL CUERPO:** LATÓN CROMADO  
**TIPO:** BOLA  
**UNIDAD DE VENTA:** UNITARIO

CÓDIGO	REF.	MEDIDA	NETO
18780002	187113	1/2" X 3/4"	\$ 5.775



**LLAVE JARDÍN CON VÁSTAGO**  
**MARCA:** DURA (R.P.C.)  
**MATERIAL:** LATÓN  
**UNIDAD DE VENTA:** UNITARIO

CÓDIGO	REF.	MEDIDA	NETO
18870042	187100	1/2"	\$ 2.869
18870043	187102	3/4"	\$ 6.253



**LLAVE BOLA JARDÍN**  
**MARCA:** DURA PLUS (R.P.C.)  
**MATERIAL:** LATÓN NIQUELADO  
**MANILLA:** GALVANIZADA  
**TIPO MANILLA:** PLANA AZUL  
**UNIDAD DE VENTA:** UNITARIO

CÓDIGO	REF.	MEDIDA	NETO
18870039	187060	1/2"	\$ 4.017
18870040	187061	3/4"	\$ 5.791
18870041	187062	1"	\$ 9.286



**LLAVE BOLA JARDÍN**  
**MARCA:** DUKE (ARGENTINA)  
**MATERIAL:** PVC  
**UNIDAD DE VENTA:** UNITARIO

CÓDIGO	REF.	MEDIDA	NETO
18810000	175020	1/2"	\$ 1.717
18810001	175021	3/4"	\$ 1.849



**LLAVE ANGULAR LAVADERO CROMADA**  
**MARCA:** AQUAVALVE (R.P.C.)  
**MATERIAL CUERPO:** LATÓN CROMADO  
**MATERIAL MANILLA:** PLÁSTICA  
**CIERRE:** 1/4 DE VUELTA  
**TIPO:** BOLA  
**UNIDAD DE VENTA:** UNITARIO

CÓDIGO	REF.	MEDIDA	NETO
18870046	187119	1/2" X 3/4"	\$ 2.746
18770039	187118	1/2" X 1/2"	\$ 2.702





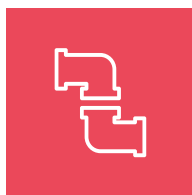

# TUBERÍAS & FITTINGS

- 67** Hidráulico
- 82** Sanitario Gris
- 84** Sanitario Blanco y Accesorios
- 88** Colector
- 89** Agrícola
- 90** Collarines
- 91** Adhesivos
- 92** Teflón y Sellantes
- 92** Tubería HDPE
- 94** Fitting HDPE Compresión
- 97** Fitting HDPE Termofusión
- 101** Fitting HDPE Electrofundición
- 104** Cañería Polietileno
- 105** Fitting Polietileno
- 106** Fitting Hierro Maleable Galvanizado BSP, Marca Tupy
- 109** Fitting Acero Carbono ASTM A234
- 111** Hierro Dúctil
- 115** Flanges
- 120** Cañería Cobre
- 121** Bidones





## NUEVA LÍNEA FITTING PRESIÓN

- ✓ Nuevo diseño reforzado
- ✓ Compatible con todas las tuberías del mercado
- ✓ No necesita lijado para unir
- ✓ Línea completa color azul

Productos con Certificación Permanente

ISO 9001  
BUREAU VERITAS  
Certification



CESMEC

SISS  
Superior Industrial Systems



¡¡¡EN TUS INSTALACIONES UTILIZA!!!

Hoffens S.A. - Camino Lonquén 10707, Maipú,  
Santiago - Fono (56 2) 2726 7600 - [www.hoffens.com](http://www.hoffens.com)

## HIDRÁULICO



### TUBERÍA HIDRÁULICA PRESIÓN

PRODUCTO NACIONAL  
PN 6 (PRESIÓN MÁXIMA 6 BAR A 20°C)  
PRECIO POR TIRA  
CALIDAD CERTIFICADA  
UNIDAD DE VENTA: TIRA 6 METROS

MEDIDA	UNIÓN	CÓDIGO TIGRE	REF. TIGRE	NETO	CÓDIGO HOFFENS	REF. HOFFENS	NETO	CÓDIGO VINILIT	REF. VINILIT	NETO
40 MM	CEMENTAR	18000036	136200	\$ 5.720	18000155	236300	\$ 5.658	18000222	302154	\$ 5.353
50 MM	CEMENTAR	18000037	136201	\$ 7.682	18000156	236301	\$ 7.413	18000225	302157	\$ 7.014
63 MM	GOMA	18000038	136202	\$ 12.260	18000157	236302	\$ 11.511	18000234	302191	\$ 11.335
75 MM	GOMA	18000039	136203	\$ 16.803	18000158	236303	\$ 16.752	18000271	302230	\$ 16.292
90 MM	GOMA	18000040	136204	\$ 24.575	18000159	236304	\$ 23.901	18000275	302234	\$ 23.245
110 MM	GOMA	18000041	136205	\$ 30.169	18000160	236305	\$ 28.602	18000237	302194	\$ 27.815
125 MM	GOMA	18000042	136206	\$ 39.339	18000161	236306	\$ 40.152	18000241	302198	\$ 38.852
140 MM	GOMA	18000043	136207	\$ 49.736	18000162	236307	\$ 50.247	18000244	302202	\$ 48.619
160 MM	GOMA	18000044	136208	\$ 65.069	18000163	236308	\$ 65.604	18000248	302206	\$ 63.479
180 MM	GOMA	18000045	136209	\$ 80.568	18000164	236309	\$ 73.392	18000251	302209	\$ 89.289
200 MM	GOMA	18000046	136210	\$ 100.010	18000165	236310	\$ 100.929	18000254	302212	\$ 97.661
225 MM	GOMA	18000047	136211	\$ 134.218	-	-	-	-	-	-
250 MM	GOMA	18000048	136212	\$ 161.080	18000166	236312	\$ 156.882	18000258	302216	\$ 163.447
280 MM	GOMA	18000049	136213	\$ 204.738	-	-	-	-	-	-
315 MM	GOMA	18000050	136214	\$ 253.374	18000167	236314	\$ 243.990	18000261	302219	\$ 254.200
355 MM	GOMA	18000051	136215	\$ 323.642	-	-	-	18000264	302222	\$ 323.234
400 MM	GOMA	18000052	136216	\$ 410.777	-	-	-	18000266	302224	\$ 409.414



### TUBERÍA HIDRÁULICA PRESIÓN

PRODUCTO NACIONAL  
PN 8 (PRESIÓN MÁXIMA 8 BAR A 20°C)  
PRECIO POR TIRA  
CALIDAD CERTIFICADA  
UNIDAD DE VENTA: TIRA 6 METROS

MEDIDA	UNIÓN	CÓDIGO TIGRE	REF. TIGRE	NETO	CÓDIGO HOFFENS	REF. HOFFENS	NETO	CÓDIGO VINILIT	REF. VINILIT	NETO
32 MM	CEMENTAR	18000053	136219	\$ 4.943	18000168	236319	\$ 4.542	18000220	302152	\$ 4.820
40 MM	CEMENTAR	18000054	136220	\$ 6.444	18000169	236320	\$ 5.922	18000223	302155	\$ 6.329
50 MM	CEMENTAR	18000055	136221	\$ 10.310	18000170	236321	\$ 9.477	-	-	-
63 MM	GOMA	18000056	136222	\$ 15.679	18000171	236322	\$ 14.415	-	-	-
75 MM	GOMA	18000057	136223	\$ 22.204	18000172	236323	\$ 20.679	18000272	302231	\$ 22.705
90 MM	GOMA	18000058	136224	\$ 32.200	18000173	236324	\$ 29.982	18000276	302235	\$ 32.923
110 MM	GOMA	18000059	136225	\$ 38.641	18000174	236325	\$ 35.979	18000238	302195	\$ 39.508
125 MM	GOMA	18000060	136226	\$ 51.146	18000175	236326	\$ 49.149	18000242	302199	\$ 54.350
140 MM	GOMA	18000061	136227	\$ 63.472	18000176	236327	\$ 60.996	18000245	302203	\$ 67.453
160 MM	GOMA	18000062	136228	\$ 81.966	18000177	236328	\$ 78.768	18000249	302207	\$ 87.106
180 MM	GOMA	18000063	136229	\$ 103.652	18000178	236329	\$ 99.612	18000226	302162	\$ 110.158
200 MM	GOMA	18000064	136230	\$ 129.677	18000179	236330	\$ 124.626	18000255	302213	\$ 137.816
225 MM	GOMA	18000065	136231	\$ 161.535	-	-	-	-	-	-
250 MM	GOMA	18000066	136232	\$ 200.221	18000180	236332	\$ 192.426	-	-	-
315 MM	GOMA	18000067	136233	\$ 316.883	18000181	236333	\$ 304.545	18000262	302220	\$ 355.840
355 MM	GOMA	18000068	136234	\$ 400.438	-	-	-	-	-	-
400 MM	GOMA	18000069	136235	\$ 510.465	-	-	-	-	-	-

NOTA: PRODUCTOS A PEDIDO, CON MÍNIMOS DE FABRICACIÓN





**TUBERÍA HIDRÁULICA PRESIÓN**  
 PRODUCTO NACIONAL  
 PN 10 (PRESIÓN MÁXIMA 10 BAR A 20°C)  
 PRECIO POR TIRA  
 CALIDAD CERTIFICADA  
 UNIDAD DE VENTA: TIRA 6 METROS



MEDIDA	UNIÓN	CÓDIGO TIGRE	REF. TIGRE	NETO	CÓDIGO HOFFENS	REF. HOFFENS	NETO	CÓDIGO VINILIT	REF. VINILIT	NETO
32 MM	CEMENTAR	18000070	136238	\$ 4.625	18000182	236338	\$ 4.794	18000219	302150	\$ 4.430
40 MM	CEMENTAR	18000071	136239	\$ 6.892	18000183	236339	\$ 6.996	18000221	302153	\$ 6.461
50 MM	CEMENTAR	18000072	136240	\$ 10.894	18000184	236340	\$ 11.190	18000224	302156	\$ 10.338
63 MM	GOMA	18000073	136241	\$ 17.392	18000185	236341	\$ 17.184	18000267	302225	\$ 16.521
75 MM	GOMA	18000074	136242	\$ 27.575	18000186	236342	\$ 25.743	18000269	302228	\$ 24.438
90 MM	GOMA	18000075	136243	\$ 36.808	18000187	236343	\$ 36.624	18000273	302232	\$ 34.768
110 MM	GOMA	18000076	136244	\$ 44.383	18000188	236344	\$ 44.370	18000235	302192	\$ 42.119
125 MM	GOMA	18000077	136245	\$ 60.067	18000189	236345	\$ 59.901	18000239	302196	\$ 57.960
140 MM	GOMA	18000078	136246	\$ 75.671	18000190	236346	\$ 75.477	18000243	302201	\$ 73.033
160 MM	GOMA	18000079	136247	\$ 99.432	18000191	236347	\$ 98.958	18000246	302204	\$ 95.750
180 MM	GOMA	18000080	136248	\$ 124.547	18000192	236348	\$ 123.093	18000250	302208	\$ 136.119
200 MM	GOMA	18000081	136249	\$ 154.902	18000193	236349	\$ 152.493	18000252	302210	\$ 147.553
225 MM	GOMA	18000082	136250	\$ 210.843	-	-	-	-	-	-
250 MM	GOMA	18000083	136251	\$ 242.208	18000194	236351	\$ 237.186	18000256	302214	\$ 242.492
280 MM	GOMA	18000084	136252	\$ 327.404	-	-	-	-	-	-
315 MM	GOMA	18000085	136253	\$ 392.454	18000195	236353	\$ 376.734	18000259	302217	\$ 392.499
355 MM	GOMA	18000086	136254	\$ 498.766	-	-	-	18000263	302221	\$ 495.594
400 MM	GOMA	18000087	136255	\$ 632.276	-	-	-	18000265	302223	\$ 704.757

**TUBERÍA HIDRÁULICA PRESIÓN**  
 PRODUCTO NACIONAL  
 PN 12,5 (PRESIÓN MÁXIMA 12,5 BAR A 20°C)  
 PRECIO POR TIRA  
 CALIDAD CERTIFICADA  
 UNIDAD DE VENTA: TIRA 6 METROS



MEDIDA	UNIÓN	CÓDIGO TIGRE	REF. TIGRE	NETO	CÓDIGO HOFFENS	REF. HOFFENS	NETO	CÓDIGO VINILIT	REF. VINILIT	NETO
25 MM	CEMENTAR	18000088	136258	\$ 3.456	18000196	236358	\$ 3.555	18000212	302142	\$ 3.322
32 MM	CEMENTAR	18000089	136259	\$ 6.465	18000197	236359	\$ 6.660	18000213	302143	\$ 5.625
40 MM	CEMENTAR	18000090	136260	\$ 10.163	18000198	236360	\$ 10.467	18000214	302144	\$ 8.839
50 MM	CEMENTAR	18000091	136261	\$ 15.477	18000199	236361	\$ 15.942	18000215	302145	\$ 13.460
63 MM	GOMA	18000092	136262	\$ 24.707	18000200	236362	\$ 25.458	18000216	302146	\$ 21.496
75 MM	GOMA	18000093	136263	\$ 35.810	18000201	236363	\$ 37.371	18000232	302189	\$ 32.436
90 MM	GOMA	18000094	136264	\$ 51.569	18000202	236364	\$ 53.817	18000233	302190	\$ 46.708
110 MM	GOMA	18000095	136265	\$ 62.794	18000203	236365	\$ 65.526	18000227	302184	\$ 52.251
125 MM	GOMA	18000096	136266	\$ 82.486	18000204	236366	\$ 93.321	18000228	302185	\$ 77.644
140 MM	GOMA	18000097	136267	\$ 103.121	18000205	236367	\$ 116.652	18000229	302186	\$ 97.053
160 MM	GOMA	18000098	136268	\$ 135.063	18000206	236368	\$ 152.757	18000230	302187	\$ 111.207
180 MM	GOMA	18000099	136269	\$ 157.763	18000207	236369	\$ 191.916	18000277	302236	\$ 153.652
200 MM	GOMA	18000100	136270	\$ 195.446	18000208	236370	\$ 237.747	18000231	302188	\$ 197.805
225 MM	GOMA	18000101	136271	\$ 247.147	-	-	-	-	-	-
250 MM	GOMA	18000102	136272	\$ 302.035	18000209	236372	\$ 367.449	-	-	-
280 MM	GOMA	18000103	136273	\$ 381.672	-	-	-	-	-	-
315 MM	GOMA	18000104	136274	\$ 478.510	18000210	236374	\$ 582.141	-	-	-
355 MM	GOMA	18000105	136275	\$ 627.103	-	-	-	-	-	-
400 MM	GOMA	18000106	136276	\$ 774.380	-	-	-	-	-	-

NOTA: PRODUCTOS A PEDIDO, CON MÍNIMOS DE FABRICACIÓN



### TUBERÍA HIDRAULICA PRESIÓN

PRODUCTO NACIONAL  
 PN 16 (PRESIÓN MÁXIMA 16 BAR A 20°C)  
 PRECIO POR TIRA  
 CALIDAD CERTIFICADA  
 UNIDAD DE VENTA: TIRA 6 METROS

MEDIDA	UNIÓN	CÓDIGO TIGRE	REF. TIGRE	NETO	CÓDIGO HOFFENS	REF. HOFFENS	NETO	CÓDIGO VINILIT	REF. VINILIT	NETO
20 MM	CEMENTAR	18000107	136279	\$ 2.719	18000211	236379	\$2.763	18000217	302148	\$ 2.585
25 MM	CEMENTAR	18000108	136280	\$ 4.647	-	-	-	18000218	302149	\$ 4.432
32 MM	CEMENTAR	18000109	136281	\$ 7.514	-	-	-	-	-	-
40 MM	CEMENTAR	18000110	136282	\$ 11.539	-	-	-	-	-	-
50 MM	CEMENTAR	18000111	136283	\$ 17.781	-	-	-	-	-	-
63 MM	GOMA	18000112	136284	\$ 27.925	-	-	-	18000268	302226	\$ 28.543
75 MM	GOMA	18000113	136285	\$ 42.912	-	-	-	18000270	302229	\$ 41.551
90 MM	GOMA	18000114	136286	\$ 58.201	-	-	-	18000274	302233	\$ 59.489
110 MM	GOMA	18000115	136287	\$ 71.308	-	-	-	18000236	302193	\$ 72.885
125 MM	GOMA	18000116	136288	\$ 76.754	-	-	-	18000240	302197	\$ 81.526
140 MM	GOMA	18000117	136289	\$ 117.185	-	-	-	-	-	-
160 MM	GOMA	18000118	136290	\$ 152.976	-	-	-	18000247	302205	\$ 162.323
180 MM	GOMA	18000119	136291	\$ 208.396	-	-	-	-	-	-
200 MM	GOMA	18000120	136292	\$ 238.484	-	-	-	18000253	302211	\$ 253.311
225 MM	GOMA	18000121	136293	\$ 328.886	-	-	-	-	-	-
250 MM	GOMA	18000122	136294	\$ 370.519	-	-	-	18000257	302215	\$ 370.782
280 MM	GOMA	18000123	136295	\$ 506.746	-	-	-	-	-	-
315 MM	GOMA	18000124	136296	\$ 1.009.543	-	-	-	18000260	302218	\$ 660.918

NOTA: PRODUCTOS A PEDIDO, CON MÍNIMOS DE FABRICACIÓN





**TEE PVC 90° INYECTADO CEMENTAR**

MARCA: HIDROTEN (ESPAÑA)  
UNIDAD DE VENTA: UNITARIO

CÓDIGO	REF.	MEDIDA	PRESIÓN MÁX.	NETO
18180101	154747	63MM	PN16	\$ 3.149
18180102	154749	110MM	PN16	\$ 14.600
18180103	154750	125 MM	PN 16	\$ 23.403
18180104	154752	140 MM	PN 16	\$ 32.995
18180105	154754	160 MM	PN 10	\$ 38.942
18180106	154756	200 MM	PN 10	\$ 59.203
18180107	154758	250 MM	PN 10	\$ 189.927
18180108	154760	315 MM	PN 10	\$ 406.391



**CODO PVC 90° INYECTADO CEMENTAR**

MARCA: HIDROTEN (ESPAÑA)  
UNIDAD DE VENTA: UNITARIO

CÓDIGO	REF.	MEDIDA	PRESIÓN MÁX.	NETO
-	-	-	-	-
18180085	154700	125 MM	PN 16	\$ 15.917
18180086	154702	140 MM	PN 16	\$ 25.961
18180087	154704	160 MM	PN 10	\$ 30.280
18180088	154706	200 MM	PN 10	\$ 44.519
18180089	154708	250 MM	PN 10	\$ 160.521
18180090	154710	315 MM	PN 10	\$ 334.028



**CODO PVC 45° INYECTADO CEMENTAR**

MARCA: HIDROTEN (ESPAÑA)  
UNIDAD DE VENTA: UNITARIO

CÓDIGO	REF.	MEDIDA	PRESIÓN MÁX.	NETO
-	-	-	-	-
18180091	154720	125 MM	PN 16	\$ 14.946
18180092	154722	140 MM	PN 16	\$ 26.039
18180093	154724	160 MM	PN 10	\$ 30.086
18180094	154726	200 MM	PN 10	\$ 44.619
18180095	154728	250 MM	PN 10	\$ 150.869
18180096	154730	315 MM	PN 10	\$ 278.270



**TEE PVC 90° INYECTADO CEMENTAR**

ORIGEN: R.P.C.  
PRODUCTO IMPORTADO  
UNIDAD DE VENTA: UNITARIO

CÓDIGO	REF.	MEDIDA	PRESIÓN MÁX.	NETO
-	-	-	-	-
18180658	290034	110MM	PN10	\$ 6.798
18180659	290036	125 MM	PN10	\$ 16.854
18180660	290038	140 MM	PN10	\$ 23.654
18180661	290040	160 MM	PN10	\$ 27.701
18180662	290042	200 MM	PN10	\$ 45.815
18180663	290044	250 MM	PN10	\$ 117.477
18180664	290046	315 MM	PN10	\$ 284.037



**CODO PVC 90° INYECTADO CEMENTAR**

ORIGEN: R.P.C.  
PRODUCTO IMPORTADO  
UNIDAD DE VENTA: UNITARIO

CÓDIGO	REF.	MEDIDA	PRESIÓN MÁX.	NETO
-	-	-	-	-
18180644	290000	110MM	PN10	\$ 6.651
18180645	290002	125 MM	PN10	\$ 14.779
18180646	290004	140 MM	PN10	\$ 23.824
18180647	290006	160 MM	PN10	\$ 22.880
18180648	290008	200 MM	PN10	\$ 39.981
18180649	290010	250 MM	PN10	\$ 97.172
18180650	290012	315 MM	PN10	\$ 207.962



**CODO PVC 45° INYECTADO CEMENTAR**

ORIGEN: R.P.C.  
PRODUCTO IMPORTADO  
UNIDAD DE VENTA: UNITARIO

CÓDIGO	REF.	MEDIDA	PRESIÓN MÁX.	NETO
-	-	-	-	-
18180651	290020	110MM	PN10	\$ 7.255
18180652	290022	125 MM	PN10	\$ 13.032
18180653	290024	140 MM	PN10	\$ 17.884
18180654	290026	160 MM	PN10	\$ 20.076
18180655	290028	200 MM	PN10	\$ 30.105
18180656	290030	250 MM	PN10	\$ 72.553
18180657	290032	315 MM	PN10	\$ 158.027



**COPLA PVC CEMENTAR**  
**MARCA:** HIDROTEN (ESPAÑA)  
**UNIDAD DE VENTA:** UNITARIO

CÓDIGO	REF.	MEDIDA	PRESIÓN MÁX.	NETO
-	-	-	-	-
18180144	154960	125 MM	PN 16	\$ 9.291
18180145	154961	140 MM	PN 16	\$ 14.510
18180146	154962	160 MM	PN 10	\$ 19.656
18180147	154963	200 MM	PN 10	\$ 29.801
18180148	154964	250 MM	PN 10	\$ 115.227
18180149	154965	315 MM	PN 10	\$ 152.710



**TERMINAL HI PVC CEMENTAR**  
**MARCA:** HIDROTEN (ESPAÑA)  
**UNIDAD DE VENTA:** UNITARIO

CÓDIGO	REF.	MEDIDA	PRESIÓN MÁX.	NETO
18180131	154850	63 X 2"	PN 16	\$ 1.984
18180132	154852	75 X 2 1/2"	PN 16	\$ 3.553
18180133	154854	90 X 3"	PN 16	\$ 6.799
18180134	154856	110 X 4"	PN 16	\$ 9.380



**CODO PVC 90° "AIR"**  
**MARCA:** HIDROTEN (ESPAÑA)  
**CONEXIÓN:** SUPERIOR HI  
**UNIDAD DE VENTA:** UNITARIO

CÓDIGO	REF.	MEDIDA	CONEXIÓN	NETO
18180097	154740	50 MM	1/2"	\$ 2.730
18180098	154742	63 MM	1/2"	\$ 3.461
18180099	154744	90 MM	3/4"	\$ 8.744
18180100	154746	110 MM	1"	\$ 16.265



**UNIÓN AMERICANA PVC CEMENTAR**  
**MARCA:** HIDROTEN (ESPAÑA)  
**UNIDAD DE VENTA:** UNITARIO

CÓDIGO	REF.	MEDIDA	PRESIÓN MÁX.	NETO
18180135	154890	75 MM	PN 16	\$ 12.601
18180136	154892	90 MM	PN 16	\$ 17.346
18180137	154894	110 MM	PN 16	\$ 23.459



**COPLA PVC CEMENTAR**  
**ORIGEN:** R.P.C.  
**PRODUCTO IMPORTADO**  
**UNIDAD DE VENTA:** UNITARIO

CÓDIGO	REF.	MEDIDA	PRESIÓN MÁX.	NETO
18180696	290310	110MM	PN10	\$ 5.136
18180697	290312	125 MM	PN10	\$ 8.252
18180698	290314	140 MM	PN10	\$ 11.550
18180699	290316	160 MM	PN10	\$ 12.932
18180700	290318	200 MM	PN10	\$ 19.410
18180701	290320	250 MM	PN10	\$ 67.121
18180702	290322	315 MM	PN10	\$ 118.506



**TERMINAL HI PVC CEMENTAR**  
**ORIGEN:** R.P.C.  
**PRODUCTO IMPORTADO**  
**UNIDAD DE VENTA:** UNITARIO

CÓDIGO	REF.	MEDIDA	PRESIÓN MÁX.	NETO
18180665	290114	63 X 2"	PN10	\$ 1.837
18180666	290116	75 X 2 1/2"	PN10	\$ 4.613
18180667	290118	90 X 3"	PN10	\$ 5.600
18180668	290120	110 X 4"	PN10	\$ 11.890



**CRUZ PVC SOLDAR**  
**MARCA:** HIDROTEN (ESPAÑA)  
**UNIDAD DE VENTA:** UNITARIO

CÓDIGO	REF.	MEDIDA	PRESIÓN MÁX.	NETO
18180113	154820	50 MM	PN 16	\$ 3.461
18180114	154822	63 MM	PN 16	\$ 4.945
18180115	154824	75 MM	PN 16	\$ 8.357
18180116	154826	90 MM	PN 16	\$ 27.212
18180118	154828	110 MM	PN 16	\$ 38.620
18180119	154829	125 MM	PN 16	\$ 49.801



**TAPAGORRO PVC HI**  
**MARCA:** HIDROTEN (ESPAÑA)  
**UNIDAD DE VENTA:** UNITARIO

CÓDIGO	REF.	MEDIDA	PRESIÓN MÁX.	NETO
18180138	154920	2 1/2"	PN 16	\$ 5.073
18180139	154922	3"	PN 16	\$ 8.256
18180140	154924	4"	PN 16	\$ 10.662





**BUJE REDUCCIÓN CORTO CEMENTAR**

MARCA: HIDROTEN (ESPAÑA)  
UNIDAD DE VENTA: UNITARIO

CÓDIGO	REF.	MEDIDA	PRESIÓN MÁX.	NETO
18180117	154827	125 X 90 MM	PN 16	\$ 5.777
18180120	154830	125 X 110 MM	PN 16	\$ 5.086
18180121	154831	140 X 110 MM	PN 16	\$ 7.719
18180122	154832	140 X 125 MM	PN 16	\$ 7.131
18180123	154833	160 X 110MM	PN 16	\$ 9.713
18180124	154834	160 X 140 MM	PN 16	\$ 9.827
18180126	154836	200 X 160 MM	PN 10	\$ 21.545
18180127	154838	250 X 200 MM	PN 10	\$ 55.027
18180128	154840	250 X 160 MM	PN 10	\$ 43.442
18180129	154842	315 X 250 MM	PN 10	\$ 107.727
18180130	154844	315 X 200 MM	PN 10	\$ 107.727



**TAPATORNILLO PVC HE**

MARCA: HIDROTEN (ESPAÑA)  
UNIDAD DE VENTA: UNITARIO

CÓDIGO	REF.	MEDIDA	PRESIÓN MÁX.	NETO
18180141	154925	2 1/2"	PN 16	\$ 2.626
18180142	154926	3"	PN 16	\$ 4.358
18180143	154927	4"	PN 16	\$ 8.279



**NIPLE REDUCCIÓN PVC**

MARCA: HIDROTEN (ESPAÑA)  
UNIDAD DE VENTA: UNITARIO

CÓDIGO	REF.	MEDIDA	PRESIÓN MÁX.	NETO
18180077	154682	3/4" - 1/2"	PN16	\$ 659
18180078	154683	1" - 1/2"	PN16	\$ 659
18180079	154684	1" - 3/4"	PN16	\$ 659
18180080	154687	1 1/4" - 1"	PN16	\$ 854
18180081	154690	1 1/2" - 1"	PN16	\$ 1.171
18180082	154691	1 1/2" - 1 1/4"	PN16	\$ 1.293
18180083	154693	2" - 1"	PN16	\$ 1.610
18180084	154695	2" - 1 1/2"	PN16	\$ 1.342



**ACOPLE DE REPARACIÓN UNIVERSAL**

MARCA: DUKE (ARGENTINA)  
MATERIAL: PP  
USOS: REPARAR TUBERÍAS PVC, HDPE, PPR.  
UNIDAD DE VENTA: UNITARIO

CÓDIGO	REF.	MEDIDA	NETO
18260049	175270 *	1/2"	\$ 1.805
18260050	175272*	3/4"	\$ 1.747
18260051	175274	1"	\$ 2.271
18260052	175276	1 1/4"	\$ 8.064
18260053	175278	1 1/2"	\$ 8.588
18260054	175280	2"	\$ 11.936

(\*) LAS COPLAS DE 1/2" Y 3/4"PERMITEN REALIZAR REPARACIONES Y PROLONGACIONES DE TUBERÍAS METÁLICAS (COBRE, ENTRE OTROS) Y/O PLÁSTICAS (PVC, PPR, ETC.)





### CODO CEMENTAR

PRODUCTO IMPORTADO/NACIONAL  
MATERIAL: PVC  
PRODUCTO CERTIFICADO  
UNIDAD DE VENTA: UNITARIO

MEDIDA	INCLINACIÓN	CÓDIGO DURA	REF. DURA	NETO	CÓDIGO TIGRE	REF. TIGRE	NETO	CÓDIGO HOFFENS	REF. HOFFENS	NETO	CÓDIGO VINILIT	REF. VINILIT	NETO
20 MM	90°	18180752	295080	\$ 108	18180178	185000	\$ 157	18180469	241085	\$ 111	18181016	301966	\$ 163
25 MM	90°	18180753	295081	\$ 166	18180179	185001	\$ 213	18180470	241086	\$ 169	18181014	301964	\$ 221
32 MM	90°	18180754	295082	\$ 270	18180180	185002	\$ 358	18180471	241087	\$ 275	18181017	301967	\$ 355
40 MM	90°	18180755	295083	\$ 472	18180181	185003	\$ 569	18180472	241088	\$ 479	18181019	301969	\$ 609
50 MM	90°	18180756	295084	\$ 755	18180182	185004	\$ 929	18180473	241089	\$ 754	18181021	301971	\$ 838
63 MM	90°	18180757	295085	\$ 1.992	18180183	185005	\$ 2.425	18180474	241090	\$ 2.005	18181068	302110	\$ 2.808
75 MM	90°	18180758	295086	\$ 3.478	18180184	185006	\$ 4.331	18180475	241091	\$ 3.606	18181070	302112	\$ 4.887
90 MM	90°	18180759	295087	\$ 4.521	18180185	185007	\$ 6.926	18180476	241092	\$ 4.669	18181072	302114	\$ 6.642
110 MM	90°	18180760	295088	\$ 7.975	18180186	185008	\$ 10.684	18180477	241093	\$ 8.193	18181066	302108	\$ 9.627
20 MM	45°	18180761	295089	\$ 95	18180187	185020	\$ 104	18180481	241110	\$ 157	18181022	301972	\$ 241
25 MM	45°	18180762	295090	\$ 288	18180188	185021	\$ 362	18180482	241111	\$ 290	18181013	301963	\$ 441
32 MM	45°	18180763	295091	\$ 353	18180189	185022	\$ 575	18180483	241112	\$ 360	18181015	301965	\$ 548
40 MM	45°	18180764	295092	\$ 521	18180190	185023	\$ 695	18180484	241113	\$ 533	18181018	301968	\$ 716
50 MM	45°	18180765	295093	\$ 821	18180191	185024	\$ 1.113	18180485	241114	\$ 849	18181020	301970	\$ 1.149
63 MM	45°	18180766	295094	\$ 2.357	18180192	185025	\$ 3.156	18180486	241115	\$ 2.516	18181067	302109	\$ 3.886
75 MM	45°	18180767	295095	\$ 4.351	18180193	185026	\$ 6.922	18180487	241116	\$ 4.129	18181069	302111	\$ 8.198
90 MM	45°	18180768	295096	\$ 5.290	18180194	185027	\$ 9.165	18180488	241117	\$ 5.468	18181071	302113	\$ 10.854
110 MM	45°	18180769	295097	\$ 10.329	18180195	185028	\$ 16.629	18180489	241118	\$ 11.230	18181065	302107	\$ 14.983



### CODO

PRODUCTO IMPORTADO/NACIONAL  
MATERIAL: PVC  
PRODUCTO CERTIFICADO  
UNIDAD DE VENTA: UNITARIO

MEDIDA	UNIÓN	CÓDIGO DURA	REF. DURA	NETO	CÓDIGO TIGRE	REF. TIGRE	NETO	CÓDIGO HOFFENS	REF. HOFFENS	NETO	CÓDIGO VINILIT	REF. VINILIT	NETO
20 X 1/2"	SOL / HI	18180776	295110	\$ 227	18180212	185090	\$ 344	18180498	241140	\$ 231	18181010	301960	\$ 355
25 X 3/4"	SOL / HI	18180778	295112	\$ 313	18180213	185091	\$ 441	18180500	241142	\$ 317	18181011	301961	\$ 648
25 X 1/2"	SOL / HI	18180777	295111	\$ 277	18180214	185092	\$ 484	18180499	241141	\$ 329	18180907	301343	\$ 905
32 X 3/4"	SOL / HI	18180779	295113	\$ 548	18180215	185093	\$ 629	-	-	-	-	-	-
32 X 1"	SOL / HI	18180780	295114	\$ 687	18180216	185094	\$ 882	-	-	-	18181012	301962	\$ 908



### CODO HI

PRODUCTO IMPORTADO/NACIONAL  
MATERIAL: PVC  
PRODUCTO CERTIFICADO  
UNIDAD DE VENTA: UNITARIO

MEDIDA	INCLINACIÓN	CÓDIGO DURA	REF. DURA	NETO	CÓDIGO TIGRE	REF. TIGRE	NETO	CÓDIGO HOFFENS	REF. HOFFENS	NETO	CÓDIGO VINILIT	REF. VINILIT	NETO
1/2"	90°	18180770	295100	\$ 262	18180196	185040	\$ 457	18180492	241130	\$ 268	18180908	301346	\$ 662
3/4"	90°	18180771	295101	\$ 408	18180197	185041	\$ 700	18180493	241131	\$ 412	18180911	301350	\$ 735
1"	90°	18180772	295102	\$ 810	18180198	185042	\$ 1.190	18180494	241132	\$ 839	18180912	301351	\$ 1.190
1 1/4"	90°	18180773	295103	\$ 1.705	18180199	185043	\$ 2.540	18180495	241133	\$ 1.778	18180909	301348	\$ 2.384
1 1/2"	90°	18180774	295104	\$ 2.026	18180200	185044	\$ 2.620	18180496	241134	\$ 2.059	18180913	301352	\$ 2.615
2"	90°	18180775	295105	\$ 3.201	18180201	185045	\$ 4.436	18180497	241135	\$ 3.297	18180910	301349	\$ 4.431
1/2"	45°	-	-	-	18180204	185060	\$ 734	-	-	-	-	-	-
3/4"	45°	-	-	-	18180205	185061	\$ 1.126	-	-	-	-	-	-
1"	45°	-	-	-	18180206	185062	\$ 2.153	-	-	-	-	-	-
1 1/4"	45°	-	-	-	18180202	185058	\$ 1.445	-	-	-	-	-	-
1 1/2"	45°	-	-	-	18180207	185063	\$ 3.431	-	-	-	18180976	301662	\$ 2.727
2"	45°	-	-	-	18180203	185059	\$ 3.826	-	-	-	-	-	-





**TERMINAL**  
 PRODUCTO IMPORTADO/NACIONAL  
 MATERIAL: PVC  
 PRODUCTO CERTIFICADO  
 UNIDAD DE VENTA: UNITARIO

MEDIDA	UNIÓN	CÓDIGO DURA	REF. DURA	NETO	CÓDIGO TIGRE	REF. TIGRE	NETO	CÓDIGO HOFFENS	REF. HOFFENS	NETO	CÓDIGO VINILIT	REF. VINILIT	NETO
20 X 1/2"	SOL / HE	18180721	295020	\$ 82	18180363	185320	\$ 131	18180436	241030	\$ 84	18181046	302072	\$ 139
25 X 3/4"	SOL / HE	18180722	295021	\$ 147	18180364	185321	\$ 178	18180437	241031	\$ 155	18181047	302073	\$ 255
32 X 1"	SOL / HE	18180723	295022	\$ 215	18180365	185322	\$ 255	18180438	241032	\$ 220	18181048	302074	\$ 305
40 X 1 1/4"	SOL / HE	18180724	295023	\$ 367	18180366	185323	\$ 423	18180439	241033	\$ 366	18181049	302075	\$ 441
40 X 1 1/2"	SOL / HE	-	-	-	18180361	185318	\$ 1.325	-	-	-	18180942	301514	\$ 1.325
50 X 1 1/4"	SOL / HE	-	-	-	18180362	185319	\$ 1.609	-	-	-	18180943	301520	\$ 1.602
50 X 1 1/2"	SOL / HE	18180727	295026	\$ 585	18180367	185324	\$ 735	18180440	241034	\$ 604	18181079	302131	\$ 767
63 X 2"	SOL / HE	18180728	295027	\$ 1.257	18180368	185325	\$ 2.230	18180442	241036	\$ 1.282	18181080	302132	\$ 2.384
75 X 2 1/2"	SOL / HE	18180729	295028	\$ 2.337	18180369	185326	\$ 2.708	18180444	241038	\$ 2.550	18181081	302133	\$ 3.250
90 X 3"	SOL / HE	18180730	295029	\$ 3.592	18180370	185327	\$ 3.827	18180445	241039	\$ 3.753	18181082	302134	\$ 3.995
110 X 4"	SOL / HE	18180731	295030	\$ 5.270	18180371	185328	\$ 5.873	18180446	241040	\$ 5.441	18181083	302135	\$ 7.049
20 X 1/2"	SOL / HI	18180732	295040	\$ 129	18180372	185330	\$ 151	18180447	241045	\$ 135	18181050	302076	\$ 156
25 X 1/2"	SOL / HI	18180733	295041	\$ 242	18180373	185331	\$ 278	-	-	-	-	-	-
25 X 3/4"	SOL / HI	18180734	295042	\$ 242	18180374	185332	\$ 273	18180448	241046	\$ 273	18181051	302077	\$ 283
32 X 1"	SOL / HI	18180735	295043	\$ 483	18180375	185333	\$ 706	18180449	241047	\$ 515	18180944	301522	\$ 1.407
40 X 1 1/4"	SOL / HI	18180736	295044	\$ 695	18180376	185334	\$ 1.068	18180450	241048	\$ 744	18180945	301523	\$ 1.045
50 X 1 1/2"	SOL / HI	18180737	295045	\$ 893	18180377	185335	\$ 1.489	18180451	241049	\$ 932	18180946	301528	\$ 1.663



**CURVA CEMENTAR**  
 PRODUCTO NACIONAL  
 MATERIAL: PVC  
 PRODUCTO CERTIFICADO  
 UNIDAD DE VENTA: UNITARIO

MEDIDA	INCLINACIÓN	CÓDIGO TIGRE	REF. TIGRE	NETO	CÓDIGO HOFFENS	REF. HOFFENS	NETO	CÓDIGO VINILIT	REF. VINILIT	NETO
20 MM	90°	18180217	185100	\$ 412	18180501	241150	\$ 281	18180980	301825	\$ 781
25 MM	90°	18180218	185101	\$ 559	18180502	241151	\$ 380	18180982	301828	\$ 648
32 MM	90°	18180219	185102	\$ 1.126	18180503	241152	\$ 766	18180984	301831	\$ 1.305
40 MM	90°	18180220	185103	\$ 1.767	18180504	241153	\$ 1.355	18180986	301834	\$ 2.047
50 MM	90°	18180221	185104	\$ 2.723	18180505	241154	\$ 1.842	18180988	301837	\$ 2.666
63 MM	90°	18180222	185105	\$ 7.282	-	-	-	18180990	301843	\$ 12.481
75 MM	90°	18180223	185106	\$ 13.470	-	-	-	18180992	301847	\$ 14.037
90 MM	90°	18180224	185107	\$ 16.971	-	-	-	18180994	301850	\$ 15.616
110 MM	90°	18180225	185108	\$ 23.967	-	-	-	18180996	301854	\$ 25.120
20 MM	45°	18180352	185300	\$ 274	18180506	241160	\$ 255	18180979	301824	\$ 781
25 MM	45°	18180353	185301	\$ 512	18180507	241161	\$ 322	18180981	301827	\$ 899
32 MM	45°	18180354	185302	\$ 908	18180508	241162	\$ 471	18180983	301830	\$ 1.137
40 MM	45°	18180355	185303	\$ 1.409	18180509	241163	\$ 972	18180985	301833	\$ 1.473
50 MM	45°	18180356	185304	\$ 2.851	18180510	241164	\$ 1.485	18180987	301836	\$ 2.248
63 MM	45°	18180357	185305	\$ 5.229	-	-	-	18180989	301840	\$ 5.500
75 MM	45°	18180358	185306	\$ 8.251	-	-	-	18180991	301846	\$ 9.893
90 MM	45°	18180359	185307	\$ 14.802	-	-	-	18180993	301849	\$ 14.027
110 MM	45°	18180360	185308	\$ 18.502	-	-	-	18180995	301853	\$ 23.581





**BUJE REDUCCIÓN**  
 PRODUCTO IMPORTADO/NACIONAL  
 MATERIAL: PVC  
 PRODUCTO CERTIFICADO  
 UNIDAD DE VENTA: UNITARIO

MEDIDA	UNIÓN	CÓDIGO DURA	REF. DURA	NETO	CÓDIGO TIGRE	REF. TIGRE	NETO	CÓDIGO HOFFENS	REF. HOFFENS	NETO	CÓDIGO VINILIT	REF. VINILIT	NETO
3/4" X 1/2"	HE/HI	18180859	295230	\$ 92	18180226	185110	\$ 127	18180617	241350	\$ 94	-	-	-
1" X 1/2"	HE/HI	18180860	295231	\$ 272	18180227	185111	\$ 307	-	-	-	18180952	301545	\$ 1.018
1" X 3/4"	HE/HI	18180861	295232	\$ 232	18180228	185112	\$ 275	18180618	241351	\$ 253	18180953	301546	\$ 1.018
1 1/4" X 3/4"	HE/HI	18180862	295233	\$ 414	18180229	185114	\$ 436	-	-	-	18180964	301560	\$ 2.036
1 1/4" X 1"	HE/HI	18180863	295234	\$ 394	18180230	185115	\$ 456	-	-	-	18180963	301558	\$ 2.036
1 1/2" X 3/4"	HE/HI	18180864	295235	\$ 664	18180232	185117	\$ 736	-	-	-	18180962	301557	\$ 2.036
1 1/2" X 1"	HE/HI	18180865	295236	\$ 467	18180233	185118	\$ 495	-	-	-	18180960	301554	\$ 2.036
1 1/2" X 1 1/4"	HE/HI	18180866	295237	\$ 419	18180234	185119	\$ 523	-	-	-	18180961	301556	\$ 2.036
2" X 1"	HE/HI	18180867	295238	\$ 1.436	18180235	185120	\$ 1.747	-	-	-	18180954	301548	\$ 2.335
2" X 1 1/4"	HE/HI	18180868	295239	\$ 735	18180231	185116	\$ 1.893	-	-	-	18180956	301550	\$ 2.630
2" X 1 1/2"	HE/HI	18180869	295240	\$ 754	18180236	185121	\$ 866	-	-	-	18180955	301549	\$ 2.630
2 1/2" X 1 1/4"	HE/HI	18180870	295241	\$ 1.574	18180240	185125	\$ 1.742	-	-	-	18180966	301562	\$ 8.485
2 1/2" X 1 1/2"	HE/HI	18180871	295242	\$ 1.599	18180241	185126	\$ 2.717	-	-	-	18180965	301561	\$ 8.485
2 1/2" X 2"	HE/HI	18180872	295243	\$ 1.525	18180237	185122	\$ 1.564	-	-	-	18180967	301563	\$ 8.485
3" X 1 1/2"	HE/HI	18180873	295244	\$ 2.106	18180242	185127	\$ 4.557	-	-	-	-	-	-
3" X 2"	HE/HI	18180874	295245	\$ 2.043	18180238	185123	\$ 4.723	-	-	-	18180957	301551	\$ 10.521
3" X 2 1/2"	HE/HI	18180875	295246	\$ 1.623	18180243	185128	\$ 1.787	-	-	-	18180958	301552	\$ 10.521
4" X 3"	HE/HI	18180876	295247	\$ 3.732	18180239	185124	\$ 4.516	-	-	-	18180959	301553	\$ 16.630



**BUJE REDUCCIÓN LARGO**  
 PRODUCTO IMPORTADO/NACIONAL  
 MATERIAL: PVC  
 PRODUCTO CERTIFICADO  
 UNIDAD DE VENTA: UNITARIO

MEDIDA	UNIÓN	CÓDIGO DURA	REF. DURA	NETO	CÓDIGO TIGRE	REF. TIGRE	NETO	CÓDIGO HOFFENS	REF. HOFFENS	NETO	CÓDIGO VINILIT	REF. VINILIT	NETO
25 X 20	M / H SOL	18180842	295210	\$ 155	18180274	185163	\$ 244	18180592	241315	\$ 157	-	-	-
32 X 20	M / H SOL	18180843	295211	\$ 176	18180252	185140	\$ 275	18180593	241316	\$ 177	-	-	-
32 X 25	M / H SOL	18180844	295212	\$ 322	18180273	185162	\$ 410	18180594	241317	\$ 349	-	-	-
40 X 20	M / H SOL	-	-	-	18180256	185144	\$ 366	18180595	241318	\$ 268	-	-	-
40 X 25	M / H SOL	18180846	295214	\$ 266	18180257	185145	\$ 391	18180596	241319	\$ 275	-	-	-
50 X 20	M / H SOL	-	-	-	18180253	185141	\$ 439	18180597	241320	\$ 302	-	-	-
50 X 25	M / H SOL	-	-	-	18180254	185142	\$ 511	18180598	241321	\$ 351	-	-	-
50 X 32	M / H SOL	18180850	295218	\$ 454	18180255	185143	\$ 573	18180599	241322	\$ 415	-	-	-
63 X 25	M / H SOL	-	-	-	18180271	185160	\$ 1.306	-	-	-	-	-	-
63 X 32	M / H SOL	-	-	-	18180272	185161	\$ 1.395	18180600	241323	\$ 1.385	-	-	-
63 X 40	M / H SOL	18180854	295222	\$ 1.368	18180275	185164	\$ 1.579	-	-	-	-	-	-
63 X 50	M / H SOL	18180853	295221	\$ 1.092	18180411	185541	\$ 1.850	18180601	241324	\$ 1.151	18180998	301886	\$ 3.280
75 X 50	M / H SOL	18180855	295223	\$ 1.681	18180260	185148	\$ 2.249	18180602	241325	\$ 1.814	18180999	301887	\$ 5.866
90 X 63	M / H SOL	18180856	295224	\$ 3.905	18180276	185165	\$ 6.171	18180604	241327	\$ 4.045	18181000	301890	\$ 9.978
110 X 63	M / H SOL	-	-	-	18180277	185166	\$ 9.784	18180606	241329	\$ 6.232	18181001	301892	\$ 12.351
110 X 75	M / H SOL	18180858	295226	\$ 5.273	18180258	185146	\$ 10.610	18180607	241330	\$ 5.392	18181002	301893	\$ 19.067





**BUJE REDUCCIÓN CORTO**  
 PRODUCTO IMPORTADO/NACIONAL  
 MATERIAL: PVC  
 PRODUCTO CERTIFICADO  
 UNIDAD DE VENTA: UNITARIO

MEDIDA	UNIÓN	CÓDIGO DURA	REF. DURA	NETO	CÓDIGO TIGRE	REF. TIGRE	NETO	CÓDIGO HOFFENS	REF. HOFFENS	NETO	CÓDIGO VINILIT	REF. VINILIT	NETO
25 X 20	SOL	18180834	295200	\$ 61	18180244	185130	\$ 72	18180570	241280	\$ 55	18181009	301957	\$ 75
32 X 25	SOL	18180835	295201	\$ 120	18180245	185131	\$ 146	18180572	241282	\$ 98	18181007	301955	\$ 129
40 X 32	SOL	18180836	295202	\$ 201	18180246	185132	\$ 250	18180573	241283	\$ 231	18181057	302083	\$ 283
50 X 40	SOL	18180837	295203	\$ 335	18180247	185133	\$ 410	18180576	241286	\$ 281	18181008	301956	\$ 411
63 X 50	SOL	18180838	295204	\$ 736	18180248	185134	\$ 859	18180579	241289	\$ 970	18180948	301539	\$ 1.266
75 X 63	SOL	-	-	-	18180249	185135	\$ 2.028	-	-	-	18180951	301542	\$ 2.920
90 X 75	SOL	-	-	-	18180250	185136	\$ 4.419	18180585	241295	\$ 3.350	18180903	301323	\$ 5.233
110 X 90	SOL	-	-	-	18180251	185137	\$ 7.749	18180588	241298	\$ 5.002	18180906	301326	\$ 7.664



**COPLA**  
 PRODUCTO IMPORTADO/NACIONAL  
 MATERIAL: PVC  
 PRODUCTO CERTIFICADO  
 UNIDAD DE VENTA: UNITARIO

MEDIDA	UNIÓN	CÓDIGO DURA	REF. DURA	NETO	CÓDIGO TIGRE	REF. TIGRE	NETO	CÓDIGO HOFFENS	REF. HOFFENS	NETO	CÓDIGO VINILIT	REF. VINILIT	NETO
1/2"	HI	18180712	295010	\$ 168	18180262	185150	\$ 259	18180430	241020	\$ 172	18180925	301380	\$ 594
3/4"	HI	18180713	295011	\$ 245	18180263	185151	\$ 383	18180431	241021	\$ 253	18180922	301377	\$ 764
1"	HI	18180714	295012	\$ 550	18180264	185152	\$ 692	18180432	241022	\$ 573	18180923	301378	\$ 872
1 1/4"	HI	18180715	295013	\$ 1.076	18180265	185153	\$ 1.341	18180433	241023	\$ 1.110	18180921	301376	\$ 1.539
1 1/2"	HI	18180716	295014	\$ 1.220	18180266	185154	\$ 1.445	18180434	241024	\$ 1.265	18180920	301375	\$ 2.630
2"	HI	18180717	295015	\$ 2.466	18180267	185155	\$ 2.843	18180435	241025	\$ 2.613	18180918	301373	\$ 3.453
2 1/2"	HI	18180718	295016	\$ 2.827	18180268	185156	\$ 4.789	-	-	-	18180974	301614	\$ 3.815
3"	HI	18180719	295017	\$ 3.478	18180269	185157	\$ 4.325	-	-	-	18180924	301379	\$ 10.182
4"	HI	18180720	295018	\$ 5.870	18180270	185158	\$ 7.835	-	-	-	18180919	301374	\$ 11.539
20 MM	SOL	18180703	295000	\$ 77	18180278	185180	\$ 122	18180417	241000	\$ 79	18181023	301975	\$ 115
25 MM	SOL	18180704	295001	\$ 136	18180279	185181	\$ 170	18180418	241001	\$ 141	18181024	301976	\$ 175
32 MM	SOL	18180705	295002	\$ 239	18180280	185182	\$ 319	18180419	241002	\$ 243	18181026	301978	\$ 275
40 MM	SOL	18180706	295003	\$ 454	18180281	185183	\$ 590	18180420	241003	\$ 462	18181025	301977	\$ 694
50 MM	SOL	18180707	295004	\$ 524	18180282	185184	\$ 774	18180421	241004	\$ 533	18180900	301294	\$ 704
63 MM	SOL	18180708	295005	\$ 1.206	18180283	185185	\$ 1.788	18180422	241005	\$ 1.237	18180915	301370	\$ 1.652
75 MM	SOL	18180709	295006	\$ 1.742	18180284	185186	\$ 3.928	18180423	241006	\$ 1.651	18180916	301371	\$ 3.908
90 MM	SOL	18180710	295007	\$ 3.300	18180285	185187	\$ 6.932	18180424	241007	\$ 3.477	18180917	301372	\$ 8.066
110 MM	SOL	18180711	295008	\$ 6.088	18180286	185188	\$ 10.568	18180425	241008	\$ 6.576	18180914	301369	\$ 11.030



**TEE REDUCCIÓN CEMENTAR**  
 PRODUCTO IMPORTADO/NACIONAL  
 MATERIAL: PVC  
 PRODUCTO CERTIFICADO  
 UNIDAD DE VENTA: UNITARIO

MEDIDA	CÓDIGO DURA	REF. DURA	NETO	CÓDIGO TIGRE	REF. TIGRE	NETO	CÓDIGO HOFFENS	REF. HOFFENS	NETO
25 X 20	18180877	295250	\$ 296	18180331	185260	\$ 625	18180621	241360	\$ 349
32 X 25	18180878	295251	\$ 488	18180332	185261	\$ 687	18180622	241361	\$ 523
40 X 32	18180879	295252	\$ 800	18180333	185262	\$ 1.113	18180624	241363	\$ 844
50 X 20	-	-	-	18180337	185266	\$ 2.028	18180625	241364	\$ 1.726
50 X 25	-	-	-	18180334	185263	\$ 1.299	18180626	241365	\$ 984
50 X 32	18180882	295255	\$ 1.203	18180335	185264	\$ 1.828	18180627	241366	\$ 1.233
50 X 40	18180883	295256	\$ 2.781	18180336	185265	\$ 4.962	18180628	241367	\$ 3.384
75 X 50	18180884	295257	\$ 5.155	18180340	185269	\$ 7.295	18180632	241371	\$ 5.579
90 X 63	18180885	295258	\$ 8.325	18180338	185267	\$ 11.526	18180633	241372	\$ 8.871
110 X 63	-	-	-	18180339	185268	\$ 17.571	18180634	241373	\$ 14.978



**TEE CEMENTAR**  
 PRODUCTO IMPORTADO/NACIONAL  
 MATERIAL: PVC  
 PRODUCTO CERTIFICADO  
 UNIDAD DE VENTA: UNITARIO

MEDIDA	UNIÓN	CÓDIGO DURA	REF. DURA	NETO	CÓDIGO TIGRE	REF. TIGRE	NETO	CÓDIGO HOFFENS	REF. HOFFENS	NETO	CÓDIGO VINILIT	REF. VINILIT	NETO
20 MM	SOL	18180738	295050	\$ 165	18180321	185250	\$ 226	18180456	241060	\$ 169	18181041	302064	\$ 244
25 MM	SOL	18180739	295051	\$ 255	18180322	185251	\$ 255	18180457	241061	\$ 260	18181042	302065	\$ 355
32 MM	SOL	18180740	295052	\$ 367	18180323	185252	\$ 387	18180458	241062	\$ 350	18181043	302066	\$ 399
40 MM	SOL	18180741	295053	\$ 728	18180324	185253	\$ 846	18180459	241063	\$ 763	18181044	302067	\$ 872
50 MM	SOL	18180742	295054	\$ 1.104	18180325	185254	\$ 1.345	18180460	241064	\$ 1.154	18181045	302068	\$ 1.385
63 MM	SOL	18180743	295055	\$ 2.663	18180326	185255	\$ 4.346	18180461	241065	\$ 2.738	18181075	302127	\$ 4.653
75 MM	SOL	18180744	295056	\$ 3.297	18180327	185256	\$ 5.457	18180462	241066	\$ 3.506	18181076	302128	\$ 5.619
90 MM	SOL	18180745	295057	\$ 5.956	18180328	185257	\$ 7.657	18180463	241067	\$ 6.257	18181077	302129	\$ 9.069
110 MM	SOL	18180746	295058	\$ 9.776	18180329	185258	\$ 12.883	18180464	241068	\$ 9.856	18181078	302130	\$ 11.251
20 X 1/2"	SOL / HI CENTRAL	18180747	295060	\$ 359	18180341	185270	\$ 459	18180466	241080	\$ 369	18181040	302063	\$ 456
25 X 1/2"	SOL / HI CENTRAL	18180748	295061	\$ 363	18180343	185272	\$ 579	18180467	241081	\$ 388	-	-	-
25 X 3/4"	SOL / HI CENTRAL	18180749	295062	\$ 432	18180342	185271	\$ 507	18180468	241082	\$ 385	-	-	-
32 X 3/4"	SOL / HI CENTRAL	18180750	295063	\$ 801	18180344	185273	\$ 940	-	-	-	-	-	-
32 X 1"	SOL / HI CENTRAL	-	-	-	18180345	185274	\$ 722	-	-	-	-	-	-
1/2"	HI	18180886	295260	\$ 405	18180346	185290	\$ 765	18180636	241390	\$ 409	-	-	-
3/4"	HI	18180887	295261	\$ 589	18180347	185291	\$ 920	18180638	241392	\$ 598	-	-	-
1"	HI	18180888	295262	\$ 1.434	18180348	185292	\$ 2.108	18180640	241394	\$ 1.453	-	-	-
1 1/4"	HI	18180889	295263	\$ 2.172	18180349	185293	\$ 2.933	18180641	241395	\$ 2.225	-	-	-
1 1/2"	HI	18180890	295264	\$ 2.685	18180350	185294	\$ 3.663	-	-	-	-	-	-
2"	HI	18180891	295265	\$ 5.157	18180351	185295	\$ 6.916	-	-	-	-	-	-



**UNIÓN AMERICANA**  
 PRODUCTO IMPORTADO/NACIONAL  
 MATERIAL: PVC  
 PRODUCTO CERTIFICADO  
 UNIDAD DE VENTA: UNITARIO

MEDIDA	UNIÓN	CÓDIGO DURA	REF. DURA	NETO	CÓDIGO TIGRE	REF. TIGRE	NETO	CÓDIGO HOFFENS	REF. HOFFENS	NETO	CÓDIGO VINILIT	REF. VINILIT	NETO
20 MM	SOL	18180813	295170	\$ 835	18180384	185350	\$ 1.705	18180547	241230	\$ 844	18181052	302078	\$ 1.758
25 MM	SOL	18180814	295171	\$ 910	18180385	185351	\$ 1.867	18180548	241231	\$ 922	18181053	302079	\$ 1.923
32 MM	SOL	18180815	295172	\$ 1.476	18180386	185352	\$ 1.918	18180549	241232	\$ 1.558	18181054	302080	\$ 2.849
40 MM	SOL	18180816	295173	\$ 1.986	18180387	185353	\$ 2.864	18180550	241233	\$ 1.994	18181055	302081	\$ 3.647
50 MM	SOL	18180817	295174	\$ 2.611	18180388	185354	\$ 3.777	18180551	241234	\$ 2.723	18181056	302082	\$ 4.361
63 MM	SOL	18180818	295175	\$ 4.484	18180389	185355	\$ 6.156	18180552	241235	\$ 4.695	18181084	302136	\$ 7.149
1/2"	HI	18180819	295180	\$ 876	18180393	185360	\$ 3.317	18180556	241250	\$ 895	18180969	301591	\$ 3.903
3/4"	HI	18180820	295181	\$ 1.195	18180394	185361	\$ 3.714	18180557	241251	\$ 1.233	18180973	301597	\$ 3.038
1"	HI	18180821	295182	\$ 1.677	18180395	185362	\$ 4.661	18180558	241252	\$ 1.686	18180968	301590	\$ 4.154
1 1/4"	HI	18180822	295183	\$ 2.898	18180396	185363	\$ 5.452	18180559	241253	\$ 3.089	18180971	301593	\$ 7.351
1 1/2"	HI	18180823	295184	\$ 3.928	18180397	185364	\$ 7.467	18180560	241254	\$ 3.959	18180970	301592	\$ 9.422
2"	HI	18180824	295185	\$ 7.079	18180398	185365	\$ 10.390	18180561	241255	\$ 7.722	18180972	301594	\$ 18.368







**TAPAGORRO**  
 PRODUCTO IMPORTADO/NACIONAL  
 MATERIAL: PVC  
 PRODUCTO CERTIFICADO  
 UNIDAD DE VENTA: UNITARIO

MEDIDA	UNIÓN	CÓDIGO DURA	REF. DURA	NETO	CÓDIGO TIGRE	REF. TIGRE	NETO	CÓDIGO HOFFENS	REF. HOFFENS	NETO	CÓDIGO VINILIT	REF. VINILIT	NETO
20 MM	SOL	18180789	295140	\$ 83	18180304	185230	\$ 112	18180517	241180	\$ 85	18181030	302053	\$ 119
25 MM	SOL	18180790	295141	\$ 80	18180305	185231	\$ 85	18180518	241181	\$ 100	18181034	302057	\$ 175
32 MM	SOL	18180791	295142	\$ 141	18180306	185232	\$ 157	18180519	241182	\$ 177	18181035	302058	\$ 205
40 MM	SOL	18180792	295143	\$ 213	18180307	185233	\$ 230	18180520	241183	\$ 272	18181036	302059	\$ 460
50 MM	SOL	18180793	295144	\$ 321	18180308	185234	\$ 360	18180521	241184	\$ 376	18181031	302054	\$ 643
63 MM	SOL	18180794	295145	\$ 879	18180309	185235	\$ 1.063	18180522	241185	\$ 873	18181074	302126	\$ 1.851
75 MM	SOL	18180795	295146	\$ 2.165	18180310	185236	\$ 2.504	18180523	241186	\$ 2.425	18181032	302055	\$ 4.828
90 MM	SOL	18180796	295147	\$ 2.906	18180311	185237	\$ 4.352	18180524	241187	\$ 2.961	18181033	302056	\$ 5.895
110 MM	SOL	18180797	295148	\$ 5.190	18180312	185238	\$ 7.687	18180525	241188	\$ 5.132	18181073	302125	\$ 8.315
1/2"	HI	18180798	295149	\$ 114	18180313	185240	\$ 130	18180529	241200	\$ 131	-	-	-
3/4"	HI	18180799	295150	\$ 155	18180314	185241	\$ 177	18180530	241201	\$ 227	18180935	301477	\$ 679
1"	HI	18180800	295151	\$ 247	18180315	185242	\$ 261	18180531	241202	\$ 314	18180932	301474	\$ 848
1 1/4"	HI	18180801	295152	\$ 323	18180316	185243	\$ 332	18180532	241203	\$ 606	18180937	301479	\$ 1.018
1 1/2"	HI	18180802	295153	\$ 534	18180317	185244	\$ 577	18180533	241204	\$ 832	18180936	301478	\$ 1.672
2"	HI	18180803	295154	\$ 903	18180318	185245	\$ 947	18180534	241205	\$ 1.642	18180933	301475	\$ 2.209
2 1/2"	HI	18180804	295155	\$ 3.613	18180319	185248	\$ 4.235	18180535	241206	\$ 4.754	18180938	301480	\$ 7.314
3"	HI	18180805	295156	\$ 5.279	18180330	185259	\$ 5.901	18180536	241207	\$ 5.865	18180901	301319	\$ 7.696
4"	HI	-	-	-	18180320	185249	\$ 10.640	18180537	241208	\$ 10.084	18180934	301476	\$ 12.656



**TAPATORNILLO**  
 PRODUCTO IMPORTADO/NACIONAL  
 MATERIAL: PVC  
 PRODUCTO CERTIFICADO  
 UNIDAD DE VENTA: UNITARIO

MEDIDA	UNIÓN	CÓDIGO DURA	REF. DURA	NETO	CÓDIGO TIGRE	REF. TIGRE	NETO	CÓDIGO HOFFENS	REF. HOFFENS	NETO	CÓDIGO VINILIT	REF. VINILIT	NETO
1/2"	HE	18180783	295130	\$ 147	18180378	185340	\$ 257	18180511	241170	\$ 151	18181038	302061	\$ 265
3/4"	HE	18180784	295131	\$ 159	18180379	185341	\$ 266	18180512	241171	\$ 158	18181039	302062	\$ 275
1"	HE	18180785	295132	\$ 201	18180380	185342	\$ 292	18180513	241172	\$ 202	18181037	302060	\$ 348
1 1/4"	HE	18180786	295133	\$ 394	18180381	185343	\$ 466	-	-	-	18180940	301484	\$ 1.018
1 1/2"	HE	18180787	295134	\$ 542	18180382	185344	\$ 762	18180515	241174	\$ 556	18180941	301485	\$ 1.188
2"	HE	18180788	295135	\$ 729	18180383	185345	\$ 897	-	-	-	18180939	301481	\$ 1.867



**NIPLE HE**  
 PRODUCTO IMPORTADO/NACIONAL  
 MATERIAL: PVC  
 PRODUCTO CERTIFICADO  
 UNIDAD DE VENTA: UNITARIO

MEDIDA	UNIÓN	CÓDIGO DURA	REF. DURA	NETO	CÓDIGO TIGRE	REF. TIGRE	NETO	CÓDIGO HOFFENS	REF. HOFFENS	NETO	CÓDIGO VINILIT	REF. VINILIT	NETO
1/2"	HE	18180807	295160	\$ 104	18180298	185220	\$ 152	18180538	241215	\$ 107	18181028	301980	\$ 163
3/4"	HE	18180808	295161	\$ 147	18180299	185221	\$ 214	18180539	241216	\$ 151	18181029	301981	\$ 227
1"	HE	18180809	295162	\$ 286	18180300	185223	\$ 377	18180540	241217	\$ 290	18181027	301979	\$ 399
1 1/4"	HE	18180810	295163	\$ 530	18180301	185224	\$ 774	18180541	241218	\$ 557	18180928	301397	\$ 1.358
1 1/2"	HE	18180811	295164	\$ 754	18180302	185225	\$ 1.142	18180542	241219	\$ 779	18180927	301396	\$ 1.425
2"	HE	18180812	295165	\$ 1.484	18180303	185226	\$ 1.668	18180543	241220	\$ 1.533	18180926	301393	\$ 1.958



**CODO REDUCCION 90°**  
 PRODUCTO IMPORTADO/NACIONAL  
 MATERIAL: PVC  
 PRODUCTO CERTIFICADO  
 UNIDAD DE VENTA: UNITARIO

MEDIDA	UNIÓN	CÓDIGO DURA	REF. DURA	NETO	CÓDIGO TIGRE	REF. TIGRE	NETO
3/4" X 1/2"	HI	-	-	-	18180208	185070	\$ 593
1" X 3/4"	HI	-	-	-	18180209	185071	\$ 1.039
25 X 20	H/H SOL	18180781	295120	\$ 322	18180210	185080	\$ 352
32 X 25	H/H SOL	18180782	295121	\$ 572	18180211	185081	\$ 650



**CRUZETA**  
 MARCA: TIGRE  
 MATERIAL: PVC  
 PRODUCTO NACIONAL  
 UNIDAD DE VENTA: UNITARIO

CÓDIGO	REF.	MEDIDA	UNIÓN	NETO
18180289	185210	20 MM	SOL	\$ 372
18180290	185211	25 MM	SOL	\$ 704
18180291	185212	32 MM	SOL	\$ 1.192
18180292	185213	40 MM	SOL	\$ 1.395
18180293	185214	50 MM	SOL	\$ 2.997
18180288	185209	1/2"	HI	\$ 650
18180294	185216	3/4"	HI	\$ 976
18180295	185217	1"	HI	\$ 1.545
18180296	185218	1 1/4"	HI	\$ 2.640
18180297	185219	1 1/2"	HI	\$ 5.078
18180287	185208	2"	HI	\$ 6.703



**UNIÓN ESTANQUE CON GOMA**  
 MARCA: DURA  
 MATERIAL: PVC  
 UNIDAD DE VENTA: UNITARIO

CÓDIGO	REF.	MEDIDA	UNIÓN	NETO
18180825	295190	20 X 1/2"	HI / HE	\$ 746
18180826	295191	25 X 3/4"	HI / HE	\$ 986
18180827	295192	32 X 1"	HI / HE	\$ 1.419
18180828	295193	40 X 1 1/4"	HI / HE	\$ 2.354
18180829	295194	50 X 1 1/2"	HI / HE	\$ 3.051
18180830	295195	63 X 2"	HI / HE	\$ 4.965



**UNIÓN ESTANQUE HI CON GOMA**  
 MARCA: HOFFENS  
 PRODUCTO NACIONAL  
 MATERIAL: PVC  
 UNIDAD DE VENTA: UNITARIO

CÓDIGO	REF.	MEDIDA	UNIÓN	NETO
18180562	241260	20 X 1/2"	SOL / HE	\$ 750
18180563	241261	25 X 3/4"	SOL / HE	\$ 1.042
18180564	241262	32 X 1"	SOL / HE	\$ 1.497
18180565	241263	40 X 1 1/4"	SOL / HE	\$ 2.373
18180566	241264	50 X 1 1/2"	SOL / HE	\$ 3.161
18180567	241265	63 X 2"	SOL / HE	\$ 6.035



**UNIÓN ESTANQUE FLANGE LIBRE SOLDABLE**  
 MARCA: TIGRE  
 PRODUCTO NACIONAL  
 MATERIAL: PVC  
 UNIDAD DE VENTA: UNITARIO

CÓDIGO	REF.	MEDIDA	UNIÓN	NETO
18180402	185370	20 X 1/2"	SOL / HE	\$ 900
18180403	185371	25 X 3/4"	SOL / HE	\$ 1.326
18180404	185372	32 X 1"	SOL / HE	\$ 1.891
18180405	185373	40 X 1 1/4"	SOL / HE	\$ 2.992
18180406	185374	50 X 1 1/2"	SOL / HE	\$ 4.002
18180407	185375	63 X 2"	SOL / HE	\$ 5.331
18180408	185376	75 X 2 1/2"	SOL / HE	\$ 20.170
18180409	185377	90 X 3"	SOL / HE	\$ 27.026
18180410	185378	110 X 4"	SOL / HE	\$ 36.001





**REDUCCIÓN CONFORMADA**

PRODUCTO NACIONAL  
MATERIAL: PVC  
UNIDAD DE VENTA: UNITARIO

CÓDIGO	REF.	MEDIDA	NETO
18210018	115460	25 X 20	\$ 139
18210019	115461	32 X 25	\$ 149
18210020	115462	40 X 25	\$ 279
18210021	115463	40 X 32	\$ 237
18210022	115464	50 X 32	\$ 428
18210023	115465	50 X 40	\$ 339
18210024	115466	63 X 40	\$ 872
18210025	115467	63 X 50	\$ 774
18210026	115468	75 X 50	\$ 1.641
18210027	115469	75 X 63	\$ 1.435
18210028	115470	90 X 63	\$ 2.522
18210029	115471	90 X 75	\$ 2.041
18210030	115472	110 X 75	\$ 3.638
18210031	115473	110 X 90	\$ 3.523
18210032	115474	125 X 90	\$ 4.714
18210033	115475	125 X 110	\$ 4.596
18210034	115476	140 X 110	\$ 6.855
18210035	115477	140 X 125	\$ 6.324
18210036	115478	160 X 110	\$ 10.388
18210037	115479	160 X 125	\$ 9.698
18210038	115480	160 X 140	\$ 9.348
18210039	115481	200 X 160	\$ 14.115
18210040	115482	250 X 200	\$ 35.681
18210041	115483	315 X 200	\$ 73.857
18210042	115484	315 X 250	\$ 68.502
18210044	115486	355 X 250	COTIZAR
18210045	115487	355 X 315	COTIZAR
18210043	115485	400 X 355	COTIZAR



**ABRAZADERA CONFORMADA**

PRODUCTO NACIONAL  
MATERIAL: PVC  
UNIDAD DE VENTA: UNITARIO

CÓDIGO	REF.	MEDIDA	NETO
18260001	101200	20 MM	\$ 96
18080000	101202	25 MM	\$ 192
18260002	101204	32 MM	\$ 245
18260003	101206	40 MM	\$ 400
18260004	101208	50 MM	\$ 449
18260005	101210	63 MM	\$ 652
18260006	101212	75 MM	\$ 889
18260007	101214	90 MM	\$ 1.667
18260008	101216	110 MM	\$ 3.333



**COPLA CONFORMADA**

PRODUCTO NACIONAL  
MATERIAL: PVC  
UNIDAD DE VENTA: UNITARIO

CÓDIGO	REF.	MEDIDA	TIPO	NETO
18210008	115430	63 MM	REPARAR	\$ 4.833
18210009	115431	75 MM	REPARAR	\$ 7.617
18210010	115432	90 MM	REPARAR	\$ 9.851
18210011	115433	110 MM	REPARAR	\$ 12.995
18210012	115434	125 MM	REPARAR	\$ 17.249
18210013	115435	140 MM	REPARAR	\$ 25.619
18210014	115436	160 MM	REPARAR	\$ 30.359
18210015	115437	200 MM	REPARAR	\$ 50.047
18210016	115438	250 MM	REPARAR	\$ 85.195
18210017	115439	315 MM	REPARAR	\$ 141.871
18210005	115405	75 MM	CEMENTAR	\$ 1.447
18210006	115406	90 MM	CEMENTAR	\$ 2.239
18210007	115407	110 MM	CEMENTAR	\$ 3.850
18210000	115400	125 MM	CEMENTAR	\$ 5.777
18210001	115401	140 MM	CEMENTAR	\$ 8.601
18210002	115402	160 MM	CEMENTAR	\$ 11.478
18210003	115403	200 MM	CEMENTAR	\$ 22.449
18210004	115404	250 MM	CEMENTAR	\$ 47.244



**TAPAGORRO CONFORMADO**

PRODUCTO NACIONAL  
MATERIAL: PVC  
UNIDAD DE VENTA: UNITARIO

CÓDIGO	REF.	MEDIDA	UNIÓN	NETO
18180026	115684	125 MM	ANGER	\$ 17.282
18180027	115685	140 MM	ANGER	\$ 27.397
18180028	115686	160 MM	ANGER	\$ 35.490
18180029	115687	200 MM	ANGER	\$ 43.184
18180030	115688	250 MM	ANGER	\$ 68.087
18180018	115670	125 MM	CEMENTAR	\$ 10.195
18180019	115671	140 MM	CEMENTAR	\$ 16.163
18180020	115672	160 MM	CEMENTAR	\$ 17.114
18180021	115673	200 MM	CEMENTAR	\$ 18.057
18180022	115674	250 MM	CEMENTAR	\$ 35.806



### CURVA CONFORMADA CEMENTAR

PRODUCTO NACIONAL  
MATERIAL: PVC  
UNIDAD DE VENTA: UNITARIO

CÓDIGO	REF.	MEDIDA	ÁNGULO	NETO
18210062	115510	20 MM	45°	\$ 137
18210063	115511	25 MM	45°	\$ 187
18210064	115512	32 MM	45°	\$ 298
18210065	115513	40 MM	45°	\$ 498
18210066	115514	50 MM	45°	\$ 725
18210067	115515	63 MM	45°	\$ 1.347
18210068	115516	75 MM	45°	\$ 2.425
18210069	115517	90 MM	45°	\$ 4.114
18210070	115518	110 MM	45°	\$ 7.826
18210071	115519	125 MM	45°	\$ 13.652
18210072	115520	140 MM	45°	\$ 18.192
18210073	115521	160 MM	45°	\$ 27.102
18210074	115522	200 MM	45°	\$ 53.501
18210075	115523	250 MM	45°	\$ 109.555
18210076	115524	315 MM	45°	\$ 231.702
18210077	115525	355 MM	45°	\$ 347.144
18210046	115490	20 MM	90°	\$ 137
18210047	115491	25 MM	90°	\$ 195
18210048	115492	32 MM	90°	\$ 315
18210049	115493	40 MM	90°	\$ 517
18210050	115494	50 MM	90°	\$ 964
18210051	115495	63 MM	90°	\$ 1.559
18210052	115496	75 MM	90°	\$ 2.752
18210053	115497	90 MM	90°	\$ 4.906
18210054	115498	110 MM	90°	\$ 9.656
18210055	115499	125 MM	90°	\$ 16.388
18210056	115500	140 MM	90°	\$ 21.745
18210057	115501	160 MM	90°	\$ 32.355
18210058	115502	200 MM	90°	\$ 73.954
18210059	115503	250 MM	90°	\$ 120.763
18210060	115504	315 MM	90°	\$ 368.156
18210061	115505	355 MM	90°	COTIZAR



### CURVA CONFORMADA ANGER

PRODUCTO NACIONAL  
MATERIAL: PVC  
UNIDAD DE VENTA: UNITARIO

CÓDIGO	REF.	MEDIDA	ÁNGULO	NETO
18210089	115550	63 MM	45°	\$ 3.196
18210090	115551	75 MM	45°	\$ 4.704
18210091	115552	90 MM	45°	\$ 6.566
18210092	115553	110 MM	45°	\$ 11.036
18210093	115554	125 MM	45°	\$ 17.068
18210094	115555	140 MM	45°	\$ 24.058
18210095	115556	160 MM	45°	\$ 35.498
18210096	115557	200 MM	45°	\$ 79.603
18210097	115558	250 MM	45°	\$ 138.453
18210098	115559	315 MM	45°	\$ 278.277
18210099	115560	355 MM	45°	\$ 411.131
18210078	115530	63 MM	90°	\$ 2.952
18210079	115531	75 MM	90°	\$ 4.255
18210080	115532	90 MM	90°	\$ 6.315
18210081	115533	110 MM	90°	\$ 11.144
18210082	115534	125 MM	90°	\$ 19.634
18210083	115535	140 MM	90°	\$ 26.213
18210084	115536	160 MM	90°	\$ 37.385
18210085	115537	200 MM	90°	\$ 88.993
18210086	115538	250 MM	90°	\$ 157.546
18210087	115539	315 MM	90°	\$ 385.183
18210088	115540	355 MM	90°	COTIZAR



## SANITARIO GRIS



### TUBERÍA SANITARIA GRIS CON CAMPANA

PRODUCTO NACIONAL  
**MATERIAL:** PVC  
 PRODUCTO CERTIFICADO  
 UNIDAD DE VENTA: TIRA 6 METROS

MEDIDA	CÓDIGO TIGRE	REF. TIGRE	NETO	CÓDIGO HOFFENS	REF. HOFFENS	NETO	CÓDIGO VINILIT	REF. VINILIT	NETO
40 MM	18020000	135200	\$ 5.822	18020004	236075	\$ 5.982	18020008	302415	\$ 5.522
50 MM	18020001	135201	\$ 7.442	18020005	236076	\$ 7.572	18020009	302416	\$ 6.990
75 MM	18020002	135202	\$ 11.313	18020006	236077	\$ 11.511	18020010	302417	\$ 10.627
110 MM	18020003	135203	\$ 17.637	18020007	236078	\$ 17.997	18020011	302418	\$ 19.201



### COPLA SANITARIO GRIS

PRODUCTO NACIONAL  
**MATERIAL:** PVC  
 PRODUCTO CERTIFICADO  
 UNIDAD DE VENTA: UNITARIO

MEDIDA	CÓDIGO TIGRE	REF. TIGRE	NETO	CÓDIGO HOFFENS	REF. HOFFENS	NETO	CÓDIGO VINILIT	REF. VINILIT	NETO
40 MM	18200001	116200	\$ 370	18200052	241720	\$ 433	18200102	302336	\$ 475
50 MM	18200002	116201	\$ 454	18200053	241721	\$ 476	18200103	302337	\$ 582
75 MM	18200003	116202	\$ 719	18200054	241722	\$ 742	18200104	302338	\$ 922
110 MM	18200004	116203	\$ 1.878	18200055	241723	\$ 1.827	18200105	302339	\$ 2.408



### CODO SANITARIO GRIS

PRODUCTO NACIONAL  
**MATERIAL:** PVC  
 PRODUCTO CERTIFICADO  
 UNIDAD DE VENTA: UNITARIO

MEDIDA	ÁNGULO	CÓDIGO TIGRE	REF. TIGRE	NETO	CÓDIGO HOFFENS	REF. HOFFENS	NETO	CÓDIGO VINILIT	REF. VINILIT	NETO
40 MM	45°	18200005	116210	\$ 470	18200048	241710	\$ 485	18200094	302328	\$ 603
50 MM	45°	18200006	116211	\$ 509	18200049	241711	\$ 524	18200096	302330	\$ 653
75 MM	45°	18200007	116212	\$ 948	18200050	241712	\$ 976	18200098	302332	\$ 1.064
110 MM	45°	18200008	116213	\$ 2.008	18200051	241713	\$ 2.073	18200100	302334	\$ 2.252
40 MM	90°	18200009	116215	\$ 361	18200044	241700	\$ 373	18200095	302329	\$ 406
50 MM	90°	18200010	116216	\$ 644	18200045	241701	\$ 624	18200097	302331	\$ 724
75 MM	90°	18200011	116217	\$ 1.160	18200046	241702	\$ 1.194	18200099	302333	\$ 1.302
110 MM	90°	18200012	116218	\$ 2.396	18200047	241703	\$ 2.476	18200101	302335	\$ 2.923



### VEE SANITARIO GRIS

PRODUCTO NACIONAL  
**MATERIAL:** PVC  
 PRODUCTO CERTIFICADO  
 UNIDAD DE VENTA: UNITARIO

MEDIDA	CÓDIGO TIGRE	REF. TIGRE	NETO	CÓDIGO HOFFENS	REF. HOFFENS	NETO	CÓDIGO VINILIT	REF. VINILIT	NETO
40 X 40	18200026	116240	\$ 515	18200072	241760	\$ 697	18200128	302381	\$ 919
50 X 40	18200033	116247	\$ 908	-	-	-	-	-	-
50 X 50	18200027	116241	\$ 1.252	18200073	241761	\$ 1.036	18200129	302382	\$ 1.366
75 X 40	18200028	116242	\$ 1.295	-	-	-	18200130	302383	\$ 1.909
75 X 50	18200029	116243	\$ 1.439	-	-	-	18200131	302384	\$ 2.123
75 X 75	18200030	116244	\$ 1.859	18200074	241762	\$ 1.918	18200132	302385	\$ 2.384
110 X 40	18200031	116245	\$ 2.230	18200075	241763	\$ 2.312	18200134	302387	\$ 2.860
110 X 50	18200034	116248	\$ 2.632	18200076	241764	\$ 2.715	18200135	302388	\$ 3.375
110 X 75	18200035	116249	\$ 3.317	18200077	241765	\$ 3.421	18200136	302389	\$ 4.253
110 X 110	18200032	116246	\$ 4.128	18200078	241766	\$ 4.258	18200133	302386	\$ 4.633







**TEE SANITARIO GRIS**  
 PRODUCTO NACIONAL  
 MATERIAL: PVC  
 PRODUCTO CERTIFICADO  
 UNIDAD DE VENTA: UNITARIO

MEDIDA	CÓDIGO TIGRE	REF. TIGRE	NETO	CÓDIGO HOFFENS	REF. HOFFENS	NETO	CÓDIGO VINILIT	REF. VINILIT	NETO
40 X 40	18200013	116220	\$ 738	18200060	241740	\$ 718	18200116	302369	\$ 947
50 X 40	18200014	116221	\$ 710	18200061	241741	\$ 745	18200117	302370	\$ 910
50 X 50	18200015	116222	\$ 864	18200062	241742	\$ 839	18200118	302371	\$ 1.109
75 X 40	18200016	116223	\$ 1.169	18200063	241743	\$ 1.227	18200119	302372	\$ 1.499
75 X 50	18200017	116224	\$ 1.355	18200064	241744	\$ 1.367	18200120	302373	\$ 1.672
75 X 75	18200018	116225	\$ 1.581	18200065	241745	\$ 1.536	18200121	302374	\$ 2.028
110 X 40	18200019	116226	\$ 2.250	18200066	241746	\$ 2.191	18200123	302376	\$ 2.525
110 X 50	18200020	116227	\$ 2.366	18200067	241747	\$ 2.303	18200124	302377	\$ 2.653
110 X 75	18200021	116228	\$ 2.494	18200068	241748	\$ 2.424	18200125	302378	\$ 3.179
110 X 110	18200022	116229	\$ 3.383	18200069	241749	\$ 3.106	18200122	302375	\$ 3.797



**TEE REGISTRO GRIS**  
 PRODUCTO NACIONAL  
 MATERIAL: PVC  
 PRODUCTO CERTIFICADO  
 UNIDAD DE VENTA: UNITARIO

MEDIDA	CÓDIGO TIGRE	REF. TIGRE	NETO	CÓDIGO HOFFENS	REF. HOFFENS	NETO	CÓDIGO VINILIT	REF. VINILIT	NETO
75 MM	18200024	116231	\$ 3.630	-	-	-	18200126	302379	\$ 4.335
110 MM	18200023	116230	\$ 5.345	18200070	241753	\$ 3.979	18200127	302380	\$ 4.857



**TAPA SANITARIA GRIS**  
 PRODUCTO NACIONAL  
 MATERIAL: PVC  
 PRODUCTO CERTIFICADO  
 UNIDAD DE VENTA: UNITARIO

MEDIDA	CÓDIGO TIGRE	REF. TIGRE	NETO	CÓDIGO HOFFENS	REF. HOFFENS	NETO	CÓDIGO VINILIT	REF. VINILIT	NETO
40 MM	18200040	116410	\$ 390	18200080	241770	\$ 361	18200114	302365	\$ 665
50 MM	18200041	116411	\$ 411	18200081	241771	\$ 400	18200115	302366	\$ 529
75 MM	18200042	116412	\$ 562	18200082	241772	\$ 503	18200113	302364	\$ 694
110 MM	18200043	116413	\$ 688	18200083	241773	\$ 670	18200112	302362	\$ 772



**COPLA REDUCCIÓN GRIS**  
 PRODUCTO NACIONAL  
 MATERIAL: PVC  
 PRODUCTO CERTIFICADO  
 UNIDAD DE VENTA: UNITARIO

MEDIDA	CÓDIGO TIGRE	REF. TIGRE	NETO	CÓDIGO HOFFENS	REF. HOFFENS	NETO	CÓDIGO VINILIT	REF. VINILIT	NETO
50 X 40	18200036	116250	\$ 406	18200056	241730	\$ 418	18200108	302354	\$ 520
75 X 50	18200037	116251	\$ 665	18200057	241731	\$ 688	18200109	302355	\$ 853
110 X 50	18200038	116252	\$ 1.330	18200058	241732	\$ 1.221	18200110	302356	\$ 1.707
110 X 75	18200039	116253	\$ 1.394	18200059	241733	\$ 1.439	18200111	302357	\$ 1.492



## SANITARIO BLANCO Y ACCESORIOS

### TUBERÍA SANITARIA BLANCA

PRODUCTO NACIONAL  
**MATERIAL:** PVC  
 PRODUCTO CERTIFICADO  
 PRECIO POR TIRA  
 UNIDAD DE VENTA: UNITARIO



MEDIDA	UNIÓN	CÓDIGO TIGRE	REF. TIGRE	NETO	CÓDIGO HOFFENS	REF. HOFFENS	NETO	CÓDIGO VINILIT	REF. VINILIT	NETO
40 MM	ANGER	18010000	135210	\$ 5.799	18010005	236080	\$ 6.114	18010010	302410	\$ 6.088
50 MM	ANGER	18010001	135211	\$ 7.294	18010006	236081	\$ 7.704	18010011	302411	\$ 7.669
75 MM	ANGER	18010002	135212	\$ 11.168	18010007	236082	\$ 11.754	18010012	302412	\$ 11.698
110 MM	ANGER	18010003	135213	\$ 19.375	18010008	236083	\$ 21.264	18010013	302413	\$ 21.166
160 MM	ANGER	18010004	135214	\$ 42.660	18010009	236084	\$ 44.886	18010014	302414	\$ 44.679

### CODO SANITARIO BLANCO

PRODUCTO NACIONAL  
**MATERIAL:** PVC  
 PRODUCTO CERTIFICADO  
 UNIDAD DE VENTA: UNITARIO



MEDIDA	ÁNGULO	CÓDIGO TIGRE	REF. TIGRE	NETO	CÓDIGO HOFFENS	REF. HOFFENS	NETO	CÓDIGO VINILIT	REF. VINILIT	NETO
40 MM	45°	18190005	116106	\$ 779	18190070	241816	\$ 621	18190130	302237	\$ 717
50 MM	45°	18190006	116107	\$ 1.004	18190071	241817	\$ 800	18190132	302239	\$ 808
75 MM	45°	18190007	116108	\$ 1.516	18190072	241818	\$ 1.206	18190134	302241	\$ 1.392
110 MM	45°	18190008	116109	\$ 2.916	18190073	241819	\$ 2.321	18190136	302243	\$ 2.346
160 MM	45°	18190009	116110	\$ 17.462	18190074	241820	\$ 15.509	18190121	301002	\$ 17.827
40 MM	90°	18190010	116115	\$ 525	18190065	241810	\$ 500	18190131	302238	\$ 494
50 MM	90°	18190011	116116	\$ 1.011	18190066	241811	\$ 815	18190133	302240	\$ 814
75 MM	90°	18190012	116117	\$ 1.548	18190067	241812	\$ 1.442	18190135	302242	\$ 1.456
110 MM	90°	18190013	116118	\$ 2.756	18190068	241813	\$ 2.848	18190137	302244	\$ 2.878
160 MM	90°	18190014	116119	\$ 20.189	18190069	241814	\$ 17.909	18190122	301003	\$ 18.207

### TEE SANITARIA BLANCA

PRODUCTO NACIONAL  
**MATERIAL:** PVC  
 PRODUCTO CERTIFICADO  
 UNIDAD DE VENTA: UNITARIO



MEDIDA	CÓDIGO TIGRE	REF. TIGRE	NETO	CÓDIGO HOFFENS	REF. HOFFENS	NETO	CÓDIGO VINILIT	REF. VINILIT	NETO
40 X 40	18190016	116125	\$ 1.251	18190086	241840	\$ 997	18190154	302270	\$ 1.323
50 X 40	18190015	116124	\$ 1.393	18190087	241841	\$ 1.109	18190155	302271	\$ 1.473
50 X 50	18190017	116126	\$ 1.651	18190088	241842	\$ 1.315	18190156	302272	\$ 1.745
75 X 40	18190018	116127	\$ 2.056	18190089	241843	\$ 1.639	18190157	302273	\$ 2.175
75 X 50	18190019	116128	\$ 2.163	18190090	241844	\$ 1.721	18190158	302274	\$ 1.988
75 X 75	18190020	116129	\$ 2.677	18190091	241845	\$ 2.133	18190159	302275	\$ 2.460
110 X 40	18190021	116130	\$ 2.835	18190092	241846	\$ 2.427	18190161	302277	\$ 2.605
110 X 50	18190022	116131	\$ 3.214	18190093	241847	\$ 2.561	18190162	302278	\$ 2.584
110 X 75	18190023	116132	\$ 3.629	18190094	241848	\$ 2.891	18190163	302279	\$ 3.335
110 X 110	18190024	116133	\$ 4.704	18190095	241849	\$ 3.745	18190160	302276	\$ 3.783
160 X 110	18190026	116135	\$ 31.451	18190096	241850	\$ 27.842	18190120	301000	\$ 3.879
160 X 160	18190025	116134	\$ 37.738	18190097	241851	\$ 33.488	18190126	301057	\$ 44.306





### VEE SANITARIO BLANCO

PRODUCTO NACIONAL  
**MATERIAL:** PVC  
 PRODUCTO CERTIFICADO  
**UNIDAD DE VENTA:** UNITARIO

MEDIDA	CÓDIGO TIGRE	REF. TIGRE	NETO	CÓDIGO HOFFENS	REF. HOFFENS	NETO	CÓDIGO VINILIT	REF. VINILIT	NETO
40 X 40	18190032	116150	\$ 1.623	18190101	241855	\$ 1.230	18190166	302283	\$ 1.717
50 X 40	18190031	116149	\$ 1.878	-	-	-	-	-	-
50 X 50	18190033	116151	\$ 1.945	18190102	241856	\$ 1.561	18190167	302284	\$ 2.055
75 X 40	18190034	116152	\$ 2.255	-	-	-	18190168	302285	\$ 2.384
75 X 50	18190035	116153	\$ 2.230	18190117	241883	\$ 2.533	18190169	302286	\$ 2.496
75 X 75	18190036	116154	\$ 3.347	18190103	241857	\$ 2.533	18190170	302287	\$ 3.537
110 X 40	18190037	116155	\$ 3.345	18190104	241858	\$ 2.867	18190172	302289	\$ 2.848
110 X 50	18190038	116156	\$ 4.659	18190105	241859	\$ 3.524	18190173	302290	\$ 3.746
110 X 75	18190039	116157	\$ 5.119	18190106	241860	\$ 4.106	18190174	302291	\$ 4.118
110 X 110	18190040	116158	\$ 6.422	18190107	241861	\$ 5.155	18190171	302288	\$ 5.163
160 X 110	18190027	116138	\$ 32.809	18190108	241862	\$ 29.161	18190128	301073	\$ 34.026
160 X 160	18190028	116139	\$ 41.401	18190109	241863	\$ 34.758	18190129	301074	\$ 48.605



### COPLA REDUCCIÓN BLANCO

PRODUCTO NACIONAL  
**MATERIAL:** PVC  
 PRODUCTO CERTIFICADO  
**UNIDAD DE VENTA:** UNITARIO

MEDIDA	CÓDIGO TIGRE	REF. TIGRE	NETO	CÓDIGO HOFFENS	REF. HOFFENS	NETO	CÓDIGO VINILIT	REF. VINILIT	NETO
50 X 40	18190041	116160	\$ 739	18190081	241828	\$ 588	18190144	302255	\$ 681
75 X 50	18190042	116161	\$ 1.203	18190082	241829	\$ 958	18190145	302256	\$ 1.107
110 X 50	18190045	116164	\$ 1.938	18190083	241830	\$ 1.545	18190178	302313	\$ 1.950
110 X 75	18190043	116162	\$ 2.229	18190084	241831	\$ 1.773	18190146	302257	\$ 2.050
160 X 110	18190044	116163	\$ 16.669	18190085	241832	\$ 13.312	18190125	301036	\$ 15.316



### COPLA SANITARIO BLANCO

PRODUCTO NACIONAL  
**MATERIAL:** PVC  
 PRODUCTO CERTIFICADO  
**UNIDAD DE VENTA:** UNITARIO

MEDIDA	CÓDIGO TIGRE	REF. TIGRE	NETO	CÓDIGO HOFFENS	REF. HOFFENS	NETO	CÓDIGO VINILIT	REF. VINILIT	NETO
40 MM	18190000	116100	\$ 1.007	18190075	241822	\$ 882	18190138	302245	\$ 1.066
50 MM	18190001	116101	\$ 1.199	18190076	241823	\$ 1.027	18190139	302246	\$ 1.266
75 MM	18190002	116102	\$ 1.871	18190077	241824	\$ 1.491	18190140	302247	\$ 1.979
110 MM	18190003	116103	\$ 2.915	18190078	241825	\$ 2.458	18190141	302248	\$ 2.482
160 MM	18190004	116104	\$ 13.525	18190079	241826	\$ 12.009	18190123	301017	\$ 15.879





**COPLA REPARACIÓN SANITARIO BLANCO**

PRODUCTO NACIONAL  
**MATERIAL:** PVC  
 PRODUCTO CERTIFICADO  
 UNIDAD DE VENTA: UNITARIO

MEDIDA	CÓDIGO TIGRE	REF. TIGRE	NETO	CÓDIGO HOFFENS	REF. HOFFENS	NETO	CÓDIGO VINILIT	REF. VINILIT	NETO
110 MM	18190057	116198	\$ 7.163	18190080	241827	\$ 2.470	18190124	301023	\$ 5.317



**TEE REGISTRO BLANCO**

PRODUCTO NACIONAL  
**MATERIAL:** PVC  
 PRODUCTO CERTIFICADO  
 UNIDAD DE VENTA: UNITARIO

MEDIDA	CÓDIGO TIGRE	REF. TIGRE	NETO	CÓDIGO HOFFENS	REF. HOFFENS	NETO	CÓDIGO VINILIT	REF. VINILIT	NETO
75 MM	18190046	116169	\$ 4.235	18190098	241852	\$ 4.621	18190165	302281	\$ 4.477
110 MM	18190047	116170	\$ 6.126	18190099	241853	\$ 4.879	18190164	302280	\$ 4.926
160 MM	18190048	116171	\$ 48.444	18190114	241868	\$ 57.564	-	-	-



**TAPA SANITARIA BLANCO**

PRODUCTO NACIONAL  
**MATERIAL:** PVC  
 PRODUCTO CERTIFICADO  
 UNIDAD DE VENTA: UNITARIO

MEDIDA	CÓDIGO TIGRE	REF. TIGRE	NETO	CÓDIGO HOFFENS	REF. HOFFENS	NETO	CÓDIGO VINILIT	REF. VINILIT	NETO
40 MM	18190049	116175	\$ 432	18190110	241864	\$ 379	18190150	302265	\$ 535
50 MM	18190050	116176	\$ 490	18190111	241865	\$ 430	18190151	302266	\$ 529
75 MM	18190051	116177	\$ 608	18190112	241866	\$ 533	18190184	302363	\$ 788
110 MM	18190052	116178	\$ 792	18190113	241867	\$ 739	18190149	302264	\$ 852



**CODO REGISTRO BLANCO**

PRODUCTO NACIONAL  
**MATERIAL:** PVC  
 PRODUCTO CERTIFICADO  
 UNIDAD DE VENTA: UNITARIO

MEDIDA	CÓDIGO TIGRE	REF. TIGRE	NETO	CÓDIGO VINILIT	REF. VINILIT	NETO
110 MM	18190029	116147	\$ 10.186	18190175	302295	\$ 10.250
160 MM	18190030	116148	\$ 31.615	18190176	302296	\$ 31.816



**PILETA SANITARIA**

PRODUCTO NACIONAL  
**MATERIAL:** PVC  
 UNIDAD DE VENTA: UNITARIO

CÓDIGO	REF.	MEDIDA	COLOR	NETO
18260010	116408	110 X 75 X 50 X 40	BLANCO	\$ 5.042
18260011	116409	110 X 75 X 50 X 40	GRIS	\$ 5.042



**ESQUINERO DE EVACUACIÓN W.C. HORIZONTAL**

PRODUCTO NACIONAL  
**MATERIAL:** PVC  
 UNIDAD DE VENTA: UNITARIO

CÓDIGO	REF.	MEDIDA	NETO
18190062	235366	110MM DERECHO	\$ 13.591
18190063	235367	110MM IZQUIERDO	\$ 13.591



**SIFÓN LOA**

PRODUCTO NACIONAL  
**MATERIAL:** PVC  
 UNIDAD DE VENTA: UNITARIO

CÓDIGO	REF.	SALIDA	MEDIDA	NETO
18260015	131100	CURVA	1 1/2" - 1 1/4"	\$ 3.091
18260016	131101	RECTA	1 1/2" - 1 1/4"	\$ 3.091



**TRAMPA SIFÓN**  
 PRODUCTO NACIONAL  
 MATERIAL: PVC  
 UNIDAD DE VENTA: UNITARIO

CÓDIGO	REF.	CURVA	MEDIDA	NETO
18260025	131150	MULTIUSO TIPO S Y P	1 1/2"- 1 1/4"	\$ 3.818



**SIFÓN LAVATORIO**  
 PRODUCTO NACIONAL  
 MATERIAL: PVC  
 UNIDAD DE VENTA: UNITARIO

CÓDIGO	REF.	SALIDA	MEDIDA	NETO
18260020	131120	CURVA	1 1/4"	\$ 2.612
18260024	131124	RECTA	1 1/4"	\$ 2.430



**DESAGÜE LAVAPLATOS**  
 PRODUCTO NACIONAL  
 MATERIAL: PVC  
 COLOR: BLANCO  
 UNIDAD DE VENTA: UNITARIO

CÓDIGO	REF.	GOMAS	MEDIDA	NETO
18260038	131201	PLANAS	1 1/4"	\$ 1.866
18260040	131204	PLANAS	1 1/2"	\$ 2.303



**DESAGÜE CON REJILLA INOX Y TAPÓN**  
 MARCA: DUKE (ARGENTINA)  
 MATERIAL: PVC, ACERO INOX  
 UNIDAD DE VENTA: UNITARIO

CÓDIGO	REF.	MEDIDA	NETO
18260045	175205	1 1/4"	\$ 1.571
18260046	175210	1 1/2"	\$ 1.886



**LAVADERO**  
 MARCA: DUKE (ARGENTINA)  
 MATERIAL: PVC  
 UNIDAD DE VENTA: UNITARIO

CÓDIGO	REF.	VOLUMEN	NETO
18260047	175250	15 L	\$ 18.885
18260048	175252	24 L	\$ 28.995



**JUEGO SALIDA DESAGÜE**  
 PRODUCTO NACIONAL  
 MATERIAL: PVC  
 UNIDAD DE VENTA: UNITARIO

CÓDIGO	REF.	MEDIDA	NETO
18260018	131112	1 1/4"	\$ 839
18260019	131113	1 1/2"	\$ 1.003



**DESAGÜE LAVATORIO**  
 PRODUCTO NACIONAL  
 MATERIAL: PVC  
 UNIDAD DE VENTA: UNITARIO

CÓDIGO	REF.	GOMAS	MEDIDA	NETO
18260030	131170	CÓNICAS	1 1/4"	\$ 1.982



**DUCHA COMPLETA BLANCA**  
 PRODUCTO NACIONAL  
 MATERIAL: PVC  
 UNIDAD DE VENTA: UNITARIO

CÓDIGO	REF.	TIPO	NETO
18260042	131211	MÓVIL	\$ 2.736



**FLEXIBLE EXTENSIBLE**  
 MARCA: DUKE (ARGENTINA)  
 MATERIAL: PVC  
 UNIDAD DE VENTA: UNITARIO

CÓDIGO	REF.	MEDIDA	NETO
18260044	175200	1 1/2"	\$ 2.894



## COLECTOR

### TUBERÍA COLECTOR

PRODUCTO NACIONAL  
CALIDAD CERTIFICADA  
PRECIO POR TIRA  
UNIDAD DE VENTA: TIRA 6 METROS



MEDIDA	CLASE	CÓDIGO TIGRE	REF. TIGRE	NETO	CÓDIGO HOFFENS	REF. HOFFENS	NETO	CÓDIGO VINILIT	REF. VINILIT	NETO
160 MM *	CLASE I	18030000	135500	\$ 49.043	-	-	-	-	-	-
180 MM	CLASE I	18030001	135501	\$ 55.677	18030022	236091	\$ 53.082	18030034	301282	\$ 41.078
200 MM	CLASE I	18030002	135502	\$ 68.448	18030023	236092	\$ 65.253	18030036	301284	\$ 50.500
250 MM	CLASE I	18030003	135503	\$ 110.904	18030024	236093	\$ 100.440	18030038	301286	\$ 105.728
315 MM	CLASE I	18030004	135504	\$ 177.082	18030025	236094	\$ 160.377	18030040	301288	\$ 168.817
355 MM	CLASE I	18030005	135505	\$ 225.577	-	-	-	18030042	301290	\$ 248.134
400 MM	CLASE I	18030006	135506	\$ 286.916	-	-	-	18030044	301292	\$ 273.526
160 MM *	CLASE II	18030007	135550	\$ 60.152	-	-	-	-	-	-
180 MM	CLASE II	18030008	135551	\$ 79.707	18030026	236111	\$ 76.833	18030035	301283	\$ 68.378
200 MM	CLASE II	18030009	135552	\$ 99.330	18030027	236112	\$ 94.695	18030037	301285	\$ 73.285
250 MM	CLASE II	18030010	135553	\$ 163.136	18030028	236113	\$ 147.750	18030039	301287	\$ 155.524
315 MM	CLASE II	18030011	135554	\$ 259.118	18030029	236114	\$ 234.678	18030041	301289	\$ 247.025
355 MM	CLASE II	18030012	135555	\$ 333.951	-	-	-	18030043	301291	\$ 363.492
400 MM	CLASE II	18030013	135556	\$ 417.513	-	-	-	18030045	301293	\$ 398.027

(\*) PRODUCTOS SIN CERTIFICACIÓN



### TEE COLECTOR CONFORMADA

PRODUCTO NACIONAL  
CALIDAD CERTIFICADA  
UNIDAD DE VENTA: UNITARIO



### TEE COLECTOR INYECTADA

PRODUCTO NACIONAL  
CALIDAD CERTIFICADA  
UNIDAD DE VENTA: UNITARIO

CÓDIGO	REF.	MEDIDA	CURVA	NETO
18210106	116500	160 X 110 MM	CLASE I	\$ 19.164
18210107	116501	160 X 160MM	CLASE I	\$ 27.804
18210108	116502	180 X 180 MM	CLASE I	\$ 44.037
18210109	116503	200 X 200 MM	CLASE I	\$ 53.672
18210110	116504	250 X 110 MM	CLASE I	\$ 49.002
18210111	116505	250 X 250 MM	CLASE I	\$ 95.053
18210112	116506	315 X 110 MM	CLASE I	COTIZAR
18210113	116507	315 X 315 MM	CLASE I	COTIZAR
18210114	116508	355 X 110 MM	CLASE I	COTIZAR
18210115	116509	355 X 355 MM	CLASE I	COTIZAR
18210116	116510	400 X 110 MM	CLASE I	COTIZAR
18210117	116511	400 X 400 MM	CLASE I	COTIZAR
18210118	116514	160 X 110 MM	CLASE II	\$ 24.742
18210119	116515	160 X 160MM	CLASE II	\$ 33.265
18210120	116516	180 X 180 MM	CLASE II	\$ 41.774
18210121	116517	200 X 200 MM	CLASE II	\$ 51.247
18210122	116518	250 X 110 MM	CLASE II	\$ 54.099
18210123	116519	250 X 250 MM	CLASE II	\$ 90.967
18210124	116520	315 X 110 MM	CLASE II	COTIZAR
18210125	116521	315 X 315 MM	CLASE II	COTIZAR
18210126	116522	355 X 110 MM	CLASE II	COTIZAR
18210127	116523	355 X 355 MM	CLASE II	COTIZAR
18210128	116525	400 X 400 MM	CLASE II	COTIZAR

MEDIDA	CÓDIGO NACIONAL	REF. NACIONAL	NETO	CÓDIGO VINILIT	REF. VINILIT	NETO
180 X 110 MM	18210158	116590	\$ 46.262	-	-	-
200 X 110 MM	18210159	116592	\$ 48.117	18210212	301041	\$ 31.800







### CODO COLECTOR 90° CONFORMADO C/GOMA

PRODUCTO NACIONAL  
CALIDAD CERTIFICADA  
UNIDAD DE VENTA: UNITARIO



### COPLA COLECTOR CONFORMADA C/GOMA

PRODUCTO NACIONAL  
CALIDAD CERTIFICADA  
UNIDAD DE VENTA: UNITARIO

CÓDIGO	REF.	MEDIDA	ÁNGULO	NETO
18210129	116530	160 MM	45°	\$ 24.658
18210130	116531	180 MM	45°	\$ 30.350
18210131	116532	200 MM	45°	\$ 47.792
18210132	116533	250 MM	45°	\$ 58.206
18210133	116534	315 MM	45°	\$ 140.415
18210134	116535	355 MM	45°	COTIZAR
18210135	116536	400 MM	45°	COTIZAR
18210136	116540	160 MM	90°	\$ 28.498
18210137	116541	180 MM	90°	\$ 33.767
18210138	116542	200 MM	90°	\$ 46.493
18210139	116543	250 MM	90°	\$ 71.445
18210140	116544	315 MM	90°	\$ 148.068
18210141	116545	355 MM	90°	COTIZAR
18210142	116546	400 MM	90°	COTIZAR

CÓDIGO	REF.	MEDIDA	TIPO	NETO
18210143	116550	160 MM	UNIÓN	\$ 19.352
18210144	116552	180 MM	UNIÓN	\$ 26.866
18210145	116554	200 MM	UNIÓN	\$ 31.827
18210146	116556	250 MM	UNIÓN	\$ 45.464
18210147	116558	315 MM	UNIÓN	\$ 96.402
18210148	116560	355 MM	UNIÓN	COTIZAR
18210149	116562	400 MM	UNIÓN	COTIZAR
18210150	116564	160 MM	REPARACIÓN	\$ 19.352
18210151	116566	180 MM	REPARACIÓN	\$ 26.266
18210152	116568	200 MM	REPARACIÓN	\$ 33.448
18210153	116570	250 MM	REPARACIÓN	\$ 50.176
18210154	116572	315 MM	REPARACIÓN	\$ 99.089
18210155	116574	355 MM	REPARACIÓN	COTIZAR
18210156	116576	400 MM	REPARACIÓN	COTIZAR

## AGRÍCOLA



### TUBERÍA AGRÍCOLA

PRODUCTO NACIONAL  
MATERIAL: PVC  
PRODUCTO CERTIFICADO  
PRECIO POR TIRA  
UNIDAD DE VENTA: TIRA 6 METROS

CÓDIGO	REF.	MEDIDA	UNIÓN	NETO
18040000	116908	200 MM	ANGER	\$ 43.927
18040001	116909	250 MM	ANGER	\$ 68.894
18040002	116910	315MM	ANGER	\$ 152.881



## COLLARINES



### COLLARIN CON REFUERZO

MARCA: HIDROTEN (ESPAÑA)  
MATERIAL: POLIPROPILENO  
UNIDAD DE VENTA: UNITARIO

CÓDIGO	REF.	MEDIDA	PRESIÓN	TORNILLOS	NETO
18220006	174793	63 X 3/4"	PN 10 - 145 PSI	4	\$ 3.107
18220007	174794	63 X 1"	PN 10 - 145 PSI	4	\$ 3.107
18220008	174795	63 X 1 1/4"	PN 10 - 145 PSI	4	\$ 3.107
18220009	174796	63 X 1 1/2"	PN 10 - 145 PSI	4	\$ 3.107
18220010	174798	75 X 1"	PN 10 - 145 PSI	4	\$ 4.504
18220011	174800	75 X 1 1/4"	PN 10 - 145 PSI	4	\$ 4.504
18220013	174802	75 X 1 1/2"	PN 10 - 145 PSI	4	\$ 4.504
18220012	174801	75 X 2"	PN 10 - 145 PSI	4	\$ 4.504
18220014	174803	90 X 1"	PN 10 - 145 PSI	4	\$ 4.793
18220015	174804	90 X 1 1/4"	PN 10 - 145 PSI	4	\$ 4.793
18220017	174806	90 X 1 1/2"	PN 10 - 145 PSI	4	\$ 4.793
18220016	174805	90 X 2"	PN 10 - 145 PSI	4	\$ 4.793
18220018	174807	110 X 1"	PN 10 - 145 PSI	4	\$ 6.260
18220019	174808	110 X 1 1/4"	PN 10 - 145 PSI	4	\$ 6.260
18220020	174810	110 X 1 1/2"	PN 10 - 145 PSI	4	\$ 6.260
18220021	174811	110 X 2"	PN 10 - 145 PSI	4	\$ 6.260
18220022	174812	125 X 1"	PN 10 - 145 PSI	4	\$ 9.203
18220023	174813	125 X 1 1/4"	PN 10 - 145 PSI	4	\$ 9.203
18220024	174814	125 X 1 1/2"	PN 10 - 145 PSI	4	\$ 9.203
18220025	174815	125 X 2"	PN 10 - 145 PSI	4	\$ 9.203
18220026	174816	140 X 1"	PN 10 - 145 PSI	6	\$ 13.933
18220027	174817	140 X 1 1/4"	PN 10 - 145 PSI	6	\$ 13.933
18220028	174818	140 X 1 1/2"	PN 10 - 145 PSI	6	\$ 13.933
18220029	174819	140 X 2"	PN 10 - 145 PSI	6	\$ 13.933
18220030	174821	140 X 3"	PN 10 - 145 PSI	6	\$ 13.933
18220031	174825	160 X 1"	PN 10 - 145 PSI	6	\$ 15.424
18220032	174826	160 X 1 1/4"	PN 10 - 145 PSI	6	\$ 15.424
18220033	174827	160 X 1 1/2"	PN 10 - 145 PSI	6	\$ 15.424
18220034	174828	160 X 2"	PN 10 - 145 PSI	6	\$ 15.424
18220035	174830	160 X 3"	PN 10 - 145 PSI	6	\$ 15.424
18220036	174834	200 X 3"	PN 6 - 87 PSI	6	\$ 54.561
18220037	174835	200 X 4"	PN 6 - 87 PSI	6	\$ 54.561



### COLLARIN GRANDES MEDIDAS

MARCA: HIDROTEN (ESPAÑA)  
MATERIAL: POLIPROPILENO  
UNIDAD DE VENTA: UNITARIO

CÓDIGO	REF.	MEDIDA	PRESIÓN	NETO
18220038	174843	250 MM X 2"	PN 6 - 87 PSI	\$ 110.660
18220039	174844	250 MM X 3"	PN 6 - 87 PSI	\$ 110.660
18220040	174845	250 MM X 4"	PN 6 - 87 PSI	\$ 112.051
18220041	174846	315 MM X 2"	PN 6 - 87 PSI	\$ 131.260
18220042	174847	315 MM X 3"	PN 6 - 87 PSI	\$ 131.260
18220043	174848	315 MM X 4"	PN 6 - 87 PSI	\$ 132.651
18220044	174849	400 MM X 2"	PN 6 - 87 PSI	\$ 170.270
18220045	174850	400 MM X 3"	PN 6 - 87 PSI	\$ 170.270
18220046	174851	400 MM X 4"	PN 6 - 87 PSI	\$ 171.661



### COLLARIN CON REFUERZO

PRODUCTO IMPORTADO  
MATERIAL: POLIPROPILENO  
UNIDAD DE VENTA: UNITARIO

CÓDIGO	REF.	MEDIDA	PRESIÓN	TORNILLOS	NETO
18220057	296010	40X1/2"	PN10	4	\$ 1.093
18220058	296011	40X3/4"	PN10	4	\$ 1.136
18220059	296012	40X1"	PN10	4	\$ 1.255
18220060	296015	50X1/2"	PN10	4	\$ 1.169
18220061	296016	50X3/4"	PN10	4	\$ 1.101
18220062	296017	50X1"	PN10	4	\$ 1.227
18220063	296018	50X1-1/4"	PN10	4	\$ 1.495
18220064	296030	63X1/2"	PN10	4	\$ 1.613
18220065	296031	63X3/4"	PN10	4	\$ 1.648
18220066	296032	63X1"	PN10	4	\$ 1.812
18220067	296033	63X1-1/4"	PN10	4	\$ 1.841
18220068	296034	63X1-1/2"	PN10	4	\$ 1.703
18220069	296040	75X1/2"	PN10	4	\$ 2.045
18220070	296041	75X3/4"	PN10	4	\$ 2.074
18220071	296042	75X1"	PN10	4	\$ 2.305
18220072	296043	75X1-1/4"	PN10	4	\$ 2.348
18220073	296044	75X1-1/2"	PN10	4	\$ 2.372
18220074	296045	75X2"	PN10	4	\$ 2.425
18220075	296050	90X1/2"	PN10	4	\$ 2.481
18220076	296051	90X3/4"	PN10	4	\$ 2.536
18220077	296052	90X1"	PN10	4	\$ 2.850
18220078	296053	90X1-1/4"	PN10	4	\$ 2.757
18220079	296054	90X1-1/2"	PN10	4	\$ 2.830
18220080	296055	90X2"	PN10	4	\$ 3.038
18220081	296070	110X1/2"	PN10	4	\$ 3.082
18220082	296071	110X3/4"	PN10	4	\$ 3.112
18220083	296072	110X1"	PN10	4	\$ 3.247
18220084	296073	110X1-1/4"	PN10	4	\$ 3.203
18220085	296074	110X1-1/2"	PN10	4	\$ 3.529
18220086	296075	110X2"	PN10	4	\$ 3.705
18220087	296077	110X3"	PN10	4	\$ 5.031
18220088	296110	160X1/2"	PN10	4	\$ 10.421
18220089	296111	160X1"	PN10	4	\$ 11.100
18220090	296112	160X2"	PN10	4	\$ 11.209
18220091	296113	160X3"	PN10	4	\$ 11.256
18220092	296130	200X2"	PN6	4	\$ 18.224



## ADHESIVOS



**ADHESIVO VINILIT**  
 MARCA: VINILIT  
 PRODUCTO NACIONAL  
 UNIDAD DE VENTA: UNITARIO

CÓDIGO	REF.	MEDIDA	SECADO	NETO
18400003	102003	25 CC	NORMAL	\$ 768
18400000	102000	60 CC	NORMAL	\$ 1.394
18400001	102001	240 CC	NORMAL	\$ 4.223
18400009	102012	240 CC	-	\$ 4.350
18400010	102013	240 CC	-	\$ 4.479
18400002	102002	473 CC	NORMAL	\$ 6.512



**ADHESIVO HOFFENS**  
 MARCA: HOFFENS  
 PRODUCTO NACIONAL  
 UNIDAD DE VENTA: UNITARIO

CÓDIGO	REF.	MEDIDA	SECADO	NETO
18400032	102271	20 CC	NORMAL	\$ 679
18400033	102272	60 CC	NORMAL	\$ 1.231
18400034	102273	250 CC	NORMAL	\$ 3.213



**ADHESIVO TIGRE**  
 MARCA: TIGRE  
 APLICACIÓN: TUBERÍA PVC  
 UNIDAD DE VENTA: UNITARIO

CÓDIGO	REF.	MEDIDA	SECADO	NETO
18400013	102050	POMO 25CC	TRADICIONAL	\$ 633
18400014	102052	POMO 50CC	TRADICIONAL	\$ 978
18400015	102058	TARRO 240CC	HUMEDAD	\$ 3.800
18400016	102060	TARRO 240CC	TRADICIONAL	\$ 2.733
18400017	102070	TARRO 470CC	TRADICIONAL	\$ 4.994



**LUBRICANTE**  
 PRODUCTO NACIONAL  
 UNIDAD DE VENTA: UNITARIO

CÓDIGO	REF.	MARCA	MEDIDA	NETO
18390002	102275	HOFFENS	500 CC	\$ 1.558
18390001	102100	VINILIT	500 CC	\$ 2.464



**ADHESIVO PROFESIONAL OATEY**  
 MARCA: OATEY (U.S.A.)  
 APLICACIÓN: TUBERÍA PVC  
 UNIDAD DE VENTA: UNITARIO

CÓDIGO	REF.	MEDIDA	SECADO	OBSERVACIÓN	COLOR	NETO
18400024	102250	118 ML	RÁPIDO	HASTA 110 MM	TRANSPARENTE	\$ 3.156
18400025	102251	237 ML	RÁPIDO	HASTA 110 MM	TRANSPARENTE	\$ 4.801
18400023	102203	473 ML	RÁPIDO	HASTA 110 MM	TRANSPARENTE	\$ 8.007
18400026	102255	118 ML	RÁPIDO/ HUMEDAD	HASTA 160 MM	AZUL	\$ 4.119
18400027	102256	237 ML	RÁPIDO/ HUMEDAD	HASTA 160 MM	AZUL	\$ 6.374
18400028	102257	473 ML	RÁPIDO/ HUMEDAD	HASTA 160 MM	AZUL	\$ 10.579
18400029	102259	473 ML	LENTO	HASTA 315 MM	GRIS	\$ 11.230



**ADHESIVO PROFESIONAL OATEY**  
 MARCA: OATEY (U.S.A.)  
 APLICACIÓN: TUBERÍA CPVC  
 UNIDAD DE VENTA: UNITARIO

CÓDIGO	REF.	MEDIDA	SECADO	OBSERVACIÓN	COLOR	NETO
18400030	102260	118 ML	MEDIO	HASTA 160 MM	NARANJO	\$ 5.960
18400031	102261	473 ML	MEDIO	HASTA 160 MM	NARANJO	\$ 15.470



**PRIMER PROFESIONAL OATEY**  
 MARCA: OATEY (U.S.A.)  
 APLICACIÓN: LIMPIA Y PREABLANDA TUBERÍA PVC Y CPVC  
 UNIDAD DE VENTA: UNITARIO

CÓDIGO	REF.	MEDIDA	SECADO	OBSERVACIÓN	COLOR	NETO
18400012	102045	473 ML	RÁPIDO	HASTA 315 MM	TRANSPARENTE	\$ 10.212



## TEFLÓN Y SELLANTES



**TEFLÓN PROFESIONAL**  
MARCA: DURA  
UNIDAD DE VENTA: UNITARIO

CÓDIGO	REF.	MEDIDA	LARGO	UNID / CAJA	NETO
18360003	171110	3/4"	10 M	10	\$ 977
18360004	171112	3/4"	50 M	10	\$ 4.775



**TEFLÓN PROFESIONAL GAS**  
MARCA: DURA  
COLOR: AMARILLO  
UNIDAD DE VENTA: UNITARIO

CÓDIGO	REF.	MEDIDA	LARGO	UNID / CAJA	NETO
18370000	171160	3/4"	10 M	10	\$ 809



**TEFLÓN NORMAL**  
MARCA: DURA  
UNIDAD DE VENTA: UNITARIO

CÓDIGO	REF.	MEDIDA	UNID / CAJA	NETO
18360000	171060	1/2"	10	\$ 324
18360001	171061	3/4"	10	\$ 442
18360002	171062	1"	10	\$ 888



**SELLANTE ANAERÓBICO DE ROSCAS**  
MARCA: DURA  
SECADO NORMAL  
COLOR: AMARILLO  
UNIDAD DE VENTA: UNITARIO

CÓDIGO	REF.	MEDIDA	NETO
18380000	171300	50 ML	\$ 6.443

## TUBERÍA HDPE



**TUBERÍA HDPE**  
PRODUCTO NACIONAL  
ISO 4427, PE100  
PRECIO POR METRO  
PRESIÓN NOMINAL: 6 BARES  
UNIDAD DE VENTA: TIRA 6 M

CÓDIGO	REF.	MEDIDA	USD NETO
18050008	233004	50MM	2,30
18050010	233006	63MM	3,59
18050012	233008	75MM	4,88
18050014	233010	90MM	7,03
18050016	233012	110MM	10,33
18050018	233014	125MM	13,35
18050020	233016	140MM	16,79
18050022	233018	160MM	22,03
18050024	233020	180MM	27,41
18050026	233022	200MM	34,01
18050028	233024	225MM	42,70
18050030	233026	250MM	52,89
18050032	233028	280MM	65,95
18050034	233030	315MM	84,03
18050036	233032	355MM	COTIZAR
18050039	233035	400MM	COTIZAR
18050040	233036	450MM	COTIZAR
18050042	233038	500MM	COTIZAR



**TUBERÍA HDPE**  
PRODUCTO NACIONAL  
ISO 4427, PE100  
PRECIO POR METRO  
PRESIÓN NOMINAL: 6 BARES  
UNIDAD DE VENTA: TIRA 12 M

CÓDIGO	REF.	MEDIDA	USD NETO
18050009	233005	50MM	COTIZAR
18050011	233007	63MM	COTIZAR
18050013	233009	75MM	COTIZAR
18050015	233011	90MM	COTIZAR
18050017	233013	110MM	COTIZAR
18050019	233015	125MM	COTIZAR
18050021	233017	140MM	COTIZAR
18050023	233019	160MM	COTIZAR
18050025	233021	180MM	COTIZAR
18050027	233023	200MM	COTIZAR
18050029	233025	225MM	COTIZAR
18050031	233027	250MM	COTIZAR
18050033	233029	280MM	COTIZAR
18050035	233031	315MM	COTIZAR
18050037	233033	355MM	COTIZAR
18050038	233034	400MM	COTIZAR
18050041	233037	450MM	COTIZAR
18050043	233039	500MM	COTIZAR



**TUBERÍA HDPE**  
 PRODUCTO NACIONAL  
 ISO 4427, PE100  
 PRECIO POR METRO  
 PRESIÓN NOMINAL: 10 BARES  
 UNIDAD DE VENTA: TIRA Y ROLLO



**TUBERÍA HDPE**  
 PRODUCTO NACIONAL  
 ISO 4427, PE100  
 PRECIO POR METRO  
 PRESIÓN NOMINAL: 16 BARES  
 UNIDAD DE VENTA: TIRA Y ROLLO

CÓDIGO	REF.	MEDIDA	FORMATO	USD NETO
18050052	233108	32 MM	TIRA 6 M	1,36
18050051	233107	32 MM	TIRA 12 M	COTIZAR
18050053	233110	32 MM	ROLLO 100 M	1,65
18050054	233113	40 MM	TIRA 6 M	2,08
18050055	233114	40 MM	ROLLO 100 M	2,08
18050056	233115	40 MM	TIRA 12 M	COTIZAR
18050057	233117	50 MM	TIRA 6 M	3,23
18050058	233118	50 MM	ROLLO 100 M	3,23
18050059	233119	50 MM	TIRA 12 M	COTIZAR
18050060	233120	63 MM	TIRA 6 M	5,17
18050061	233122	63 MM	TIRA 12 M	COTIZAR
18050062	233126	63 MM	ROLLO 100 M	5,17
18050063	233128	75 MM	TIRA 6 M	7,32
18050064	233130	75 MM	TIRA 12 M	COTIZAR
18050066	233134	75 MM	ROLLO 100 M	7,32
18050067	233136	90 MM	TIRA 6 M	10,55
18050068	233138	90 MM	TIRA 12 M	COTIZAR
18050069	233140	90 MM	ROLLO 50 M	COTIZAR
18050070	233142	90 MM	ROLLO 100 M	10,55
18050071	233144	110 MM	TIRA 6 M	15,64
18050072	233146	110 MM	TIRA 12 M	COTIZAR
18050073	233148	110 MM	ROLLO 50 M	15,64
18050074	233150	110 MM	ROLLO 100 M	COTIZAR
18050075	233152	125 MM	TIRA 6 M	19,95
18050076	233154	125 MM	TIRA 12 M	COTIZAR
18050077	233156	140 MM	TIRA 6 M	25,04
18050078	233158	140 MM	TIRA 12 M	COTIZAR
18050079	233160	160 MM	TIRA 6 M	32,72
18050080	233162	160 MM	TIRA 12 M	COTIZAR
18050081	233164	180 MM	TIRA 6 M	41,41
18050082	233165	180 MM	TIRA 12 M	COTIZAR
18050083	233166	200 MM	TIRA 6 M	51,09
18050084	233167	200 MM	TIRA 12 M	COTIZAR
18050085	233168	225 MM	TIRA 6 M	64,80
18050086	233169	225 MM	TIRA 12 M	COTIZAR
18050087	233170	250 MM	TIRA 6 M	79,37
18050088	233171	250 MM	TIRA 12 M	COTIZAR
18050089	233172	280 MM	TIRA 6 M	99,75
18050090	233173	280 MM	TIRA 12 M	COTIZAR
18050091	233174	315 MM	TIRA 6 M	126,30
18050092	233175	315 MM	TIRA 12 M	COTIZAR
18050093	233176 (*)	355 MM	TIRA 6 M	COTIZAR
18050094	233177 (*)	355 MM	TIRA 12 M	COTIZAR
18050095	233178 (*)	400 MM	TIRA 6 M	COTIZAR
18050096	233179 (*)	400 MM	TIRA 12 M	COTIZAR
18050097	233180 (*)	450 MM	TIRA 12 M	COTIZAR
18050098	233181 (*)	450 MM	TIRA 6 M	COTIZAR
18050099	233182 (*)	500 MM	TIRA 12 M	COTIZAR
18050100	233183 (*)	500 MM	TIRA 6 M	COTIZAR

(\*) PRODUCTOS A PEDIDO, CON MÍNIMOS DE FABRICACION

CÓDIGO	REF.	MEDIDA	FORMATO	USD NETO
18050107	233240	20 MM	TIRA 6 M	0,86
18050154	233415	20 MM	TIRA 12 M	COTIZAR
18050108	233241	20 MM	ROLLO 100 M	0,86
18050109	233242	25 MM	TIRA 6 M	1,22
18050155	233416	25 MM	TIRA 12 M	COTIZAR
18050110	233243	25 MM	ROLLO 100 M	1,22
18050111	233244	32 MM	TIRA 6 M	2,01
18050156	233417	32 MM	TIRA 12 M	COTIZAR
18050112	233245	32 MM	ROLLO 100 M	2,01
18050113	233246	40 MM	TIRA 6 M	3,09
18050157	233418	40 MM	TIRA 12 M	COTIZAR
18050114	233247	40 MM	ROLLO 100 M	3,09
18050115	233248	50 MM	TIRA 6 M	4,81
18050158	233419	50 MM	TIRA 12 M	COTIZAR
18050116	233249	50 MM	ROLLO 100 M	4,81
18050117	233250	63 MM	TIRA 6 M	7,61
18050159	233421	63 MM	TIRA 12 M	COTIZAR
18050118	233251	63 MM	ROLLO 100 M	7,61
18050119	233252	75 MM	TIRA 6 M	10,62
18050160	233423	75 MM	TIRA 12 M	COTIZAR
18050120	233253	75 MM	ROLLO 100 M	10,62
18050121	233254	90 MM	TIRA 6 M	15,36
18050162	233427	90 MM	TIRA 12 M	COTIZAR
18050122	233255	90 MM	ROLLO 100 M	15,36
18050123	233256	110 MM	TIRA 6 M	22,82
18050164	233429	110 MM	TIRA 12 M	COTIZAR
18050124	233257	110 MM	ROLLO 50 M	22,82
18050125	233258	125 MM	TIRA 6 M	29,56
18050126	233259 (*)	125 MM	TIRA 12 M	COTIZAR
18050127	233260 (*)	140 MM	TIRA 6 M	36,81
18050128	233261 (*)	140 MM	TIRA 12 M	COTIZAR
18050129	233262 (*)	160 MM	TIRA 6 M	48,37
18050128	233261 (*)	160 MM	TIRA 12 M	COTIZAR
18050130	233264 (*)	180 MM	TIRA 6 M	61,14
18050131	233265 (*)	180 MM	TIRA 12 M	COTIZAR
18050132	233266 (*)	200 MM	TIRA 6 M	75,35
18050133	233267 (*)	200 MM	TIRA 12 M	COTIZAR
18050134	233268 (*)	225 MM	TIRA 6 M	95,44
18050135	233269 (*)	225 MM	TIRA 12 M	COTIZAR
18050136	233270 (*)	250 MM	TIRA 6 M	117,33
18050137	233271 (*)	250 MM	TIRA 12 M	COTIZAR
18050138	233272 (*)	280 MM	TIRA 6 M	147,11
18050139	233273 (*)	280 MM	TIRA 12 M	COTIZAR
18050140	233274 (*)	315 MM	TIRA 6 M	186,22
18050141	233275 (*)	315 MM	TIRA 12 M	COTIZAR
18050142	233276 (*)	355 MM	TIRA 6 M	COTIZAR
18050143	233277 (*)	355 MM	TIRA 12 M	COTIZAR
18050144	233278 (*)	400 MM	TIRA 6 M	COTIZAR
18050145	233279 (*)	400 MM	TIRA 12 M	COTIZAR
18050146	233280 (*)	450 MM	TIRA 6 M	COTIZAR
18050147	233281 (*)	450 MM	TIRA 12 M	COTIZAR
18050148	233282 (*)	500 MM	TIRA 6 M	COTIZAR
18050149	233283 (*)	500 MM	TIRA 12 M	COTIZAR

(\*) PRODUCTOS A PEDIDO, CON MÍNIMOS DE FABRICACION





## FITTING HDPE COMPRESIÓN

### COPLA COMPRESIÓN HDPE

MARCA: STP (ESPAÑA)  
 JUNTA EN EPDM  
 PRESIÓN NOMINAL: PN 16  
 UNIDAD DE VENTA: UNITARIO



CÓDIGO	REF.	MEDIDA	NETO
18250009	243000	20 MM X 20 MM	\$ 1.899
18250010	243001	25 MM X 25 MM	\$ 2.310
18250011	243002	32 MM X 32 MM	\$ 3.010
18250012	243003	40 MM X 40 MM	\$ 4.716
18250013	243004	50 MM X 50 MM	\$ 6.598
18250014	243005	63 MM X 63 MM	\$ 8.925
18250015	243006	75 MM X 75 MM	\$ 18.646
18250016	243007	90 MM X 90 MM	\$ 28.315
18250017	243008	110 MM X 110 MM	\$ 52.920

### TERMINAL HI COMPRESIÓN HDPE

MARCA: STP (ESPAÑA)  
 JUNTA EN EPDM  
 PRESIÓN NOMINAL: PN 16  
 UNIDAD DE VENTA: UNITARIO



CÓDIGO	REF.	MEDIDA	NETO
18250026	243040	20 X 1/2"	\$ 1.566
18250027	243041	25 X 3/4"	\$ 1.873
18250028	243042	32 X 1"	\$ 2.380
18250029	243043	40 X 1 1/4"	\$ 3.395
18250030	243044	50 X 1 1/2"	\$ 4.760
18250031	243045	63 X 2"	\$ 6.493
18250032	243046	75 X 2 1/2"	\$ 13.134
18250033	243047	90 X 3"	\$ 19.075
18250034	243048	110 X 4"	\$ 39.331

### CODO 90° COMPRESIÓN HDPE

MARCA: STP (ESPAÑA)  
 JUNTA EN EPDM  
 PRESIÓN NOMINAL: PN 16  
 UNIDAD DE VENTA: UNITARIO



CÓDIGO	REF.	MEDIDA	NETO
18250045	243080	20 MM X 20 MM	\$ 1.890
18250046	243081	25 MM X 25 MM	\$ 2.345
18250047	243082	32 MM X 32 MM	\$ 3.290
18250048	243083	40 MM X 40 MM	\$ 5.084
18250049	243084	50 MM X 50 MM	\$ 7.123
18250050	243085	63 MM X 63 MM	\$ 9.818
18250051	243086	75 MM X 75 MM	\$ 20.265
18250052	243087	90 MM X 90 MM	\$ 29.890
18250053	243088	110 MM X 110 MM	\$ 67.629

### COPLA REDUCCIÓN COMPRESIÓN HDPE

MARCA: STP (ESPAÑA)  
 JUNTA EN EPDM  
 PRESIÓN NOMINAL: PN 16  
 UNIDAD DE VENTA: UNITARIO



CÓDIGO	REF.	MEDIDA	NETO
18250018	243020	25MM X 20MM	\$ 2.205
18250019	243021	32MM X 25MM	\$ 2.870
18250020	243022	40MM X 32MM	\$ 4.148
18250021	243023	40 MM X 50 MM	\$ 6.064
18250022	243024	63 MM X 50 MM	\$ 7.446
18250023	243025	75 MM X 63 MM	\$ 18.646
18250024	243026	90 MM X 75 MM	\$ 28.315
18250025	243027	110 MM X 90 MM	\$ 54.408

### TERMINAL HE COMPRESIÓN HDPE

MARCA: STP (ESPAÑA)  
 JUNTA EN EPDM  
 PRESIÓN NOMINAL: PN 16  
 UNIDAD DE VENTA: UNITARIO



CÓDIGO	REF.	MEDIDA	NETO
18250035	243060	20 X 1/2"	\$ 1.181
18250036	243061	25 X 3/4"	\$ 1.505
18250037	243062	32 X 1"	\$ 1.995
18250038	243063	40 X 1 1/4"	\$ 2.870
18250044	243069	40 X 1 1/2"	\$ 3.091
18250039	243064	50 X 1 1/2"	\$ 3.553
18250040	243065	63 X 2"	\$ 6.235
18250041	243066	75 X 2 1/2"	\$ 11.384
18250042	243067	90 X 3"	\$ 17.281
18250043	243068	110 X 4"	\$ 36.024

### TEE COMPRESIÓN HDPE

MARCA: STP (ESPAÑA)  
 JUNTA EN EPDM  
 PRESIÓN NOMINAL: PN 16  
 UNIDAD DE VENTA: UNITARIO



CÓDIGO	REF.	MEDIDA	NETO
18250054	243100	20 X 20 X 20	\$ 2.870
18250055	243101	25 X 25 X 25	\$ 3.526
18250056	243102	32 X 32 X 32	\$ 4.541
18250057	243103	40 X 40 X 40	\$ 8.243
18250058	243104	50 X 50 X 50	\$ 10.430
18250059	243105	63 X 63 X 63	\$ 13.055
18250060	243106	75 X 75 X 75	\$ 30.809
18250061	243107	90 X 90 X 90	\$ 45.570
18250062	243108	110 X 110 X 110	\$ 91.158





### TAPÓN COMPRESIÓN HDPE

MARCA: STP (ESPAÑA)  
JUNTA EN EPDM  
PRESIÓN NOMINAL: PN 16  
UNIDAD DE VENTA: UNITARIO

CÓDIGO	REF.	MEDIDA	NETO
18250063	243120	20MM	\$ 1.295
18250064	243121	25MM	\$ 1.619
18250065	243122	32MM	\$ 2.074
18250066	243123	40MM	\$ 3.080
18250067	243124	50MM	\$ 4.226
18250068	243125	63MM	\$ 5.898
18250069	243126	75MM	\$ 12.128
18250070	243127	90MM	\$ 19.661
18250071	243128	110MM	\$ 39.699



### GARRA CPVC

MARCA: STP (ESPAÑA)  
SÓLO PARA FITTING MARCA STP  
USOS: FLUIDOS ÁCIDOS  
UNIDAD DE VENTA: UNITARIO

CÓDIGO	REF.	MEDIDA	NETO
18250072	243150	20 MM	\$ 591
18250073	243151	25 MM	\$ 698
18250074	243152	32 MM	\$ 1.074
18250075	243153	40 MM	\$ 1.289
18250076	243154	50 MM	\$ 2.309
18250077	243155	63 MM	\$ 4.136
18250078	243156	75 MM	\$ 8.164
18250079	243157	90 MM	\$ 9.184
18250080	243158	110 MM	\$ 20.731



### LLAVES PARA FITTINGS STP

MARCA: STP (ESPAÑA)  
SÓLO PARA FITTING MARCA STP  
UNIDAD DE VENTA: UNITARIO

CÓDIGO	REF.	MATERIAL	DIÁMETROS	NETO
18260057	243383	PLÁSTICO	16 - 63 MM	\$ 4.563
18260062	244381	METÁLICO	75 - 110 MM	\$ 135.869





# PLASTITALIA™

S.p.A.  
high performance fittings



## FITTING HDPE TERMOFUSIÓN



### CODO 45° TERMOFUSIÓN HDPE PE100

ORIGEN: R.P.C  
 PRODUCTO IMPORTADO  
 PRESIÓN NOMINAL: PN10  
 UNIDAD DE VENTA: UNITARIO

CÓDIGO	REF.	MEDIDA	NETO
18240312	295423	63 MM	\$ 4.752
18240313	295424	75 MM	\$ 6.322
18240314	295425	90 MM	\$ 7.630
18240315	295426	110 MM	\$ 13.080
18240316	295427	125 MM	\$ 19.970
18240317	295428	140MM	\$ 26.276
18240318	295429	160 MM	\$ 28.378
18240320	295431	200 MM	\$ 43.877
18240321	295432	225 MM	\$ 67.625
18240322	295433	250 MM	\$ 79.569
18240324	295435	315MM	\$ 191.836



### CODO 90° TERMOFUSIÓN HDPE PE100

ORIGEN: R.P.C  
 PRODUCTO IMPORTADO  
 PE100  
 PRESIÓN NOMINAL: PN10  
 UNIDAD DE VENTA: UNITARIO

CÓDIGO	REF.	MEDIDA	NETO
18240290	295401	63 MM	\$ 4.578
18240291	295402	75 MM	\$ 6.431
18240292	295403	90 MM	\$ 7.630
18240293	295404	110 MM	\$ 14.606
18240294	295405	125 MM	\$ 21.364
18240295	295406	140 MM	\$ 27.249
18240296	295407	160 MM	\$ 30.083
18240298	295409	200 MM	\$ 49.049
18240299	295410	225MM	\$ 68.276
18240300	295411	250 MM	\$ 86.739
18240302	295413	315 MM	\$ 298.000



### CODO 90° TERMOFUSIÓN HDPE PE100

MARCA: PLASTITALIA  
 PRODUCTO IMPORTADO ITALIANO  
 PRESIÓN NOMINAL: PN16  
 UNIDAD DE VENTA: UNITARIO

CÓDIGO	REF.	MEDIDA	NETO
18240164	235800	90 MM	\$ 11.536
18240165	235802	110 MM	\$ 19.885
18240166	235808	160 MM	\$ 42.068
18240167	235810	200 MM	\$ 74.804



### CODO 45° TERMOFUSIÓN HDPE PE100

MARCA: PLASTITALIA  
 PRODUCTO IMPORTADO ITALIANO  
 PRESIÓN NOMINAL: PN10  
 UNIDAD DE VENTA: UNITARIO

CÓDIGO	REF.	MEDIDA	NETO
18240059	235020	32 MM	\$ 3.091
18240060	235021	40 MM	\$ 3.323
18240061	235022	50 MM	\$ 4.387
18240062	235023	63 MM	\$ 5.796
18240063	235024	75 MM	\$ 7.710
18240064	235025	90 MM	\$ 9.305
18240065	235026	110 MM	\$ 15.951
18240066	235027	125 MM	\$ 24.354
18240067	235028	140MM	\$ 32.044
18240068	235029	160 MM	\$ 34.608
18240069	235030	180 MM	\$ 45.652
18240070	235031	200 MM	\$ 53.508
18240071	235032	225 MM	\$ 82.470
18240072	235033	250 MM	\$ 97.035
18240073	235034	280 MM	\$ 295.761
18240074	235035	315MM	\$ 233.947



### CODO 90° TERMOFUSIÓN HDPE PE100

MARCA: PLASTITALIA  
 PRODUCTO IMPORTADO ITALIANO  
 PRESIÓN NOMINAL: PN10  
 UNIDAD DE VENTA: UNITARIO

CÓDIGO	REF.	MEDIDA	NETO
18240046	235003	63 MM	\$ 5.583
18240047	235004	75 MM	\$ 7.843
18240048	235005	90 MM	\$ 9.305
18240049	235006	110 MM	\$ 17.812
18240050	235007	125 MM	\$ 26.053
18240051	235008	140 MM	\$ 33.231
18240052	235009	160 MM	\$ 36.687
18240053	235010	180MM	\$ 51.681
18240054	235011	200 MM	\$ 59.816
18240055	235012	225MM	\$ 83.264
18240056	235013	250 MM	\$ 105.780
18240057	235014	280 MM	\$ 352.654
18240058	235015	315 MM	\$ 249.898



### TEE 90° TERMOFUSIÓN HDPE PE100

MARCA: PLASTITALIA  
 PRODUCTO IMPORTADO ITALIANO  
 PRESIÓN NOMINAL: PN16  
 UNIDAD DE VENTA: UNITARIO

CÓDIGO	REF.	MEDIDA	NETO
18240168	235820	90 MM	\$ 17.483
18240169	235822	110 MM	\$ 22.200
18240170	235828	160 MM	\$ 57.270
18240171	235830	200 MM	\$ 106.361





**TEE 90° TERMOFUSIÓN HDPE PE100**

ORIGEN: R.P.C  
 PRODUCTO IMPORTADO  
 PE100  
 PRESIÓN NOMINAL: PN10  
 UNIDAD DE VENTA: UNITARIO

CÓDIGO	REF.	MEDIDA	NETO
18240332	295451	63 MM	\$ 5.540
18240333	295452	75 MM	\$ 7.848
18240334	295453	90 MM	\$ 12.012
18240335	295454	110 MM	\$ 17.167
18240336	295455	125 MM	\$ 25.852
18240337	295456	140 MM	\$ 42.009
18240338	295457	160 MM	\$ 48.769
18240339	295458	200 MM	\$ 88.419
18240341	295460	250 MM	\$ 152.553
18240343	295462	315 MM	\$ 266.531



**TAPA TERMOFUSIÓN HDPE PE100**

ORIGEN: R.P.C  
 PRODUCTO IMPORTADO  
 PE100  
 PRESIÓN NOMINAL: PN10  
 UNIDAD DE VENTA: UNITARIO

CÓDIGO	REF.	MEDIDA	NETO
18240385	295535	90 MM	\$ 8.309
18240386	295536	110 MM	\$ 12.233
18240387	295537	125 MM	\$ 13.157
18240388	295538	140 MM	\$ 20.312
18240389	295539	160 MM	\$ 20.774
18240391	295541	200 MM	\$ 30.007
18240392	295542	225 MM	\$ 36.931
18240393	295543	250 MM	\$ 43.856
18240395	295545	315MM	\$ 92.328



**TEE 90° TERMOFUSIÓN HDPE PE100**

MARCA: PLASTITALIA  
 PRODUCTO IMPORTADO ITALIANO  
 PRESIÓN NOMINAL: PN10  
 UNIDAD DE VENTA: UNITARIO

CÓDIGO	REF.	MEDIDA	NETO
18240075	235043	63 MM	\$ 6.756
18240076	235044	75 MM	\$ 9.571
18240077	235045	90 MM	\$ 14.649
18240078	235046	110 MM	\$ 20.936
18240079	235047	125 MM	\$ 31.527
18240080	235048	140 MM	\$ 51.231
18240081	235049	160 MM	\$ 59.474
18240082	235050	200 MM	\$ 107.828
18240083	235051	225 MM	\$ 129.484
18240084	235052	250 MM	\$ 186.040
18240085	235053	280 MM	\$ 465.390
18240086	235054	315 MM	\$ 325.038



**TAPA TERMOFUSIÓN HDPE PE100**

MARCA: PLASTITALIA  
 PRODUCTO IMPORTADO ITALIANO  
 PRESIÓN NOMINAL: PN10  
 UNIDAD DE VENTA: UNITARIO

CÓDIGO	REF.	MEDIDA	NETO
18240103	235083	63 MM	\$ 5.067
18240104	235084	75 MM	\$ 7.319
18240105	235085	90 MM	\$ 10.134
18240106	235086	110 MM	\$ 14.919
18240107	235087	125 MM	\$ 16.045
18240108	235088	140 MM	\$ 24.771
18240109	235089	160 MM	\$ 25.334
18240110	235090	180 MM	\$ 29.298
18240111	235091	200 MM	\$ 36.593
18240112	235092	225 MM	\$ 45.038
18240113	235093	250 MM	\$ 53.483
18240114	235094	280 MM	\$ 92.200
18240115	235095	315MM	\$ 112.595
18240116	235096	355 MM	\$ 189.553
18240117	235097	400 MM	\$ 361.964



### STUB END LARGO TERMOFUSIÓN HDPE PE100

ORIGEN: R.P.C  
PRODUCTO IMPORTADO  
PE100  
PRESIÓN NOMINAL: PN10  
UNIDAD DE VENTA: UNITARIO

CÓDIGO	REF.	MEDIDA	NETO
18240355	295505	63 MM	\$ 3.462
18240356	295506	75 MM	\$ 4.478
18240357	295507	90 MM	\$ 5.486
18240358	295508	110 MM	\$ 6.900
18240359	295509	125 MM	\$ 8.200
18240360	295510	140 MM	\$ 12.200
18240361	295511	160MM	\$ 14.020
18240362	295512	200 MM	\$ 26.300
18240363	295513	225 MM	\$ 28.760
18240364	295514	250 MM	\$ 39.800
18240366	295516	315 MM	\$ 92.000



### STUB END LARGO TERMOFUSIÓN HDPE PE100

ORIGEN: R.P.C  
PRODUCTO IMPORTADO  
PE100  
PRESIÓN NOMINAL: PN16  
UNIDAD DE VENTA: UNITARIO

CÓDIGO	REF.	MEDIDA	NETO
18240490	295980	63 MM	\$ 4.691
18240491	295981	75 MM	\$ 6.068
18240492	295982	90 MM	\$ 7.433
18240493	295983	110 MM	\$ 9.101
18240494	295984	125 MM	\$ 11.600
18240495	295985	140 MM	\$ 15.120
18240496	295986	160MM	\$ 17.900
18240497	295987	200 MM	\$ 30.932
18240498	295988	225 MM	\$ 35.678
18240499	295989	250 MM	\$ 52.086
18240500	295990	280 MM	\$ 104.271
18240501	295991	315 MM	\$ 105.797



### STUB END LARGO TERMOFUSIÓN HDPE PE100

MARCA: PLASTITALIA  
PRODUCTO IMPORTADO ITALIANO  
PRESIÓN NOMINAL: PN16  
UNIDAD DE VENTA: UNITARIO

CÓDIGO	REF.	MEDIDA	NETO
18240172	235840	90 MM	\$ 7.947
18240173	235842	110 MM	\$ 8.716
18240174	235848	160 MM	\$ 18.714
18240175	235850	200 MM	\$ 33.070



### STUB END LARGO TERMOFUSIÓN HDPE PE100

MARCA: PLASTITALIA  
PRODUCTO IMPORTADO ITALIANO  
PRESIÓN NOMINAL: PN10  
UNIDAD DE VENTA: UNITARIO

CÓDIGO	REF.	MEDIDA	NETO
18240089	235063	63 MM	\$ 4.222
18240090	235064	75 MM	\$ 5.461
18240091	235065	90 MM	\$ 6.690
18240092	235066	110 MM	\$ 8.191
18240093	235067	125 MM	\$ 9.571
18240094	235068	140 MM	\$ 13.114
18240095	235069	160MM	\$ 14.766
18240096	235070	200 MM	\$ 27.839
18240097	235071	225 MM	\$ 32.110
18240098	235072	250 MM	\$ 46.877
18240099	235073	280 MM	\$ 93.843
18240100	235074	315 MM	\$ 95.217
18240101	235075	355 MM	\$ 171.294
18240102	235076	400 MM	\$ 350.914



### STUB END CORTO TERMOFUSIÓN HDPE PE100

MARCA: PLASTITALIA  
PRODUCTO IMPORTADO ITALIANO  
PRESIÓN NOMINAL: PN10  
UNIDAD DE VENTA: UNITARIO

CÓDIGO	REF.	MEDIDA	NETO
18240148	235693	110 MM	\$ 8.310
18240149	235694	125 MM	\$ 9.110
18240150	235695	140 MM	\$ 11.512
18240151	235696	160 MM	\$ 14.742
18240152	235697	180 MM	\$ 18.221
18240153	235698	200 MM	\$ 25.454
18240154	235700	250MM	\$ 34.813
18240155	235701	280 MM	\$ 42.847
18240156	235702	315 MM	\$ 48.202
18240157	235703	355 MM	\$ 64.270
18240158	235704	400 MM	\$ 85.693
18240159	235705	500 MM	\$ 148.555
18240160	235706	560 MM	\$ 206.365
18240161	235707	630 MM	\$ 214.233
18240162	235708	710 MM	\$ 313.123
18240163	235709	800 MM	\$ 390.865







**REDUCCIÓN TERMOFUSIÓN HDPE PE100**

**ORIGEN:** R.P.C  
**PRODUCTO IMPORTADO**  
 PE100  
**PRESIÓN NOMINAL:** PN10  
**UNIDAD DE VENTA:** UNITARIO

CÓDIGO	REF.	MEDIDA	NETO
18240403	295553	90 X 50MM	\$ 6.232
18240404	295554	90 X 63MM	\$ 6.232
18240405	295555	90 X 75MM	\$ 6.232
18240406	295556	110 X 50MM	\$ 7.848
18240407	295557	110 X 63MM	\$ 7.848
18240408	295558	110 X 75MM	\$ 7.848
18240409	295559	110 X 90MM	\$ 7.848
18240413	295563	125 X 110MM	\$ 10.387
18240415	295565	140 X 110MM	\$ 17.311
18240417	295567	160 X 90MM	\$ 19.389
18240418	295568	160 X 110MM	\$ 19.389
18240419	295569	160 X 140MM	\$ 19.389
18240422	295572	200 X 160MM	\$ 27.006
18240428	295578	250 X 200MM	\$ 64.052
18240430	295580	315 X 250MM	\$ 85.403



**REDUCCIÓN TERMOFUSIÓN HDPE PE100**

**MARCA:** PLASTITALIA  
**PRODUCTO IMPORTADO ITALIANO**  
**PRESIÓN NOMINAL:** PN16  
**UNIDAD DE VENTA:** UNITARIO

CÓDIGO	REF.	MEDIDA	NETO
18240176	235860	110 X 160MM	\$ 25.922
18240177	235862	200 X 160MM	\$ 35.808



**REDUCCIÓN TERMOFUSIÓN HDPE PE100**

**MARCA:** PLASTITALIA  
**PRODUCTO IMPORTADO ITALIANO**  
**PRESIÓN NOMINAL:** PN10  
**UNIDAD DE VENTA:** UNITARIO

CÓDIGO	REF.	MEDIDA	NETO
18240118	235105	75 X 63MM	\$ 5.348
18240119	235106	90 X 50MM	\$ 7.600
18240120	235107	90 X 63MM	\$ 7.600
18240121	235108	90 X 75MM	\$ 7.600
18240122	235109	110 X 50MM	\$ 9.571
18240123	235110	110 X 63MM	\$ 9.571
18240124	235111	110 X 75MM	\$ 9.571
18240125	235112	110 X 90MM	\$ 9.571
18240126	235113	125 X 63MM	\$ 12.667
18240127	235114	125 X 75MM	\$ 12.667
18240128	235115	125 X 90MM	\$ 12.667
18240129	235116	125 X 110MM	\$ 12.667
18240130	235117	140 X 90MM	\$ 21.112
18240131	235118	140 X 110MM	\$ 21.112
18240132	235119	140 X 125MM	\$ 23.926
18240133	235120	160 X 90MM	\$ 23.645
18240134	235121	160 X 110MM	\$ 23.645
18240135	235122	160 X 140MM	\$ 23.645
18240136	235123	180 X 160MM	\$ 26.178
18240137	235124	200 X 140MM	\$ 32.934
18240138	235125	200 X 160MM	\$ 32.934
18240139	235126	200 X 180MM	\$ 32.934
18240140	235127	225 X 160MM	\$ 64.455
18240141	235128	225 X 180MM	\$ 64.455
18240142	235129	225 X 200MM	\$ 64.455
18240143	235130	250 X 180MM	\$ 78.113
18240144	235131	250 X 200MM	\$ 78.113
18240145	235132	315 X 225MM	\$ 104.150
18240146	235133	315 X 250MM	\$ 104.150

## FITTING HDPE ELECTROFUSIÓN



### CODO 90° ELECTROFUSION HDPE

MARCA: PLASTITALIA  
PE100  
PRESIÓN NOMINAL: PN16  
UNIDAD DE VENTA: UNITARIO

CÓDIGO	REF.	MEDIDA	NETO
18230109	235200	20 MM	\$ 8.233
18230110	235201	25 MM	\$ 8.233
18230111	235202	32 MM	\$ 9.932
18230112	235203	40 MM	\$ 11.075
18230113	235204	50 MM	\$ 15.608
18230114	235205	63 MM	\$ 18.174
18230115	235206	75 MM	\$ 24.405
18230116	235207	90 MM	\$ 28.681
18230117	235208	110 MM	\$ 41.445
18230118	235209	125 MM	\$ 58.125
18230119	235210	140 MM	\$ 91.367
18230120	235211	160 MM	\$ 88.059
18230121	235212	180 MM	\$ 130.424
18230122	235213	200 MM	\$ 195.814
18230123	235214	225 MM	\$ 232.190
18230124	235215	250MM	\$ 445.031



### COPLA ELECTROFUSIÓN HDPE

MARCA: PLASTITALIA  
PE100  
PRESIÓN NOMINAL: PN16  
UNIDAD DE VENTA: UNITARIO

CÓDIGO	REF.	MEDIDA	NETO
18230066	235140	20 MM	\$ 3.031
18230067	235141	25 MM	\$ 3.076
18230068	235142	32 MM	\$ 3.483
18230069	235143	40 MM	\$ 3.748
18230070	235144	50 MM	\$ 5.025
18230071	235145	63 MM	\$ 5.663
18230072	235146	75 MM	\$ 9.475
18230073	235147	90 MM	\$ 9.475
18230074	235148	110 MM	\$ 10.564
18230075	235149	125 MM	\$ 16.509
18230076	235150	140 MM	\$ 20.364
18230077	235151	160 MM	\$ 22.943
18230078	235152	180 MM	\$ 35.086
18230079	235153	200 MM	\$ 33.231
18230080	235154	225 MM	\$ 50.784
18230081	235155	250 MM	\$ 76.460
18230082	235156	280 MM	\$ 95.208
18230083	235157	315 MM	\$ 109.164
18230084	235158	355 MM	\$ 224.310
18230085	235159	400 MM	\$ 287.117
18230086	235160	450 MM	\$ 467.590
18230087	235161	500 MM	\$ 631.657
18230088	235162	630 MM	\$ 1.817.971



### CODO 45° ELECTROFUSION HDPE

MARCA: PLASTITALIA  
PE100  
PRESIÓN NOMINAL: PN16  
UNIDAD DE VENTA: UNITARIO

CÓDIGO	REF.	MEDIDA	NETO
18230252	235722	32 MM	\$ 9.542
18230253	235723	40 MM	\$ 10.640
18230254	235724	50 MM	\$ 14.971
18230255	235725	63 MM	\$ 17.432
18230256	235726	75 MM	\$ 23.438
18230257	235727	90 MM	\$ 27.510
18230258	235728	110 MM	\$ 40.066
18230259	235729	125 MM	\$ 59.653
18230260	235730	140 MM	\$ 88.508
18230261	235731	160 MM	\$ 82.202
18230262	235732	180 MM	\$ 125.101
18230263	235733	200 MM	\$ 187.481
18230264	235734	225 MM	\$ 243.284
18230265	235735	250 MM	\$ 422.779



### COPLA ELECTROFUSIÓN HDPE

MARCA: PLASTITALIA  
PE100  
PRESIÓN NOMINAL: PN10  
UNIDAD DE VENTA: UNITARIO

CÓDIGO	REF.	MEDIDA	NETO
18230266	235757	90 MM	\$ 9.819
18230267	235758	110 MM	\$ 10.815
18230268	235759	125 MM	\$ 17.412
18230269	235760	140 MM	\$ 20.200
18230270	235761	160 MM	\$ 23.215
18230271	235763	200 MM	\$ 36.274
18230272	235765	250 MM	\$ 81.871





**TEE ELECTROFUSIÓN HDPE**

MARCA: PLASTITALIA  
PE100  
PRESIÓN NOMINAL: PN16  
UNIDAD DE VENTA: UNITARIO

CÓDIGO	REF.	MEDIDA	NETO
18230125	235220	20 MM	\$ 10.415
18230126	235221	25 MM	\$ 10.415
18230127	235222	32 MM	\$ 11.547
18230128	235223	40 MM	\$ 14.919
18230129	235224	50 MM	\$ 16.326
18230130	235225	63 MM	\$ 17.734
18230131	235226	75 MM	\$ 27.023
18230132	235227	90 MM	\$ 29.556
18230133	235228	110 MM	\$ 42.223
18230134	235229	125 MM	\$ 61.477
18230135	235230	140 MM	\$ 106.965
18230136	235231	160 MM	\$ 98.520
18230137	235232	180 MM	\$ 145.810
18230138	235233	200 MM	\$ 229.693



**REDUCCIÓN ELECTROFUSIÓN HDPE**

MARCA: PLASTITALIA  
PE100  
PRESIÓN NOMINAL: PN16  
UNIDAD DE VENTA: UNITARIO

CÓDIGO	REF.	MEDIDA	NETO
18230089	235170	25 X 20 MM	\$ 6.445
18230090	235171	32 X 20 MM	\$ 6.447
18230091	235172	32 X 25 MM	\$ 6.447
18230092	235173	40 X 25 MM	\$ 11.516
18230093	235174	40 X 32 MM	\$ 11.516
18230094	235175	50 X 32 MM	\$ 12.421
18230095	235176	50 X 40 MM	\$ 13.604
18230096	235177	63 X 32 MM	\$ 14.005
18230097	235178	63 X 40 MM	\$ 14.005
18230098	235179	63 X 50 MM	\$ 15.371
18230099	235180	75 X 63 MM	\$ 18.174
18230100	235181	90 X 50 MM	\$ 21.381
18230101	235182	90 X 63 MM	\$ 23.926
18230102	235183	110 X 63 MM	\$ 38.024
18230103	235184	110 X 90 MM	\$ 38.024
18230104	235185	125 X 90 MM	\$ 55.883
18230105	235186	160 X 90 MM	\$ 52.125
18230106	235187	160 X 110 MM	\$ 52.125
18230107	235188	160 X 125 MM	\$ 52.125
18230108	235189	200 X 160 MM	\$ 131.253



**COPLA TRANSICIÓN HE ELECTROFUSIÓN HDPE**

MARCA: PLASTITALIA  
PE100  
PRESIÓN NOMINAL: PN16  
UNIDAD DE VENTA: UNITARIO

CÓDIGO	REF.	MEDIDA	NETO
18230210	235480	20 MM X 1/2"	\$ 16.885
18230211	235481	25MM X 3/4"	\$ 17.090
18230212	235482	32MM X 1"	\$ 22.252
18230213	235483	40MM X 1 1/4"	\$ 28.744
18230214	235484	50MM X 1 1/2"	\$ 36.509
18230215	235485	63MM X 2"	\$ 44.797
18230216	235486	75MM X 2 1/2"	\$ 102.380
18230217	235487	90MM X 3"	\$ 138.269
18230218	235488	110MM X 4"	\$ 173.026



**COPLA TRANSICIÓN HI ELECTROFUSIÓN HDPE**

MARCA: PLASTITALIA  
PE100  
PRESIÓN NOMINAL: PN16  
UNIDAD DE VENTA: UNITARIO

CÓDIGO	REF.	MEDIDA	NETO
18230219	235489	20 MM X 1/2"	\$ 16.885
18230220	235490	25MM X 3/4"	\$ 17.090
18230221	235491	32MM X 1"	\$ 22.252
18230222	235492	40MM X 1 1/4"	\$ 28.106
18230223	235493	50MM X 1 1/2"	\$ 36.509
18230224	235494	63MM X 2"	\$ 43.801
18230225	235495	75MM X 2 1/2"	\$ 84.426
18230226	235496	90MM X 3"	\$ 105.618
18230227	235497	110MM X 4"	\$ 155.761

**CODO 90° TRANSICIÓN HE ELECTROFUSIÓN HDPE**

MARCA: PLASTITALIA  
 PE100  
 PRESIÓN NOMINAL: PN16  
 UNIDAD DE VENTA: KIT

CÓDIGO	REF.	MEDIDA	NETO
18230228	235510	20 MM X 1/2"	\$ 21.566
18230229	235511	25 MM X 3/4"	\$ 21.566
18230230	235512	32 MM X 1"	\$ 27.404
18230231	235513	40 MM X 1 1/4"	\$ 35.666
18230232	235514	50 MM X 1 1/2"	\$ 45.971
18230233	235515	63 MM X 2"	\$ 55.988
18230234	235516	75 MM X 2 1/2"	\$ 111.310
18230235	235517	90 MM X 3"	\$ 149.476
18230236	235518	110 MM X 4"	\$ 193.209

**CODO 90° TRANSICIÓN HI ELECTROFUSIÓN HDPE**

MARCA: PLASTITALIA  
 PE100  
 PRESIÓN NOMINAL: PN16  
 UNIDAD DE VENTA: KIT

CÓDIGO	REF.	MEDIDA	NETO
18230237	235519	20 MM X 1/2"	\$ 21.087
18230238	235520	25 MM X 3/4"	\$ 21.097
18230239	235521	32 MM X 1"	\$ 27.404
18230240	235522	40 MM X 1 1/4"	\$ 34.891
18230241	235523	50 MM X 1 1/2"	\$ 44.971
18230242	235524	63 MM X 2"	\$ 54.771
18230243	235525	75 MM X 2 1/2"	\$ 98.120
18230244	235526	90 MM X 3"	\$ 123.494
18230245	235527	110 MM X 4"	\$ 180.405

**TAPPING TEE ELECTROFUSIÓN HDPE**

MARCA: PLASTITALIA  
 PE100  
 PRESIÓN NOMINAL: PN16  
 UNIDAD DE VENTA: UNITARIO

CÓDIGO	REF.	MEDIDA	NETO
18230158	235281	40 X 25	\$ 30.763
18230159	235287	63X25	\$ 28.712
18230160	235288	63 X 32	\$ 28.712
18230161	235289	63 X 40	\$ 49.448
18230163	235291	75 X 20	\$ 30.987
18230164	235292	75 X 25	\$ 30.987
18230165	235293	75 X 32	\$ 30.987
18230167	235295	75 X 50	\$ 47.239
18230168	235298	90 X 25	\$ 34.001
18230169	235299	90 X 32MM	\$ 34.001
18230170	235300	90 X 40MM	\$ 43.338
18230171	235301	90 X 50MM	\$ 43.338
18230172	235302	90 X 63MM	\$ 43.338
18230173	235303	110 X 20MM	\$ 27.490
18230174	235304	110 X 25MM	\$ 27.490
18230175	235305	110 X 32MM	\$ 28.712
18230176	235306	110 X 40MM	\$ 45.038
18230177	235307	110 X 50MM	\$ 45.939
18230178	235308	110 X 63MM	\$ 45.939
18230179	235311	125 X 32MM	\$ 38.880
18230180	235312	125 X 40MM	\$ 46.164
18230181	235313	125 X 50MM	\$ 47.087
18230182	235314	125 X 63MM	\$ 47.087
18230183	235316	140 X 25MM	\$ 45.939
18230184	235317	140 X 32MM	\$ 45.939
18230185	235318	140 X 40MM	\$ 56.297
18230186	235319	140 X 50MM	\$ 57.423
18230187	235320	140 X 63MM	\$ 57.423
18230189	235323	160 X 32MM	\$ 42.415
18230190	235324	160 X 40MM	\$ 55.828
18230191	235325	160 X 50MM	\$ 60.295
18230192	235326	160 X 63MM	\$ 60.295

**ARRANQUE DOMICILIARIO ELECTROFUSIÓN HDPE**

MARCA: PLASTITALIA  
 PE100  
 PRESIÓN NOMINAL: PN16  
 UNIDAD DE VENTA: UNITARIO

CÓDIGO	REF.	MEDIDA	NETO
18230246	235556	110 X 1/2"	\$ 45.482
18230247	235558	110 X 3/4"	\$ 43.692
18230248	235560	110 X 1"	\$ 48.404
18230249	235580	160 X 3/4"	\$ 57.423

**SPIGOT SADDLE ELECTROFUSIÓN HDPE**

MARCA: PLASTITALIA  
 PE100  
 PRESIÓN NOMINAL: PN16  
 UNIDAD DE VENTA: UNITARIO

CÓDIGO	REF.	MEDIDA	NETO
18230195	235386	50 X 32MM	\$ 20.790
18230196	235390	63 X 32MM	\$ 22.440
18230197	235395	75X 32MM	\$ 23.100
18230198	235401	90 X 32MM	\$ 23.760
18230199	235403	90 X 50MM	\$ 23.760
18230200	235409	110 X 50MM	\$ 26.070
18230201	235410	110 X 63MM	\$ 26.070
18230202	235414	125 X 40MM	\$ 33.041
18230203	235415	125 X 50MM	\$ 33.041
18230204	235422	140 X 63MM	\$ 38.981
18230205	235427	160 X 50MM	\$ 40.838
18230206	235428	160 X 63MM	\$ 40.838
18230207	235439	200 X 50MM	\$ 53.831
18230209	235452	250 X 63MM	\$ 69.763





### MÁQUINA ELECTROFUSIONADORA I PLAST 105

MARCA: PLASTITALIA  
 INGRESO DE DATOS : AUTOMÁTICO Y MANUAL  
 VOLTAJE: 8-48VOLTS  
 EQUIPAMIENTO: BOLSO DE TRANSPORTE, RASPADOR MANUAL  
 DIMENSIÓN: 329 X 309 X 165MM  
 DIAMETROS DE FUSIÓN: 20 - 1.200MM  
 UNIDAD DE VENTA: UNITARIO

CÓDIGO	REF.	CONEXIONES	PESO	NETO
18460002	235650	4,7 MM Y 4 MM	24 KG	\$ 3.456.034



### MÁQUINA ELECTROFUSIONADORA I PLAST 60

MARCA: PLASTITALIA  
 INGRESO DE DATOS: AUTOMÁTICO Y MANUAL  
 VOLTAJE: 8-48VOLTS  
 EQUIPAMIENTO: BOLSO DE TRANSPORTE  
 DIMENSIÓN: 329 X 309 X 165MM  
 DIAMETROS DE FUSIÓN: 20 - 400MM  
 UNIDAD DE VENTA: UNITARIO

CÓDIGO	REF.	CONEXIONES	PESO	NETO
18460000	235645	4,7 MM Y 4 MM	18,5 KG	\$ 2.429.449



### MÁQUINA ELECTROFUSIONADORA I PLAST 30

MARCA: PLASTITALIA  
 INGRESO DE DATOS : AUTOMÁTICO Y MANUAL  
 VOLTAJE: 8-48VOLTS  
 EQUIPAMIENTO: BOLSO DE TRANSPORTE  
 DIMENSIÓN: 248 X 252 X 145MM  
 DIAMETROS DE FUSIÓN: 20 - 160MM  
 UNIDAD DE VENTA: UNITARIO

CÓDIGO	REF.	CONEXIONES	PESO	NETO
18460003	235654	4,7 MM Y 4 MM	13 KG	\$ 1.669.283



### CORTATUBOS

ORIGEN: ITALIA  
 USOS: HDPE, PPR, PVC  
 UNIDAD DE VENTA: UNITARIO

CÓDIGO	REF.	MEDIDA	NETO
18480002	235659	50MM - 140MM	\$ 187.051
18480004	235667	16MM - 63MM	\$ 104.147

## CAÑERÍA POLIETILENO



### CAÑERÍA POLIETILENO RECUPERADA

PRODUCTO NACIONAL  
 PRECIO POR METRO  
 UNIDAD DE VENTA: ROLLO

CÓDIGO	REF.	CONEXIONES	ROLLO	NETO
18070000	108000	1/2"	100 M	\$ 134
18070001	108001	3/4"	100 M	\$ 304
18070002	108002	1"	100 M	\$ 429
18070003	108003	1 1/4"	100 M	\$ 670
18070004	108004	1 1/2"	100 M	\$ 991
18070005	108005	2"	100 M	\$ 1.610
18070006	108006	3"	50 M	\$ 3.985
18070007	108007	4"	50 M	\$ 5.786

## FITTING POLIETILENO



**CODO POLIETILENO**  
PRODUCTO NACIONAL  
UNIDAD DE VENTA: UNITARIO

CÓDIGO	REF.	MEDIDA	TIPO	NETO
10060047	144070	1/2"	NORMAL	\$ 180
10060048	144071	3/4"	NORMAL	\$ 435
10060049	144072	1"	NORMAL	\$ 780
10060050	144073	1 1/4"	NORMAL	\$ 1.256
10060051	144074	1 1/2"	NORMAL	\$ 1.715
10060052	144075	2"	NORMAL	\$ 2.950
10060053	144080	1/2"	HI	\$ 342



**TEE POLIETILENO**  
PRODUCTO NACIONAL  
UNIDAD DE VENTA: UNITARIO

CÓDIGO	REF.	MEDIDA	TIPO	NETO
10060032	144041	1/2"	NORMAL	\$ 235
10060033	144042	3/4"	NORMAL	\$ 591
10060034	144043	1"	NORMAL	\$ 917
10060035	144044	1 1/4"	NORMAL	\$ 1.368
10060036	144045	1 1/2"	NORMAL	\$ 2.735
10060037	144046	2"	NORMAL	\$ 3.345
10060039	144052	3/4" X 1/2"	RED	\$ 656
10060040	144053	1" X 1/2"	RED	\$ 858
10060041	144054	1" X 3/4"	RED	\$ 930
10060042	144055	1 1/2" X 1"	RED	\$ 2.205
10060043	144056	2" X 1 1/2"	RED	\$ 3.458



**TERMINAL POLIETILENO**  
PRODUCTO NACIONAL  
UNIDAD DE VENTA: UNITARIO

CÓDIGO	REF.	MEDIDA	UNIÓN	NETO
10060004	144000	1/2"	HI	\$ 220
10060005	144001	3/4"	HI	\$ 498
10060006	144002	1"	HI	\$ 552
10060007	144003	1 1/4"	HI	\$ 981
10060008	144004	1 1/2"	HI	\$ 1.782
10060009	144005	2"	HI	\$ 2.415
10060010	144010	1/2"	HE	\$ 171
10060011	144011	3/4"	HE	\$ 274
10060012	144012	1"	HE	\$ 458
10060013	144013	1 1/4"	HE	\$ 785
10060014	144014	1 1/2"	HE	\$ 1.074
10060015	144015	2"	HE	\$ 1.143



**COPLA POLIETILENO**  
PRODUCTO NACIONAL  
UNIDAD DE VENTA: UNITARIO

CÓDIGO	REF.	MEDIDA	TIPO	NETO
10060016	144020	3/8"	NORMAL	\$ 137
10060017	144021	1/2"	NORMAL	\$ 137
10060018	144022	3/4"	NORMAL	\$ 343
10060019	144023	1"	NORMAL	\$ 598
10060020	144024	1 1/4"	NORMAL	\$ 857
10060021	144025	1 1/2"	NORMAL	\$ 1.065
10060022	144026	2"	NORMAL	\$ 1.821
10060023	144027	3"	NORMAL	\$ 3.777
10060024	144031	3/4" X 1/2"	RED	\$ 286
10060025	144032	1" X 3/4"	RED	\$ 552
10060026	144033	1 1/4" X 1"	RED	\$ 918
10060027	144034	1 1/2" X 1 1/4"	RED	\$ 1.256
10060028	144035	2" X 1 1/2"	RED	\$ 2.070





## FITTING HIERRO MALEABLE GALVANIZADO BSP, MARCA TUPY



**TEE GALVANIZADA**  
**MARCA:** TUPY (BRASIL)  
**HILO:** BSP  
**UNIDAD DE VENTA:** UNITARIO

CÓDIGO	REF.	MEDIDA	NETO
22280000	138000	3/8"	\$ 1.296
22280001	138002	1/2"	\$ 847
22280002	138004	3/4"	\$ 1.445
22280003	138006	1"	\$ 2.118
22280004	138008	1 1/4"	\$ 3.787
22280005	138010	1 1/2"	\$ 5.880
22280006	138012	2"	\$ 8.272
22280007	138014	2 1/2"	\$ 18.987
22280008	138016	3"	\$ 25.365
22280009	138018	4"	\$ 49.709
22280010	138030	3/4" X 1/2"	\$ 1.545
22280011	138032	1" X 1/2"	\$ 2.043
22280012	138034	1" X 3/4"	\$ 2.193
22280013	138036	1 1/4" X 1/2"	\$ 3.414
22280014	138038	1 1/4" X 3/4"	\$ 3.613
22280015	138040	1 1/4" X 1"	\$ 4.012
22280016	138042	1 1/2" X 1/2"	\$ 4.585
22280017	138044	1 1/2" X 3/4"	\$ 4.958
22280018	138046	1 1/2" X 1"	\$ 5.357
22280019	138048	1 1/2" X 1 1/4"	\$ 7.276
22280020	138050	2" X 1"	\$ 6.827
22280021	138052	2" X 1 1/4"	\$ 8.796
22280022	138054	2" X 1 1/2"	\$ 10.116
22280023	138056	2 1/2" X 1 1/2"	\$ 16.669
22280024	138058	2 1/2" X 2"	\$ 18.737
22280025	138060	3" X 1 1/2"	\$ 26.337
22280026	138062	3" X 2"	\$ 24.468
22280027	138064	3" X 2 1/2"	\$ 28.928
22280028	138066	4" X 2"	\$ 43.106
22280029	138068	4" X 3"	\$ 45.822



**CODO 90° GALVANIZADO**  
**MARCA:** TUPY (BRASIL)  
**HILO:** BSP  
**UNIDAD DE VENTA:** UNITARIO

CÓDIGO	REF.	MEDIDA	CURVA	NETO
22280030	138080	3/8"	90°	\$ 922
22280031	138082	1/2"	90°	\$ 623
22280032	138084	3/4"	90°	\$ 972
22280033	138086	1"	90°	\$ 1.445
22280034	138088	1 1/4"	90°	\$ 2.791
22280035	138090	1 1/2"	90°	\$ 4.510
22280036	138092	2"	90°	\$ 5.307
22280037	138094	2 1/2"	90°	\$ 15.573
22280038	138096	3"	90°	\$ 21.329
22280039	138098	4"	90°	\$ 38.197
22280040	138110	3/4" X 1/2"	90°	\$ 1.346
22280041	138112	1" X 1/2"	90°	\$ 1.944
22280042	138114	1" X 3/4"	90°	\$ 2.043
22280043	138116	1 1/4" X 3/4"	90°	\$ 4.186
22280044	138118	1 1/4" X 1"	90°	\$ 3.339
22280045	138120	1 1/2" X 3/4"	90°	\$ 5.133
22280046	138122	1 1/2" X 1"	90°	\$ 4.884
22280047	138124	1 1/2" X 1 1/4"	90°	\$ 5.307
22280048	138126	2" X 1 1/2"	90°	\$ 8.571
22280049	138128	2 1/2" X 2"	90°	\$ 20.756



**CODO 45° GALVANIZADO**  
**MARCA:** TUPY (BRASIL)  
**HILO:** BSP  
**UNIDAD DE VENTA:** UNITARIO

CÓDIGO	REF.	MEDIDA	CURVA	NETO
22280156	138460	1/2"	45°	\$ 2.093
22280157	138462	3/4"	45°	\$ 2.591
22280158	138464	1"	45°	\$ 3.787
22280159	138466	1 1/4"	45°	\$ 6.877
22280160	138468	1 1/2"	45°	\$ 8.397
22280161	138470	2"	45°	\$ 10.988



**CODO HI/HE GALVANIZADO**  
**MARCA:** TUPY (BRASIL)  
**HILO:** BSP  
**UNIDAD DE VENTA:** UNITARIO

CÓDIGO	REF.	MEDIDA	NETO
22280179	138550	1/2"	\$ 723
22280180	138552	3/4"	\$ 1.121
22280181	138554	1"	\$ 1.894
22280182	138556	1 1/4"	\$ 3.264
22280183	138558	1 1/2"	\$ 4.909
22280184	138560	2"	\$ 6.429
22280185	138562	2 1/2"	\$ 16.046
22280186	138564	3"	\$ 21.154
22280187	138566	4"	\$ 36.129



### UNIÓN AMERICANA GALVANIZADA

MARCA: TUPY (BRASIL)  
HILO: BSP  
UNIDAD DE VENTA: UNITARIO

CÓDIGO	REF.	MEDIDA	ASIENTO	NETO
22280129	138370	1/2"	GALVANIZADO	\$ 3.214
22280130	138372	3/4"	GALVANIZADO	\$ 3.663
22280131	138374	1"	GALVANIZADO	\$ 4.211
22280132	138376	1 1/4"	GALVANIZADO	\$ 7.251
22280133	138378	1 1/2"	GALVANIZADO	\$ 8.497
22280134	138380	2"	GALVANIZADO	\$ 13.978
22280135	138382	2 1/2"	GALVANIZADO	\$ 30.747
22280136	138384	3"	GALVANIZADO	\$ 42.882
22280137	138386	4"	GALVANIZADO	\$ 86.585
22280138	138400	1/2"	BRONCE	\$ 6.977
22280139	138402	3/4"	BRONCE	\$ 8.223
22280140	138404	1"	BRONCE	\$ 10.266
22280141	138406	1 1/4"	BRONCE	\$ 14.825
22280142	138408	1 1/2"	BRONCE	\$ 17.965
22280143	138410	2"	BRONCE	\$ 21.752
22280144	138412	2 1/2"	BRONCE	\$ 39.792
22280145	138414	3"	BRONCE	\$ 61.893
22280146	138416	4"	BRONCE	\$ 130.414



### TUERCA GALVANIZADA

MARCA: TUPY (BRASIL)  
HILO: BSP  
UNIDAD DE VENTA: UNITARIO

CÓDIGO	REF.	MEDIDA	NETO
22280112	138320	1/2"	\$ 822
22280113	138322	3/4"	\$ 922
22280114	138324	1"	\$ 1.146
22280115	138326	1 1/4"	\$ 1.694
22280116	138328	1 1/2"	\$ 1.993
22280117	138330	2"	\$ 3.962
22280118	138332	2 1/2"	\$ 8.621
22280119	138334	3"	\$ 8.721



### COPLA GALVANIZADA

MARCA: TUPY (BRASIL)  
HILO: BSP  
UNIDAD DE VENTA: UNITARIO

CÓDIGO	REF.	MEDIDA	NETO
22280050	138140	3/8"	\$ 1.246
22280051	138142	1/2"	\$ 723
22280052	138144	3/4"	\$ 972
22280053	138146	1"	\$ 1.296
22280054	138148	1 1/4"	\$ 2.043
22280055	138150	1 1/2"	\$ 2.915
22280056	138152	2"	\$ 4.336
22280057	138154	2 1/2"	\$ 12.010
22280058	138156	3"	\$ 14.452
22280059	138158	4"	\$ 33.712
22280060	138170	3/4" X 1/2"	\$ 1.271
22280061	138172	1" X 1/2"	\$ 1.595
22280062	138174	1" X 3/4"	\$ 1.445
22280063	138176	1 1/4" X 1/2"	\$ 3.065
22280064	138178	1 1/4" X 3/4"	\$ 2.716
22280065	138180	1 1/4" X 1"	\$ 2.616
22280066	138182	1 1/2" X 3/4"	\$ 4.186
22280067	138184	1 1/2" X 1"	\$ 3.189
22280068	138186	1 1/2" X 1 1/4"	\$ 3.513
22280069	138188	2" X 1"	\$ 6.279
22280070	138190	2" X 1 1/4"	\$ 5.556
22280071	138192	2" X 1 1/2"	\$ 5.257
22280072	138194	2 1/2" X 1 1/2"	\$ 16.719
22280073	138196	2 1/2" X 2"	\$ 14.203
22280074	138198	3" X 1 1/2"	\$ 15.334
22280075	138200	3" X 2"	\$ 24.867
22280076	138202	4" X 2"	\$ 38.721
22280077	138204	4" X 3"	\$ 41.536



### NIPLE SEXTAVO GALVANIZADO

MARCA: TUPY (BRASIL)  
HILO: BSP  
UNIDAD DE VENTA: UNITARIO

CÓDIGO	REF.	MEDIDA	NETO
22280103	138290	1/2"	\$ 648
22280104	138292	3/4"	\$ 847
22280105	138294	1"	\$ 1.196
22280106	138296	1 1/4"	\$ 2.043
22280107	138298	1 1/2"	\$ 2.342
22280108	138300	2"	\$ 4.236
22280109	138302	2 1/2"	\$ 7.600
22280110	138304	3"	\$ 9.144
22280111	138306	4"	\$ 33.712





**BUJE GALVANIZADO HE-HI**

MARCA: TUPY (BRASIL)  
HILO: BSP  
UNIDAD DE VENTA: UNITARIO

CÓDIGO	REF.	MEDIDA	NETO
22280078	138220	3/8" X 1/4"	\$ 822
22280079	138222	1/2" X 3/8"	\$ 648
22280080	138224	3/4" X 1/2"	\$ 673
22280081	138226	1" X 1/2"	\$ 947
22280082	138228	1" X 3/4"	\$ 897
22280083	138230	1 1/4" X 1/2"	\$ 1.645
22280084	138232	1 1/4" X 3/4"	\$ 1.445
22280085	138234	1 1/4" X 1"	\$ 1.071
22280086	138236	1 1/2" X 1/2"	\$ 2.168
22280087	138238	1 1/2" X 3/4"	\$ 2.392
22280088	138240	1 1/2" X 1"	\$ 1.595
22280089	138242	1 1/2" X 1 1/4"	\$ 1.645
22280090	138244	2" X 1/2"	\$ 4.360
22280091	138246	2" X 3/4"	\$ 4.311
22280092	138248	2" X 1"	\$ 3.538
22280093	138250	2" X 1 1/4"	\$ 3.364
22280094	138252	2" X 1 1/2"	\$ 3.015
22280095	138254	2 1/2" X 1 1/4"	\$ 8.048
22280096	138256	2 1/2" X 1 1/2"	\$ 7.600
22280097	138258	2 1/2" X 2"	\$ 5.806
22280098	138260	3" X 1 1/2"	\$ 10.116
22280099	138262	3" X 2"	\$ 7.500
22280100	138264	4" X 2"	\$ 21.827
22280101	138266	4" X 3"	\$ 15.598
22280102	138268	4" X 2 1/2"	\$ 16.246



**CURVA HE/HE GALVANIZADA**

MARCA: TUPY (BRASIL)  
HILO: BSP  
UNIDAD DE VENTA: UNITARIO

CÓDIGO	REF.	MEDIDA	NETO
22280162	138490	1/2"	\$ 3.065
22280163	138492	3/4"	\$ 3.463
22280164	138494	1"	\$ 4.934
22280165	138496	1 1/4"	\$ 9.443
22280166	138498	1 1/2"	\$ 13.380
22280167	138500	2"	\$ 18.090
22280168	138502	2 1/2"	\$ 46.619
22280169	138504	3"	\$ 44.925
22280170	138506	4"	\$ 109.409



**TAPATORNILLO GALVANIZADO**

MARCA: TUPY (BRASIL)  
HILO: BSP  
UNIDAD DE VENTA: UNITARIO

CÓDIGO	REF.	MEDIDA	NETO
22280120	138340	1/2"	\$ 598
22280121	138342	3/4"	\$ 872
22280122	138344	1"	\$ 1.022
22280123	138346	1 1/4"	\$ 1.470
22280124	138348	1 1/2"	\$ 2.442
22280125	138350	2"	\$ 3.364
22280126	138352	2 1/2"	\$ 6.453
22280127	138354	3"	\$ 7.874
22280128	138356	4"	\$ 27.508



**TAPAGORRO GALVANIZADO**

MARCA: TUPY (BRASIL)  
HILO: BSP  
UNIDAD DE VENTA: UNITARIO

CÓDIGO	REF.	MEDIDA	NETO
22280147	138430	1/2"	\$ 698
22280148	138432	3/4"	\$ 797
22280149	138434	1"	\$ 972
22280150	138436	1 1/4"	\$ 1.570
22280151	138438	1 1/2"	\$ 1.919
22280152	138440	2"	\$ 3.613
22280153	138442	2 1/2"	\$ 6.603
22280154	138444	3"	\$ 7.276
22280155	138446	4"	\$ 15.623



**CRUZETA GALVANIZADA**

MARCA: TUPY (BRASIL)  
HILO: BSP  
UNIDAD DE VENTA: UNITARIO

CÓDIGO	REF.	MEDIDA	NETO
22280171	138520	1/2"	\$ 3.015
22280172	138522	3/4"	\$ 4.535
22280173	138524	1"	\$ 5.606
22280174	138526	1 1/4"	\$ 7.525
22280175	138528	1 1/2"	\$ 10.017
22280176	138530	2"	\$ 14.950
22280177	138532	2 1/2"	\$ 33.837
22280178	138534	3"	\$ 38.995

## FITTING ACERO CARBONO ASTM A 234



### CODO 90° RADIO LARGO

**MATERIAL:** ACERO CARBONO ASTM A 234 WPB  
**NORMA:** ASME B16.9  
**EXTREMOS** BISELADOS  
**SCHEDULE:** STD  
**UNIDAD DE VENTA:** UNITARIO

CÓDIGO	REF.	MEDIDA	NETO
22260206	244030	1/2"	\$ 396
22260207	244031	3/4"	\$ 449
22260208	244032	1"	\$ 660
22260209	244033	1 1/4"	\$ 819
22260210	244034	1 1/2"	\$ 1.109
22260211	244035	2"	\$ 1.770
22260212	244036	2 1/2"	\$ 3.566
22260213	244037	3"	\$ 5.125
22260214	244038	4"	\$ 9.906
22260215	244039	5"	\$ 16.589
22260216	244040	6"	\$ 25.491
22260217	244041	8"	\$ 48.868
22260218	244042	10"	\$ 89.284
22260219	244043	12"	\$ 139.737



### TEE

**MATERIAL:** ACERO CARBONO ASTM A 234 WPB  
**NORMA:** ASME B16.9  
**EXTREMOS** BISELADOS  
**SCHEDULE:** STD  
**UNIDAD DE VENTA:** UNITARIO

CÓDIGO	REF.	MEDIDA	NETO
22260278	244180	1/2"	\$ 1.242
22260279	244181	3/4"	\$ 1.242
22260280	244182	1"	\$ 1.902
22260281	244183	1 1/4"	\$ 2.826
22260282	244184	1 1/2"	\$ 3.381
22260283	244185	2"	\$ 4.464
22260284	244186	2 1/2"	\$ 11.993
22260285	244187	3"	\$ 13.630
22260286	244188	4"	\$ 21.793
22260287	244189	5"	\$ 35.608
22260288	244190	6"	\$ 46.332
22260289	244191	8"	\$ 92.665
22260290	244192	10"	\$ 158.069
22260291	244193	12"	\$ 245.292



### CODO 45° RADIO LARGO

**MATERIAL:** ACERO CARBONO ASTM A 234 WPB  
**NORMA:** ASME B16.9  
**EXTREMOS** BISELADOS  
**SCHEDULE:** STD  
**UNIDAD DE VENTA:** UNITARIO

CÓDIGO	REF.	MEDIDA	NETO
22260192	244000	1/2"	\$ 291
22260193	244001	3/4"	\$ 317
22260194	244002	1"	\$ 475
22260195	244003	1 1/4"	\$ 581
22260196	244004	1 1/2"	\$ 766
22260197	244005	2"	\$ 1.242
22260198	244006	2 1/2"	\$ 2.509
22260199	244007	3"	\$ 3.064
22260200	244008	4"	\$ 5.943
22260201	244009	5"	\$ 9.959
22260202	244010	6"	\$ 15.294
22260203	244011	8"	\$ 29.321
22260204	244012	10"	\$ 53.570
22260205	244013	12"	\$ 83.842



### TAPAGORRO

**MATERIAL:** ACERO CARBONO ASTM A 234 WPB  
**NORMA:** ASME B16.9  
**EXTREMOS** BISELADOS  
**SCHEDULE:** STD  
**UNIDAD DE VENTA:** UNITARIO

CÓDIGO	REF.	MEDIDA	NETO
22260264	244140	1/2"	\$ 370
22260265	244141	3/4"	\$ 370
22260266	244142	1"	\$ 502
22260267	244143	1 1/4"	\$ 660
22260268	244144	1 1/2"	\$ 740
22260269	244145	2"	\$ 766
22260270	244146	2 1/2"	\$ 1.294
22260271	244147	3"	\$ 1.902
22260272	244148	4"	\$ 3.091
22260273	244149	5"	\$ 5.230
22260274	244150	6"	\$ 7.766
22260275	244151	8"	\$ 14.027
22260276	244152	10"	\$ 23.272
22260277	244153	12"	\$ 41.208





**REDUCCIÓN CONCÉNTRICA**

**MATERIAL:** ACERO CARBONO ASTM A 234 WPB

**NORMA:** ASME B16.9

**EXTREMOS BISELADOS**

**SCHEDULE:** STD

**UNIDAD DE VENTA:** UNITARIO

CÓDIGO	REF.	MEDIDA	NETO
22260220	244060	3/4" X 1/2"	\$ 581
22260221	244061	1" X 1/2"	\$ 687
22260222	244062	1" X 3/4"	\$ 634
22260261	244107	1 1/4" X 1/2"	\$ 951
22260223	244063	1 1/4" X 3/4"	\$ 898
22260224	244064	1 1/4" X 1"	\$ 845
22260225	244065	1 1/2" X 1/2"	\$ 1.136
22260226	244066	1 1/2" X 3/4"	\$ 1.004
22260227	244067	1 1/2" X 1"	\$ 951
22260228	244068	1 1/2" X 1 1/4"	\$ 898
22260230	244070	2" X 3/4"	\$ 1.902
22260231	244071	2" X 1"	\$ 1.743
22260232	244072	2" X 1 1/4"	\$ 1.611
22260233	244073	2" X 1 1/2"	\$ 1.506
22260234	244074	2 1/2" X 1"	\$ 3.434
22260235	244075	2 1/2" X 1 1/4"	\$ 2.853
22260236	244076	2 1/2" X 1 1/2"	\$ 2.589
22260237	244077	2 1/2" X 2"	\$ 2.430
22260238	244079	3" X 1 1/4"	\$ 3.989
22260239	244080	3" X 1 1/2"	\$ 3.698
22260240	244081	3" X 2"	\$ 3.434
22260241	244082	3" X 2 1/2"	\$ 3.143
22260242	244083	4" X 1 1/2"	\$ 5.706
22260243	244084	4" X 2"	\$ 4.834
22260244	244085	4" X 2 1/2"	\$ 4.570
22260245	244086	4" X 3"	\$ 4.279
22260262	244108	5" X 2"	\$ 10.276
22260263	244109	5" X 2 1/2"	\$ 9.694
22260246	244087	5" X 3"	\$ 9.140
22260247	244088	5" X 4"	\$ 8.532
22260248	244090	6" X 2 1/2"	\$ 14.264
22260249	244091	6" X 3"	\$ 13.128
22260250	244092	6" X 4"	\$ 11.966
22260251	244093	6" X 5"	\$ 11.411
22260252	244095	8" X 4"	\$ 22.796
22260253	244096	8" X 5"	\$ 21.740
22260254	244097	8" X 6"	\$ 20.657
22260255	244098	10" X 4"	\$ 43.453
22260256	244099	10" X 5"	\$ 38.012
22260257	244100	10" X 6"	\$ 35.291
22260258	244101	10" X 8"	\$ 32.596
22260260	244106	12" X 10"	\$ 51.615



**TUBO BRIDA BRIDA**  
**MATERIAL:** FIERRO FUNDIDO  
**PRESIÓN NOMINAL:** 10 BAR  
**UNIDAD DE VENTA:** UNITARIO

CÓDIGO	REF.	MEDIDA	NETO
22270005	141129	50 X 400 MM	\$ 40.129
22270006	141130	50 X 600 MM	\$ 40.874
22270007	141131	50 X 800 MM	\$ 55.160
22270008	141132	50 X 1.000 MM	\$ 65.953
22270009	141133	75 X 400 MM	\$ 48.508
22270010	141134	75 X 600 MM	\$ 60.065
22270011	141135	75 X 800 MM	\$ 76.151
22270012	141136	75 X 1.000 MM	\$ 91.793
22270013	141137	100 X 200 MM	\$ 45.990
22270014	141138	100 X 400 MM	\$ 56.968
22270015	141139	100 X 500 MM	\$ 66.449
22270016	141140	100 X 600 MM	\$ 71.555
22270017	141141	100 X 800 MM	\$ 86.301
22270018	141142	100 X 1.000 MM	\$ 106.157
22270019	141143	125 X 400 MM	\$ 74.285
22270020	141144	125 X 600 MM	\$ 97.992
22270021	141145	125 X 800 MM	\$ 113.967
22270022	141146	125 X 1.000 MM	\$ 125.431
22270023	141147	150 X 400 MM	\$ 90.005
22270024	141148	150 X 600 MM	\$ 119.533
22270025	141149	150 X 800 MM	\$ 144.066
22270026	141150	150 X 1.000 MM	\$ 165.920
22270027	141151	200 X 400 MM	\$ 128.946
22270028	141152	200 X 600 MM	\$ 159.638
22270029	141153	200 X 800 MM	\$ 186.684
22270030	141154	200 X 1.000 MM	\$ 219.182
22270031	141155	250 X 400 MM	\$ 226.113
22270032	141156	250 X 600 MM	\$ 242.579
22270033	141157	250 X 800 MM	\$ 288.480
22270034	141158	250 X 1.000 MM	\$ 308.304
22270035	141159	300 X 400 MM	\$ 352.366
22270036	141160	300 X 600 MM	\$ 398.728
22270037	141161	300 X 800 MM	\$ 440.138
22270038	141162	300 X 1.000 MM	\$ 571.243



**TERMINAL BRIDA GIBAULT**  
**MATERIAL:** FIERRO FUNDIDO  
**PRESIÓN NOMINAL:** 10 BAR  
**UNIDAD DE VENTA:** UNITARIO

CÓDIGO	REF.	DIÁMETRO NOMINAL	NETO
22270092	141254	50 X 50 MM	\$ 18.777
22270093	141255	75 X 75 MM	\$ 24.785
22270094	141256	100 X 100 MM	\$ 37.480
22270095	141257	150 X 150 MM	\$ 61.412



**TUBO BRIDA GIBAULT**  
**MATERIAL:** FIERRO FUNDIDO  
**PRESIÓN NOMINAL:** 10 BAR  
**UNIDAD DE VENTA:** UNITARIO

CÓDIGO	REF.	MEDIDA	NETO
22270039	141163	100 X 400 MM	\$ 55.650
22270040	141164	100 X 600 MM	\$ 67.484
22270041	141165	100 X 800 MM	\$ 81.889
22270042	141166	100 X 1.000 MM	\$ 104.966



**CURVA BRIDA BRIDA**  
**MATERIAL:** FIERRO FUNDIDO  
**PRESIÓN NOMINAL:** 10 BAR  
**ÁNGULO:** 45° Y 90°  
**UNIDAD DE VENTA:** UNITARIO

CÓDIGO	REF.	DIÁMETRO NOMINAL	NETO
22270096	141258	50 MM	\$ 28.706
22270097	141259	50 MM	\$ 25.944
22270098	141260	75 MM	\$ 38.080
22270099	141261	75 MM	\$ 40.848
22270100	141262	100 MM	\$ 46.989
22270101	141263	100 MM	\$ 47.088
22270102	141264	125 MM	\$ 68.445
22270103	141265	125 MM	\$ 60.370
22270104	141266	150 MM	\$ 83.119
22270105	141267	150 MM	\$ 76.352
22270106	141268	200 MM	\$ 132.578
22270107	141269	200 MM	\$ 127.214
22270108	141270	250 MM	\$ 220.812
22270109	141271	250 MM	\$ 242.091
22270110	141272	300 MM	\$ 348.908
22270111	141273	300 MM	\$ 342.496
22270112	141274	350 MM	\$ 630.732
22270113	141275	350 MM	\$ 639.104



**CODO PATÍN BRIDA BRIDA**  
**MATERIAL:** FIERRO FUNDIDO  
**PRESIÓN NOMINAL:** 10 BAR  
**UNIDAD DE VENTA:** UNITARIO

CÓDIGO	REF.	DIÁMETRO NOMINAL	NETO
22270114	141276	50 MM	\$ 48.514
22270115	141277	75 MM	\$ 61.321
22270116	141278	100 MM	\$ 70.471
22270117	141279	150 MM	\$ 133.881
22270118	141280	200 MM	\$ 195.214







**TEE BRIDA BRIDA**

MATERIAL: FIERRO FUNDIDO  
PRESIÓN NOMINAL: 10 BAR  
UNIDAD DE VENTA: UNITARIO

CÓDIGO	REF.	DIÁMETRO NOMINAL (MM)	NETO
22270043	141167	50 X 50 X 50	\$ 49.917
22270044	141168	75 X 75 X 50	\$ 63.352
22270045	141169	75 X 75 X 75	\$ 69.047
22270046	141170	100 X 100 X 50	\$ 77.898
22270047	141171	100 X 100 X 75	\$ 80.139
22270048	141172	100 X 100 X 100	\$ 84.453
22270049	141173	125 X 125 X 50	\$ 129.275
22270050	141174	125 X 125 X 75	\$ 115.969
22270051	141175	125 X 125 X 100	\$ 119.968
22270052	141176	125 X 125 X 125	\$ 106.636
22270053	141177	150 X 150 X 50	\$ 107.909
22270054	141178	150 X 150 X 75	\$ 121.166
22270055	141179	150 X 150 X 100	\$ 127.463
22270056	141180	150 X 150 X 150	\$ 137.664
22270057	141181	200 X 200 X 50	\$ 157.618
22270058	141182	200 X 200 X 75	\$ 161.039
22270059	141183	200 X 200 X 100	\$ 195.306
22270060	141184	200 X 200 X 150	\$ 175.970
22270061	141185	200 X 200 X 200	\$ 189.460
22270062	141186	250 X 250 X 75	\$ 199.587
22270063	141187	250 X 250 X 100	\$ 298.587
22270064	141188	250 X 250 X 150	\$ 359.672
22270065	141189	250 X 250 X 200	\$ 369.645
22270066	141191	250 X 250 X 250	\$ 348.214
22270067	141192	300 X 300 X 100	\$ 471.040
22270068	141193	300 X 300 X 150	\$ 542.393
22270069	141194	300 X 300 X 200	\$ 589.094
22270070	141195	300 X 300 X 300	\$ 520.642
22270071	141196	63 X 63 X 63	\$ 25.064
22270072	141197	75 X 75 X 63	\$ 25.789
22270073	141198	75 X 75 X 75	\$ 26.795
22270074	141199	90 X 90 X 63	\$ 34.725
22270076	141238	90 X 90 X 75	\$ 37.588
22270077	141239	90 X 90 X 90	\$ 37.238
22270078	141240	110 X 110 X 63	\$ 40.853
22270079	141241	110 X 110 X 75	\$ 42.965
22270080	141242	110 X 110 X 90	\$ 45.409
22270081	141243	110 X 110 X 110	\$ 50.088
22270082	141244	140 X 140 X 110	\$ 66.188
22270083	141245	140 X 140 X 140	\$ 74.599
22270084	141246	160 X 160 X 75	\$ 84.488
22270085	141247	160 X 160 X 110	\$ 82.738
22270086	141248	160 X 160 X 160	\$ 93.817
22270087	141249	200 X 200 X 110	\$ 116.197
22270088	141250	200 X 200 X 200	\$ 140.171
22270089	141251	250 X 250 X 110	\$ 174.361
22270090	141252	250 X 250 X 160	\$ 222.954
22270091	141253	250 X 250 X 250	\$ 267.813



**TAPÓN BRIDA**

MATERIAL: FIERRO FUNDIDO  
PRESIÓN NOMINAL: 10 BAR  
UNIDAD DE VENTA: UNITARIO

CÓDIGO	REF.	DIÁMETRO NOMINAL	NETO
22270134	141296	50 MM	\$ 15.640
22270135	141297	80 MM	\$ 17.106
22270136	141298	100 MM	\$ 20.893
22270137	141299	125 MM	\$ 29.564
22270138	141300	150 MM	\$ 34.440
22270139	141301	200 MM	\$ 48.230



**TAPÓN CAMPANA**

MATERIAL: FIERRO FUNDIDO  
PRESIÓN NOMINAL: 10 BAR  
UNIDAD DE VENTA: UNITARIO

CÓDIGO	REF.	DIÁMETRO NOMINAL	NETO
22270140	141302	63 MM	\$ 8.002
22270141	141303	75 MM	\$ 13.795
22270142	141304	90 MM	\$ 15.270
22270143	141305	110 MM	\$ 13.373
22270144	141306	125 MM	\$ 35.674
22270145	141307	160 MM	\$ 51.208
22270146	141308	200 MM	\$ 66.398



**GOMA CAMPANA**

UNIDAD DE VENTA: UNITARIO

CÓDIGO	REF.	DIÁMETRO NOMINAL	NETO
22270147	141309	63 MM	\$ 1.081
22270148	141310	75 MM	\$ 1.464
22270149	141311	90 MM	\$ 2.162
22270150	141312	110 MM	\$ 2.889
22270151	141313	125 MM	\$ 3.792
22270152	141314	160 MM	\$ 5.561
22270153	141315	200 MM	\$ 5.201



### VÁLVULA DE COMPUERTA ELASTOMÉRICA SOBRE MACHO

MATERIAL: FIERRO FUNDIDO  
PRESIÓN NOMINAL: 10 BAR  
UNIDAD DE VENTA: UNITARIO

CÓDIGO	REF.	MEDIDA	NETO
22270154	141316	50	\$ 70.717
22270155	141317	80	\$ 100.850
22270156	141318	100	\$ 126.420
22270157	141319	125	\$ 172.823
22270158	141320	150	\$ 215.775
22270159	141321	200	\$ 355.301
22270160	141322	250	\$ 561.796
22270161	141323	300	\$ 823.686
22270162	141324	350	\$ 1.457.673
22270163	141325	400	\$ 1.872.849



### GRIFO FIERRO FDO BRIDA

NCH1646 GRIS  
UNIDAD DE VENTA: UNITARIO

CÓDIGO	REF.	MEDIDA	NETO
22270174	141336	100	\$ 448.591



### TAPA CALZADA

MATERIAL: ACERO 600  
UNIDAD DE VENTA: UNITARIO

CÓDIGO	REF.	DESCRIPCIÓN	NETO
22270175	141337	TIPO SENDOS	\$ 55.225
22270176	141338	LOGO ALCANTARILLADO	\$ 70.265
22270177	141339	LOGO AGUA POTABLE	\$ 71.240
22270178	141340	LOGO AGUA POTABLE ESVAL	\$ 97.200
22270179	141341	LOGO AGUAS LLUVIAS	\$ 70.265
22270180	141342	CON MEDIAS CAÑAS	\$ 94.274



### ESCALÍN

MATERIAL: ACERO GALVANIZADO  
UNIDAD DE VENTA: UNITARIO

CÓDIGO	REF.	MEDIDA	NETO
22270200	141362	3/4	\$ 5.190



### VOLANTE PARA VÁLVULA DE COMPUERTA ELASTOMÉRICA

MATERIAL: FIERRO FUNDIDO  
PRESIÓN NOMINAL: 10 BAR  
UNIDAD DE VENTA: UNITARIO

CÓDIGO	REF.	MEDIDA	NETO
22270164	141326	50	\$ 7.892
22270165	141327	80	\$ 8.622
22270166	141328	100	\$ 11.042
22270167	141329	125	\$ 11.257
22270168	141330	150	\$ 12.412
22270169	141331	200	\$ 18.156
22270170	141332	250	\$ 23.960
22270171	141333	300	\$ 30.115
22270172	141334	350	\$ 90.967
22270173	141335	400	\$ 90.967



### TAPA CALZADA CON ANILLO

MATERIAL: ACERO 600  
UNIDAD DE VENTA: UNITARIO

CÓDIGO	REF.	DESCRIPCIÓN	NETO
22270181	141343	ANILLO GRIS 600	\$ 113.235
22270182	141344	ANILLO DUCTIL 600	\$ 106.173
22270183	141345	TAPA CALZADA TIPO SENDOS C/ AN. GRIS 600	\$ 176.878
22270184	141346	TAPA CALZADA LOGO ALCANT. C/ AN. GRIS 600	\$ 189.398
22270185	141347	TAPA CALZADA LOGO AG. POT. C/ AN. GRIS 600	\$ 210.297
22270186	141348	TAPA CALZADA LOGO AG. POT. ESVAL C/ AN. GRIS 600	\$ 227.586
22270187	141349	TAPA CALZADA LOGO AG.S LLUVIAS C/ AN. GRIS 600	\$ 203.655
22270188	141350	TAPA CALZADA CON MEDIAS CAÑAS C/ AN. GRIS 600	\$ 249.437
22270189	141351	TAPA CALZADA TIPO SENDOS C/ AN. DUCTIL 600	\$ 164.203
22270190	141352	TAPA CALZADA LOGO ALCANT. C/ AN. DUCTIL 600	\$ 184.856
22270191	141353	TAPA CALZADA LOGO AG. POT. C/ AN. DUCTIL 600	\$ 184.856
22270192	141354	TAPA CALZADA LOGO AG. POT. ESVAL C/ AN. DUCTIL 600	\$ 208.935
22270193	141355	TAPA CALZADA LOGO AG.S LLUVIAS C/ AN. DUCTIL 600	\$ 190.379
22270194	141356	TAPA CALZADA CON MEDIAS CAÑAS C/ AN. DUCTIL 600	\$ 229.822
22270195	141357	TAPA METALICA NCH 2080 CLASE C250 ALC/A P DUCTIL 600	\$ 173.662
22270196	141358	TAPA METALICA NCH 2080 CLASE D400 ALC/A P DUCTIL 600	\$ 211.170
22270197	141359	LLAVE PARA TAPAS METALICAS NCH 2080 ACERO	\$ 13.655
22270198	141360	GUARDALLAVE TIPO ESSBIO DUCTIL	\$ 28.366
22270199	141361	GUARDALLAVE TIPO ESVAL DUCTIL	\$ 46.725





**REDUCCIÓN BRIDA BRIDA**

MATERIAL: FIERRO FUNDIDO  
PRESIÓN NOMINAL: 10 BAR  
UNIDAD DE VENTA: UNITARIO

CÓDIGO	REF.	MEDIDA	NETO
22270201	141363	75 X 50	\$ 35.006
22270202	141364	100 X 50	\$ 43.597
22270203	141365	100 X 75	\$ 43.735
22270204	141366	125 X 50	\$ 80.383
22270205	141367	125 X 75	\$ 84.924
22270206	141368	125 X 100	\$ 92.989
22270207	141369	150 X 50	\$ 91.547
22270208	141370	150 X 75	\$ 79.997
22270209	141371	150 X 100	\$ 80.490
22270210	141372	200 X 50	\$ 125.456
22270211	141373	200 X 75	\$ 197.617
22270212	141374	200 X 100	\$ 124.108
22270213	141375	200 X 150	\$ 108.931
22270214	141376	250 X 75	\$ 102.099
22270215	141377	250 X 100	\$ 235.865
22270216	141378	250 X 150	\$ 108.930
22270217	141379	250 X 200	\$ 226.816
22270218	141380	250 X 100	\$ 235.865
22270219	141381	300 X 200	\$ 252.456



**REDUCCIÓN CAMPANA**

MATERIAL: DÚCTIL  
UNIDAD DE VENTA: UNITARIO

CÓDIGO	REF.	MEDIDA	NETO
22270220	141382	110 X 75	\$ 33.658
22270221	141383	110 X 90	\$ 39.408
22270222	141384	160 X 110	\$ 56.272
22270223	141385	200 X 110	\$ 86.651



**UNIÓN GIBAULT COMPLETA GIS**

MATERIAL: ACERO GALVANIZADO  
UNIDAD DE VENTA: UNITARIO

CÓDIGO	REF.	DIÁMETRO NOMINAL	NETO
22270224	141386	50 MM	\$ 18.355
22270225	141387	75 MM	\$ 30.666
22270226	141388	100 MM	\$ 40.709
22270227	141389	150 MM	\$ 64.200



**ABRAZADERA DE ARRANQUE PARA PVC**

MATERIAL: DÚCTIL  
UNIDAD DE VENTA: UNITARIO

CÓDIGO	REF.	MEDIDA	NETO
22270119	141281	63	\$ 8.624
22270120	141282	63	\$ 8.923
22270121	141283	63	\$ 8.923
22270122	141284	75	\$ 8.960
22270123	141285	75	\$ 8.960
22270124	141286	75	\$ 8.960
22270125	141287	90	\$ 11.636
22270126	141288	90	\$ 11.363
22270127	141289	90	\$ 11.636
22270128	141290	110	\$ 10.827
22270129	141291	110	\$ 12.267
22270130	141292	110	\$ 12.267
22270131	141293	160	\$ 23.731
22270132	141294	160	\$ 23.202
22270133	141295	160	\$ 23.202



**SUMIDERO**

MATERIAL: FIERRO FUNDIDO  
MEDIDA: 410 X 980  
UNIDAD DE VENTA: UNITARIO

CÓDIGO	REF.	DESCRIPCIÓN	NETO
22270233	141472	TIPO S1 CONPATAS ACERO	\$ 185.173
22270234	141473	TIPO S1 CON MARCO Y BISAGRA ACERO	\$ 255.405
22270235	141474	TIPO S1 CON PATAS GRIS	\$ 172.311
22270236	141475	TIPO S2 CON PATAS GRIS	\$ 158.828
22270237	141476	TIPO S2 CON PATAS GRIS	\$ 209.368



**UNIÓN GIBAULT COMPLETA DÚCTIL**

MATERIAL: ACERO GALVANIZADO  
UNIDAD DE VENTA: UNITARIO

CÓDIGO	REF.	DIÁMETRO NOMINAL	NETO
22270231	141470	100 MM	\$ 40.709
22270232	141471	150 MM	\$ 64.200

## FLANGES



### BRIDA CON MANGUITO COMPACTA PVC

MARCA: HIDROTEN (ESPAÑA)  
ALTA RESISTENCIA AL APRIETE  
NORMA: DIN PN10/16  
UNIDAD DE VENTA: UNITARIO

CÓDIGO	REF.	MEDIDA	PRESIÓN	N° DE AGUJEROS	NETO
18180160	174490	63 MM	PN 16	4	\$ 6.758
18180161	174491	75 MM	PN 16	4	\$ 7.668
18180162	174492	90 MM	PN 16	8	\$ 8.840
18180163	174493	110 MM	PN 16	8	\$ 11.196
18180164	174494	125 MM	PN 16	8	\$ 13.464
18180165	174495	140 MM	PN 16	8	\$ 16.280
18180166	174496	160 MM	PN 10	8	\$ 21.890



### MANGUITO PORTA BRIDA

MARCA: HIDROTEN (ESPAÑA)  
ALTA RESISTENCIA AL APRIETE  
UNIDAD DE VENTA: UNITARIO

CÓDIGO	REF.	MEDIDA	PRESIÓN	NETO
18180150	174470	63 MM	PN 16	\$ 1.613
18180151	174472	75 MM	PN 16	\$ 2.283
18180152	174474	90 MM	PN 16	\$ 3.449
18180153	174476	110 MM	PN 16	\$ 4.268
18180154	174478	125 MM	PN 16	\$ 5.657
18180155	174480	140 MM	PN 16	\$ 7.543
18180156	174482	160 MM	PN 10	\$ 7.816
18180157	174484	200 MM	PN 10	\$ 19.255
18180158	174486	250 MM	PN 10	\$ 52.257
18180159	174487	315 MM	PN 10	\$ 88.856



### EMPAQUETADURAS

MARCA: HIDROTEN (ESPAÑA)  
COLOR: AMARILLO  
UNIDAD DE VENTA: UNITARIO

CÓDIGO	REF.	MEDIDA	NETO
18880005	174560	63 MM	\$ 653
18880006	174562	75 MM	\$ 866
18880007	174564	90 MM	\$ 1.026
18880008	174566	110 MM	\$ 1.163
18880009	174568	125 MM	\$ 1.311
18880010	174570	140 MM	\$ 1.507
18880011	174572	160 MM	\$ 1.703
18880012	174574	200 MM	\$ 2.231
18880013	174576	250 MM	\$ 12.472
18880014	174577	315 MM	\$ 22.221



### BRIDA CON MANGUITO COMPACTA PVC

ORIGEN: R.P.C.  
PRODUCTO IMPORTADO  
UNIDAD DE VENTA: UNITARIO

CÓDIGO	REF.	MEDIDA	PRESIÓN	NETO
18180678	290230	63 MM	PN10	\$ 5.100
18180679	290232	75 MM	PN10	\$ 8.270
18180680	290234	90 MM	PN10	\$ 8.460
18180681	290236	110 MM	PN10	\$ 8.960
18180682	290238	125 MM	PN10	\$ 15.900
18180683	290240	140 MM	PN10	\$ 18.620
18180684	290242	160 MM	PN10	\$ 20.790



### MANGUITO PORTA BRIDA Y FLANGE

ORIGEN: R.P.C.  
PRODUCTO IMPORTADO  
UNIDAD DE VENTA: UNITARIO

CÓDIGO	REF.	MEDIDA	PRESIÓN MÁX.	NETO
18180669	290200	63 MM	PN10	\$ 5.238
18180670	290202	75 MM	PN10	\$ 8.990
18180671	290204	90 MM	PN10	\$ 9.075
18180672	290206	110 MM	PN10	\$ 9.646
18180673	290208	125 MM	PN10	\$ 16.750
18180674	290210	140 MM	PN10	\$ 19.600
18180675	290212	160 MM	PN10	\$ 21.900
18180676	290214	200 MM	PN10	\$ 41.000
18180677	290216	250 MM	PN10	\$ 110.680



### EMPAQUETADURAS

COLOR: NEGRA  
UNIDAD DE VENTA: UNITARIO

CÓDIGO	REF.	MEDIDA	NETO
18180685	290280	63 MM	\$ 547
18180686	290282	75 MM	\$ 656
18180687	290284	90 MM	\$ 1.093
18180688	290286	110 MM	\$ 1.203
18180689	290288	125 MM	\$ 1.280
18180690	290290	140 MM	\$ 1.390
18180691	290292	160 MM	\$ 1.749
18180692	290294	200 MM	\$ 2.096
18180694	290296	250 MM	\$ 7.380





**BRIDA O FLANGE PVC**  
**MARCA:** HIDROTEN (ESPAÑA)  
**ALTA RESISTENCIA AL APRIETE**  
**NORMA:** DIN PN 10/16  
**UNIDAD DE VENTA:** UNITARIO

CÓDIGO	REF.	MEDIDA	PRESIÓN	N° DE AGUJEROS	NETO
18180167	174500	63 MM	PN 16	4	\$ 3.201
18180168	174502	75 MM	PN 16	4	\$ 3.896
18180169	174504	90 MM	PN 16	8	\$ 4.243
18180170	174506	110 MM	PN 16	8	\$ 5.980
18180171	174508	125 MM	PN 16	8	\$ 8.337
18180172	174510	140 MM	PN 16	8	\$ 9.429
18180173	174512	160 MM	PN 10	8	\$ 11.985
18180174	174514	200 MM	PN 10	8	\$ 14.846
18180175	174516	250 MM	PN 10	12	\$ 47.865
18180176	174517	315 MM	PN 10	12	\$ 78.385



**FLANGE ACERO SLIP ON R.F SOLDAR**  
**MATERIAL:** ACERO CARBONO A105  
**NORMA:** ANSI # 150 B16.5  
**UNIDAD DE VENTA:** UNITARIO

CÓDIGO	REF.	MEDIDA	NETO
22260064	149500	1"	\$ 4.507
22260065	149501	1 1/4"	\$ 5.436
22260066	149502	1 1/2"	\$ 6.338
22260067	149503	2"	\$ 9.013
22260068	149504	2 1/2"	\$ 13.041
22260069	149505	3"	\$ 14.393
22260070	149506	4"	\$ 20.055
22260071	149507	5"	\$ 24.223
22260072	149508	6"	\$ 30.082
22260073	149509	8"	\$ 45.433
22260074	149510	10"	\$ 63.600
22260075	149511	12"	\$ 102.217
22260076	149512	14"	\$ 135.369
22260077	149513	16"	\$ 174.408
22260078	149514	18"	\$ 197.215
22260079	149515	20"	\$ 255.556
22260080	149516	24"	\$ 359.463



**FLANGE ACERO BLIND (CIEGO) R.F SOLDAR**  
**MATERIAL:** ACERO CARBONO A105  
**NORMA:** ANSI # 150 B16.5  
**UNIDAD DE VENTA:** UNITARIO

CÓDIGO	REF.	MEDIDA	NETO
22260082	149523	2"	\$ 9.042
22260083	149524	2 1/2"	\$ 14.168
22260084	149525	3"	\$ 17.689
22260085	149526	4"	\$ 25.491
22260086	149528	6"	\$ 40.701
22260087	149529	8"	\$ 70.079
22260088	149530	10"	\$ 102.611
22260089	149531	12"	\$ 153.931



**FLANGE ACERO SLIP ON R.F SOLDAR**  
**MATERIAL:** ACERO CARBONO A105  
**NORMA:** ANSI # 150 B.16.5  
**UNIDAD DE VENTA:** UNITARIO

CÓDIGO	REF.	MEDIDA	NETO
22260090	149543	2"	\$ 12.196
22260091	149544	2 1/2"	\$ 17.125
22260092	149545	3"	\$ 22.083
22260093	149546	4"	\$ 37.321
22260094	149547	5"	\$ 47.602
22260095	149548	6"	\$ 60.925
22260096	149549	8"	\$ 93.288
22260097	149550	10"	\$ 139.003
22260098	149551	12"	\$ 198.012





**FLANGE ACERO LAP JOINT (VOLANTE)  
PARA STUB END**  
NORMA: ANSI # 150 B.16.5  
UNIDAD DE VENTA: UNITARIO

CÓDIGO	REF.	MEDIDA	MEDIDA TUBO HDPE	NETO
22260163	149870	2"	63 MM	\$ 9.013
22260164	149871	2 1/2"	75 MM	\$ 13.041
22260165	149872	3"	90 MM	\$ 14.393
22260166	149873	4"	110 MM	\$ 20.055
22260167	149874	4"	125 MM	\$ 20.055
22260168	149875	5"	140 MM	\$ 24.223
22260169	149876	6"	160 MM	\$ 28.392
22260170	149877	6"	180 MM	\$ 28.392
22260171	149878	8"	200 MM	\$ 45.433
22260172	149879	8"	225 MM	\$ 45.433
22260173	149880	10"	250 MM	\$ 63.600
22260174	149881	10"	280 MM	\$ 63.600
22260175	149882	12"	315 MM	\$ 102.217
22260176	149883	14"	355 MM	\$ 135.369
22260177	149884	16"	400 MM	\$ 174.408
22260178	149885	18"	450 MM	\$ 197.646
22260179	149886	20"	500 MM	\$ 255.556
22260180	149887	24"	630 MM	\$ 359.463



**FLANGE ACERO PLANO F.F SOLDAR**  
MATERIAL: ACERO CARBONO A105  
NORMA: DIN 2576 PN10  
UNIDAD DE VENTA: UNITARIO

CÓDIGO	REF.	MEDIDA	NETO
22260111	149570	1"	\$ 4.648
22260112	149571	1 1/4"	\$ 6.281
22260113	149572	1 1/2"	\$ 6.873
22260114	149573	2"	\$ 8.337
22260115	149574	2 1/2"	\$ 9.971
22260116	149575	3"	\$ 12.591
22260117	149576	4"	\$ 28.026
22260118	149577	5"	\$ 18.956
22260119	149578	6"	\$ 22.843
22260120	149579	8"	\$ 33.180
22260121	149580	10"	\$ 43.518
22260122	149581	12"	\$ 51.714



**FLANGE ACERO LAP JOINT (VOLANTE)  
PARA STUB END**  
NORMA: DIN2642 PN10 A105  
UNIDAD DE VENTA: UNITARIO

CÓDIGO	REF.	MEDIDA	MEDIDA TUBO HDPE	NETO
22260181	149900	2"	63 MM	\$ 9.661
22260182	149901	2 1/2"	75 MM	\$ 11.774
22260183	149902	3"	90 MM	\$ 13.492
22260184	149903	4"	110 MM	\$ 15.886
22260185	149904	4"	125 MM	\$ 15.886
22260186	149905	5"	140 MM	\$ 20.815
22260187	149906	6"	160 MM	\$ 25.604
22260188	149907	6"	180 MM	\$ 25.604
22260189	149908	8"	200 MM	\$ 34.589
22260190	149909	8"	225 MM	\$ 34.589
22260191	149910	10"	250 MM	\$ 48.954



**FLANGE ACERO HILO INTERIOR**  
MATERIAL: ACERO CARBONO A105  
HILO INTERIOR BSP  
NORMA: DIN 2576 PN10  
UNIDAD DE VENTA: UNITARIO

CÓDIGO	REF.	MEDIDA	DIÁMETRO NOMINAL	ESPESOR	NETO
22260123	149600	1"	25	16 MM	\$ 5.887
22260124	149601	1 1/4"	32	16 MM	\$ 7.408
22260125	149602	1 1/2"	40	16 MM	\$ 8.084
22260126	149603	2"	50	16 MM	\$ 10.309
22260127	149604	2 1/2"	65	18 MM	\$ 13.351
22260128	149605	3"	80	18 MM	\$ 16.196
22260129	149606	4"	100	18 MM	\$ 17.689
22260130	149607	5"	125	18 MM	\$ 25.097
22260131	149608	6"	160	18 MM	\$ 31.941







**FLANGE UNIVERSAL**  
 MATERIAL: FIERRO FUNDIDO  
 NORMA: DIN PN10  
 UNIDAD DE VENTA: UNITARIO

CÓDIGO	REF.	MEDIDA	NETO
22260044	149380	3"	\$ 26.087
22260045	149381	4"	\$ 32.495
22260046	149382	6"	\$ 44.533
22260047	149383	8"	\$ 56.970
22260048	149384	10"	\$ 82.431
22260049	149385	12"	\$ 110.053



**BRIDA TIPO CAMPANA**  
 MATERIAL: FIERRO FUNDIDO  
 NORMA: DIN PN10  
 UNIDAD DE VENTA: UNITARIO

CÓDIGO	REF.	MEDIDA	NETO
22260132	149612	63 MM - 50 MM	\$ 19.158
22260133	149615	75 MM - 80 MM	\$ 26.860
22260134	149616	90 MM - 80 MM	\$ 23.643
22260135	149617	110 MM - 100 MM	\$ 30.411
22260136	149618	125 MM - 125 MM	\$ 41.684
22260137	149619	140 MM - 125 MM	\$ 45.521
22260138	149620	160 MM - 150 MM	\$ 49.955
22260139	149621	200 MM - 200 MM	\$ 62.873
22260140	149623	250 MM - 250 MM	\$ 114.948
22260141	149625	315 MM - 300 MM	\$ 129.343



**EMPAQUETADURAS**  
 PRODUCTO NACIONAL  
 ESTÁNDAR  
 COLOR: NEGRO  
 UNIDAD DE VENTA: UNITARIO

CÓDIGO	REF.	MEDIDA	NETO
22260155	149857	2"	\$ 722
22260156	149858	2 1/2"	\$ 778
22260157	149859	3"	\$ 833
22260158	149860	4"	\$ 1.028
22260159	149861	5"	\$ 1.417
22260160	149862	6"	\$ 1.536
22260161	149864	8"	\$ 2.008
22260162	149866	10"	\$ 2.806



**FLANGE AGRICOLA DIN PN 10 ESPESOR 12 MM**  
 NORMA: DIN 2576 FF PN10  
 UNIDAD DE VENTA: UNITARIO

CÓDIGO	REF.	MEDIDA	NETO
22260099	149557	1 1/2"	\$ 4.901
22260100	149558	2"	\$ 6.000
22260101	149559	2 1/2"	\$ 6.788
22260102	149560	3"	\$ 7.633
22260103	149561	4"	\$ 8.704
22260104	149562	5"	\$ 10.337
22260105	149563	6"	\$ 12.506
22260106	149564	8"	\$ 16.337
22260107	149565	10"	\$ 19.041
22260108	149566	12"	\$ 21.773
22260109	149567	14"	\$ 31.547
22260110	149568	16"	\$ 37.349



**JUNTA AUTOBLOQUEANTE**  
 MATERIAL: FIERRO FUNDIDO  
 NORMA: DIN PN10  
 UNIDAD DE VENTA: UNITARIO

CÓDIGO	REF.	MEDIDA	NETO
22260039	149370	3"	\$ 85.256
22260040	149371	4"	\$ 99.418
22260041	149372	6"	\$ 152.179
22260042	149373	8"	\$ 221.320
22260043	149374	10"	\$ 303.637



**FLANGE HDPE LAP JOINT (VOLANTE)  
PARA STUB END**  
PRODUCTO NACIONAL  
MATERIAL: POLIETILENO ALTA DENSIDAD (HDPE)  
UNIDAD DE VENTA: UNITARIO

CÓDIGO	REF.	MEDIDA	NORMA	NETO
18240181	237020	63 MM	ANSI 150	\$ 7.855
18240182	237022	75 MM	ANSI 150	\$ 8.064
18240183	237024	90 MM	ANSI 150	\$ 9.975
18240184	237026	110 MM	ANSI 150	\$ 10.407
18240185	237028	125 MM	ANSI 150	\$ 11.939
18240186	237030	140 MM	ANSI 150	\$ 13.025
18240187	237032	160MM	ANSI 150	\$ 15.395
18240188	237034	180 MM	ANSI 150	\$ 16.913
18240189	237036	200 MM	ANSI 150	\$ 24.977
18240190	237038	225 MM	ANSI 150	\$ 28.185
18240191	237040	250 MM	ANSI 150	\$ 34.364
18240192	237042	280 MM	ANSI 150	\$ 41.184
18240193	237044	315 MM	ANSI 150	\$ 46.826
18240194	237046	355 MM	ANSI 150	\$ 63.962
18240195	237048	400 MM	ANSI 150	\$ 72.628
18240196	237050	450 MM	ANSI 150	\$ 105.356
18240197	237052	500 MM	ANSI 150	\$ 192.070
18240198	237054	560 MM	ANSI 150	\$ 213.107
18240199	237056	630 MM	ANSI 150	\$ 247.575
18240200	237058	710 MM	ANSI 150	\$ 256.241
18240201	237070	63 MM	DIN PN10	\$ 7.855
18240202	237072	75 MM	DIN PN10	\$ 8.064
18240203	237074	90 MM	DIN PN10	\$ 9.975
18240204	237076	110 MM	DIN PN10	\$ 10.407
18240205	237078	125 MM	DIN PN10	\$ 11.939
18240206	237080	140 MM	DIN PN10	\$ 13.025
18240207	237082	160 MM	DIN PN10	\$ 15.395
18240208	237084	180 MM	DIN PN10	\$ 16.913
18240209	237086	200 MM	DIN PN10	\$ 24.977
18240210	237088	225 MM	DIN PN10	\$ 28.185
18240211	237090	250 MM	DIN PN10	\$ 34.364
18240212	237092	280 MM	DIN PN10	\$ 41.184
18240213	237094	315 MM	DIN PN10	\$ 46.826
18240214	237096	355 MM	DIN PN10	\$ 63.962
18240215	237098	400 MM	DIN PN10	\$ 72.628
18240216	237100	450 MM	DIN PN10	\$ 105.356
18240217	237102	500 MM	DIN PN10	\$ 192.070
18240218	237104	560 MM	DIN PN10	\$ 213.107
18240219	237106	630 MM	DIN PN10	\$ 247.575
18240220	237108	710 MM	DIN PN10	\$ 256.241



**FLANGE HDPE BLIND (CIEGO)**  
PRODUCTO NACIONAL  
MATERIAL: POLIETILENO ALTA DENSIDAD (HDPE)  
UNIDAD DE VENTA: UNITARIO

CÓDIGO	REF.	MEDIDA	NORMA	NETO
18240221	237120	63 MM	ANSI 150	\$ 18.545
18240222	237122	75 MM	ANSI 150	\$ 18.545
18240223	237124	90 MM	ANSI 150	\$ 18.545
18240224	237126	110 MM	ANSI 150	\$ 20.091
18240225	237128	125 MM	ANSI 150	\$ 30.909
18240226	237130	140 MM	ANSI 150	\$ 30.909
18240227	237132	160 MM	ANSI 150	\$ 35.545
18240228	237134	180 MM	ANSI 150	\$ 41.727
18240229	237136	200 MM	ANSI 150	\$ 63.391
18240230	237138	225 MM	ANSI 150	\$ 63.391
18240231	237140	250 MM	ANSI 150	\$ 88.091
18240232	237142	280 MM	ANSI 150	\$ 88.091
18240233	237144	315 MM	ANSI 150	\$ 148.364
18240234	237146	355 MM	ANSI 150	\$ 238.000
18240235	237148	400 MM	ANSI 150	\$ 374.000
18240236	237150	450 MM	ANSI 150	\$ 497.636
18240237	237152	500 MM	ANSI 150	\$ 497.636
18240238	237154	560 MM	ANSI 150	\$ 748.000
18240239	237156	630 MM	ANSI 150	\$ 748.000
18240240	237158	710 MM	ANSI 150	\$ 748.000
18240241	237170	63 MM	DIN PN10	\$ 18.545
18240242	237172	75 MM	DIN PN10	\$ 18.545
18240243	237174	90 MM	DIN PN10	\$ 20.091
18240244	237176	110 MM	DIN PN10	\$ 20.091
18240245	237178	125 MM	DIN PN10	\$ 28.702
18240246	237180	140 MM	DIN PN10	\$ 30.909
18240247	237182	160 MM	DIN PN10	\$ 35.545
18240248	237184	180 MM	DIN PN10	\$ 41.727
18240249	237186	200 MM	DIN PN10	\$ 63.391
18240250	237188	225 MM	DIN PN10	\$ 63.391
18240251	237190	250 MM	DIN PN10	\$ 88.091
18240252	237192	280 MM	DIN PN10	\$ 88.091
18240253	237194	315 MM	DIN PN10	\$ 148.364
18240254	237196	355 MM	DIN PN10	\$ 238.000
18240255	237198	400 MM	DIN PN10	\$ 374.000
18240256	237200	450 MM	DIN PN10	\$ 497.636
18240257	237202	500 MM	DIN PN10	\$ 497.636
18240258	237204	560 MM	DIN PN10	\$ 748.000
18240259	237206	630 MM	DIN PN10	\$ 748.000
18240260	237208	710 MM	DIN PN10	\$ 748.000



## CAÑERÍA COBRE

### CAÑERÍA COBRE TIPO L

PRODUCTO NACIONAL  
PRECIO POR TIRA  
UNIDAD DE VENTA: TIRA 6 METROS



CÓDIGO	REF.	MEDIDA	NETO
12220001	107019	1/4"	COTIZAR
12220002	107020	3/8"	COTIZAR
12220003	107022	1/2"	COTIZAR
12220004	107024	3/4"	COTIZAR
12220005	107026	1"	COTIZAR
12220006	107028	1 1/4"	COTIZAR
12220007	107030	1 1/2"	COTIZAR
12220008	107032	2"	COTIZAR
12220009	107033	2 1/2"	COTIZAR
12220010	107034	3"	COTIZAR
12220011	107035	4"	COTIZAR
12220012	107036	5"	COTIZAR

NOTA: PRECIOS SUJETOS A VARIACION

### CAÑERÍA COBRE RECOCIDA TIPO L

PRODUCTO NACIONAL  
PRECIO POR ROLLO  
UNIDAD DE VENTA: ROLLO 18 METROS



CÓDIGO	REF.	MEDIDA	NETO
12220024	107050	3/8"	COTIZAR
12220025	107052	1/2"	COTIZAR
12220026	107054	3/4"	COTIZAR
12220027	107056	1"	COTIZAR

NOTA: PRECIOS SUJETOS A VARIACION

### CAÑERÍA COBRE REVESTIDA TIPO L (GAS)

PRODUCTO NACIONAL  
PRECIO POR TIRA  
UNIDAD DE VENTA: TIRA 6 METROS



CÓDIGO	REF.	MEDIDA	NETO
12220034	107080	1/2"	COTIZAR
12220035	107082	3/4"	COTIZAR
12220036	107084	1"	COTIZAR

NOTA: PRECIOS SUJETOS A VARIACION

### CAÑERÍA COBRE TIPO M

PRODUCTO NACIONAL  
PRECIO POR TIRA  
UNIDAD DE VENTA: TIRA 6 METROS



CÓDIGO	REF.	MEDIDA	NETO
12220014	107040	3/8"	COTIZAR
12220015	107041	1/2"	COTIZAR
12220016	107042	3/4"	COTIZAR
12220017	107043	1"	COTIZAR
12220018	107044	1 1/4"	COTIZAR
12220019	107045	1 1/2"	COTIZAR
12220020	107046	2"	COTIZAR
12220021	107047	2 1/2"	COTIZAR
12220022	107048	3"	COTIZAR
12220023	107049	4"	COTIZAR

NOTA: PRECIOS SUJETOS A VARIACION

### CAÑERÍA COBRE TIPO K

PRODUCTO NACIONAL  
PRECIO POR TIRA  
UNIDAD DE VENTA: TIRA 6 METROS



CÓDIGO	REF.	MEDIDA	NETO
12220037	107090	3/8"	COTIZAR
12220038	107091	1/2"	COTIZAR
12220039	107092	3/4"	COTIZAR
12220040	107093	1"	COTIZAR
12220041	107094	1 1/4"	COTIZAR
12220042	107095	1 1/2"	COTIZAR

NOTA: PRECIOS SUJETOS A VARIACION

### PASTA Y SOLDADURA

MARCA: INDEPP  
PRODUCTO NACIONAL  
UNIDAD DE VENTA: UNITARIO



CÓDIGO	REF.	MEDIDA	NETO
12240000	118101	CARRETE 1/2 KG. SOLDADURA ESTAÑO 95%	\$ 25.116
12240001	118102	CARRETE 1/2 KG. SOLDADURA ESTAÑO 50%	\$ 15.112
12240002	118103	CARRETE 5 KG. SOLDADURA ESTAÑO 50%	\$ 147.999
12240003	118110	CAJA PASTA 50 GRS.	\$ 876
12240004	118180	CAJA PASTA 100 GRS.	\$ 1.259
12240005	118185	CAJA PASTA 250 GRS.	\$ 2.718



## BIDONES



**BIDÓN EXTRA BLANCO**  
 PRODUCTO NACIONAL  
 DESCRIPCIÓN: PLÁSTICO VIRGEN  
 UNIDAD DE VENTA: UNITARIO

CÓDIGO	REF.	CAPACIDAD	NETO
27000020	104300	5 L	\$ 3.906
27000021	104301	10 L	\$ 6.882
27000022	104302	15 L	\$ 8.316
27000023	104303	20 L	\$ 8.568



**BIDÓN CON LLAVE BLANCO**  
 PRODUCTO NACIONAL  
 MATERIAL: POLIPROPILENO  
 DESCRIPCIÓN: PLÁSTICO VIRGEN  
 UNIDAD DE VENTA: UNITARIO

CÓDIGO	REF.	CAPACIDAD	BOCA	NETO
27000013	104220	25 L	ANGOSTA	\$ 27.468
27000014	104221	25 L	ANCHA	\$ 29.232
27000015	104225	50 L	ANGOSTA	\$ 53.424
27000016	104226	50 L	ANCHA	\$ 54.936
27000017	104228	60 L	ANGOSTA	\$ 57.960
27000018	104229	60 L	ANCHA	\$ 59.220
27000019	104235	65 L	ANCHA	\$ 55.440



**BIDÓN ECONÓMICO COLOR**  
 PRODUCTO NACIONAL  
 MATERIAL: POLIPROPILENO VIRGEN  
 UNIDAD DE VENTA: UNITARIO

CÓDIGO	REF.	CAPACIDAD	NETO
27000004	104197	5 L	\$ 2.346
27000005	104198	10 L	\$ 3.780
27000003	104196	15 L	\$ 5.721
27000006	104199	20 L	\$ 7.308







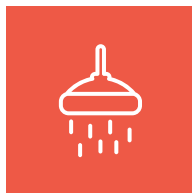

# SANITARIA

- 125** Medición y Control
- 126** Pex y Accesorios
- 127** Fitting Casquillo Corredizo Estañado
- 129** Fitting Casquillo Corredizo DZR Sanitaria y Calefacción
- 132** Accesorios para Casquillo Corredizo
- 133** Fitting Anillo Expansión
- 135** Fitting IXPRESS para Multicapa
- 137** Fitting Compresión DZR
- 139** Tubería PPR3 - Beta
- 145** Accesorios para PPR
- 146** Fitting para Bronce
- 152** Accesorios para Sanitaria
- 152** Descalcificadores
- 153** Sistema Multicapa Gas Natural y Licuado
- 156** Fosas - Estanques - Cámaras - Plantas de Tratamiento





## MEDICIÓN Y CONTROL



### REMARCADOR AGUA CALIENTE BAJO CAUDAL

**PROCEDECENCIA:** ITALIA  
**TEMPERATURA DE 90° C**  
**DIAL SECO, CHORRO ÚNICO R80**  
**CONEXIÓN:** TERMINAL HE  
**PRESIÓN:** 16 BAR  
**UNIDAD DE VENTA:** UNITARIO

CÓDIGO	REF.	MEDIDA	USD NETO
12440043	192600	1/2"	35,80
12440044	192605	3/4"	41,10



### REMARCADOR AGUA CALIENTE MEDIANO CAUDAL

**PROCEDECENCIA:** ITALIA  
**TEMPERATURA DE 90° C**  
**DIAL SECO, MULTICHORRO R80**  
**CONEXIÓN:** TERMINAL HE  
**PRESIÓN:** 16 BAR  
**UNIDAD DE VENTA:** UNITARIO

CÓDIGO	REF.	MEDIDA	USD NETO
12440045	192640	1"	127,86
12440046	192642	1 1/4"	149,78
12440047	192644	1 1/2"	244,76
12440048	192646	2"	266,68



### MEDIDORES DE AGUA FRÍA

**MARCA:** SENSUS (NACIONAL)  
**MAGNETICOS**  
**CERTIFICADOS**  
**PRESIÓN:** PN 16  
**UNIDAD DE VENTA:** KIT UNITARIO

CÓDIGO	REF.	DESCRIPCIÓN	MEDIDA	NETO
12440019	192772	PLÁSTICO ROSCA IGUAL HE	1/2"	\$ 31.800
12440020	192773	PLÁSTICO ROSCA IGUAL SO	1/2"	\$ 31.800
12440021	192774	PLÁSTICO ROSCA DIFERENCIADA HE	1/2"	\$ 31.800
12440022	192775	PLÁSTICO ROSCA DIFERENCIADA SO	1/2"	\$ 31.800
12440023	192776	C/V ROSCA IGUAL HE	1/2"	\$ 36.300
12440024	192777	C/V ROSCA IGUAL SO	1/2"	\$ 36.300
12440025	192778	C/V ROSCA DIFERENCIADA HE	1/2"	\$ 36.300
12440026	192779	C/V ROSCA DIFERENCIADA SO	1/2"	\$ 36.300
12440027	192780	AGUA CALIENTE ROSCA IGUAL SO	3/4"	\$ 33.160
12440028	192781	AGUA CALIENTE ROSCA IGUAL HE	3/4"	\$ 33.160
12440029	192782	PLÁSTICO ROSCA IGUAL HE	3/4"	\$ 41.800
12440030	192783	PLÁSTICO ROSCA IGUAL SO	3/4"	\$ 41.800
12440031	192784	PLÁSTICO ROSCA DIFERENCIADA HE	3/4"	\$ 41.800
12440032	192785	PLÁSTICO ROSCA DIFERENCIADA SO	3/4"	\$ 41.800
12440033	192786	C/V ROSCA IGUAL HE	3/4"	\$ 44.860
12440034	192787	C/V ROSCA IGUAL SO	3/4"	\$ 44.860
12440035	192788	C/V ROSCA DIFERENCIADA HE	3/4"	\$ 44.860
12440036	192789	C/V ROSCA DIFERENCIADA SO	3/4"	\$ 44.860
12440037	192790	ROSCA IGUAL HE	1"	\$ 115.500
12440038	192791	ROSCA IGUAL SO	1"	\$ 115.500
12440039	192792	ROSCA IGUAL HE	1 1/2"	\$ 188.900
12440040	192793	ROSCA IGUAL SO	1 1/2"	\$ 188.900
12440041	192794	MEDIDOR MEIJET CON BRIDAS	2"	\$ 573.132
12440000	192705	MEDIDOR (80MM) CON BRIDAS	3"	\$ 893.544
12440001	192706	MEDIDOR (100 MM) CON BRIDAS	4"	\$ 1.074.975
12440002	192707	MEDIDOR (150 MM) CON BRIDAS	6"	\$ 1.476.982



### MEDIDORES DE AGUA CALIENTE

**MARCA:** SENSUS (NACIONAL)  
**MAGNETICOS**  
**(CERTIFICADOS)**  
**UNIDAD DE VENTA:** KIT UNITARIO

CÓDIGO	REF.	MEDIDA	MATERIAL	NETO
12440053	192771	3/4"	LATÓN	\$ 38.085



## PEX Y ACCESORIOS



### PEX A EUROPEO, CERTIFICADO

**MARCA:** BARBI (ESPAÑA)  
**MATERIAL:** POLIETILENO RETICULADO, PERÓXIDO  
 PRECIOS POR METRO  
**UNIDAD DE VENTA:** ROLLO

CÓDIGO	REF.	MEDIDA	MTS X ROLLO	USD NETO
12100008	122580	16 X 1.8 MM	200	0,98
12100009	122582	20 X 1.9 MM	120	1,31
12100010	122584	25 X 2.3 MM	100	2,06
12100012	122586	32 X 2.9 MM	50	3,18



### PEX A EUROPEO, CERTIFICADO

**MARCA:** KHONE (ESPAÑA)  
**MATERIAL:** POLIETILENO RETICULADO, PERÓXIDO  
 PRECIOS POR METRO  
**UNIDAD DE VENTA:** ROLLO

CÓDIGO	REF.	MEDIDA	MTS X ROLLO	USD NETO
12100022	204700	16 X 1.8 MM	100	0,94
12100023	204705	20 X 1.9 MM	100	1,15
12100024	204710	25 X 2.3 MM	50	1,96
12100025	204715	32 X 2.9 MM	50	3,00



### CORRUGADO PARA PEX

**MATERIAL:** POLIETILENO RETICULADO, PERÓXIDO  
 PRECIOS POR METRO  
**UNIDAD DE VENTA:** ROLLO  
**VENTA HASTA AGOTAR STOCK**

CÓDIGO	REF.	COLOR	MEDIDA	MTS X ROLLO	PARA PEX	NETO
12150007	196900	AZUL	25 MM	50	16	\$ 383
12150008	196901	ROJO	25 MM	50	16	\$ 383
12150009	196902	AZUL	32 MM	50	20	\$ 562
12150010	196903	ROJO	32 MM	50	20	\$ 562
12150011	196904	AZUL	40 MM	25	25	\$ 997
12150012	196905	ROJO	40 MM	25	25	\$ 997
12150013	196906	AZUL	50 MM	25	32	\$ 1.482
12150014	196907	ROJO	50 MM	25	32	\$ 1.482
12150015	196908	ROJO	20 MM	50	-	\$ 290
12150016	196909	AZUL	20 MM	50	-	\$ 290



### AISLACIÓN RECUBIERTA

**MARCA:** ISOLTUBO (PORTUGAL)  
**MATERIAL:** POLIETILENO EXPANDIDO  
**METROS POR TIRA:** 2 M  
 PRECIOS POR METRO  
**UNIDAD DE VENTA:** TIRA

CÓDIGO	REF.	MEDIDA	USD NETO
12140004	196980	6/19 MM	1,05
12140005	196982	6/23 MM	1,32
12140006	196983	6/29 MM	1,88
12140007	196984	6/36 MM	2,42



### PEX A EUROPEO, CON BARRERA ANTIOXIGENO

**MARCA:** BARBI (ESPAÑA) Y UNIDELTA (ITALIA)  
**MATERIAL:** POLIETILENO RETICULADO, PERÓXIDO  
 PRECIOS POR METRO  
**UNIDAD DE VENTA:** ROLLO

CÓDIGO	REF.	MEDIDA	MTS X ROLLO	USD NETO
12100005	122550	16 X 1.8 MM	200	1,15
12100006	122555	20 X 1.9 MM	120	1,37
12100007	122560	25 X 2.3 MM	50	2,13
12110164	196065	32 X 3.0 MM UNIDELTA	50	3,75



### PEX A EUROPEO, CON BARRERA ANTIOXIGENO

**MARCA:** KHONE (ESPAÑA)  
**MATERIAL:** POLIETILENO RETICULADO, PERÓXIDO  
 PRECIOS POR METRO  
**UNIDAD DE VENTA:** ROLLO

CÓDIGO	REF.	MEDIDA	MTS X ROLLO	USD NETO
12100026	204750	16 X 1.8 MM	200	1,11
12100027	204755	20 X 1.9 MM	100	1,26
12100028	204760	25 X 2.3 MM	50	2,11
12100029	204765	32 X 2.9 MM	50	3,33



### AISLACIÓN PARA PEX

**MARCA:** ISOLTUBO (PORTUGAL)  
**MATERIAL:** POLIETILENO EXPANDIDO  
**METROS POR TIRA:** 2 M  
 PRECIOS POR METRO  
**UNIDAD DE VENTA:** TIRA

CÓDIGO	REF.	MEDIDA	PARA PEX	USD NETO
12140003	196975	10/18 MM	16	1,18
12140002	196970	10/22 MM	20	1,29
12140001	196965	10/ 27-28 MM	25	1,61
12140000	196960	10/34-35 MM	32	2,07



## FITTING CASQUILLO CORREDIZO ESTAÑADO



### TERMINALES HI, TUERCA MÓVIL

MARCA: BARBI (ESPAÑA)  
MATERIAL: BRONCE ESTAÑADO  
UNIDAD DE VENTA: UNITARIO

CÓDIGO	REF.	MEDIDA	USD NETO
12360003	204000	16 X 1/2"	1,93
12110018	204002	20 X 1/2"	2,25
12110019	204004	20 X 3/4"	2,99
12110020	204006	25 X 3/4"	4,61
12110021	204008	25 X 1"	6,73
12480004	204010	32 X 1"	12,65

HASTA AGOTAR STOCK



### TERMINALES HI

MARCA: BARBI (ESPAÑA)  
MATERIAL: BRONCE ESTAÑADO  
UNIDAD DE VENTA: UNITARIO

CÓDIGO	REF.	MEDIDA	USD NETO
12110022	204020	16 X 1/2"	2,68
12110023	204022	20 X 1/2"	2,94
12110024	204024	20 X 3/4"	4,12
12110025	204026	25 X 3/4"	5,3
12110026	204028	32 X 1"	12,14
12110027	204030	40 X 1 1/4"	24,44

HASTA AGOTAR STOCK



### CODO 90° HI

MARCA: BARBI (ESPAÑA)  
MATERIAL: BRONCE ESTAÑADO  
UNIDAD DE VENTA: UNITARIO

CÓDIGO	REF.	MEDIDA	USD NETO
12110050	204100	16 X 1/2"	3,31
12110051	204102	20 X 1/2"	3,57
12110052	204104	25 X 3/4"	8,64

HASTA AGOTAR STOCK



### CODO BASE HI CON FIJACIÓN CORTO

MARCA: BARBI (ESPAÑA)  
MATERIAL: BRONCE ESTAÑADO  
UNIDAD DE VENTA: UNITARIO

CÓDIGO	REF.	MEDIDA	USD NETO
12110042	204079	16 X 1/2"	4,69
12110045	204083	20 X 1/2"	4,89
12110046	204084	25 X 3/4"	10,69

HASTA AGOTAR STOCK



### TERMINALES HE

MARCA: BARBI (ESPAÑA)  
MATERIAL: BRONCE ESTAÑADO  
UNIDAD DE VENTA: UNITARIO

CÓDIGO	REF.	MEDIDA	USD NETO
12110028	204040	16 X 1/2"	2,24
12110029	204042	20 X 1/2"	2,41
12110030	204044	20 X 3/4"	3,77
12110031	204046	25 X 3/4"	5,21
12110032	204048	25 X 1"	9,13
12110033	204050	32 X 1"	10,93
12110034	204052	40 X 1 1/4"	20,72

HASTA AGOTAR STOCK



### CODO 90°

MARCA: BARBI (ESPAÑA)  
MATERIAL: BRONCE ESTAÑADO  
UNIDAD DE VENTA: UNITARIO

CÓDIGO	REF.	MEDIDA	USD NETO
12110035	204060	16 X 16	3,84
12110036	204062	20 X 20	4,13
12110037	204064	25 X 25	7,78
12110038	204066	32 X 32	13,91
12110039	204068	40 X 40	32,98

HASTA AGOTAR STOCK



### CODO 90° HE

MARCA: BARBI (ESPAÑA)  
MATERIAL: BRONCE ESTAÑADO  
UNIDAD DE VENTA: UNITARIO

CÓDIGO	REF.	MEDIDA	USD NETO
12110047	204090	16 X 1/2"	4,68
12110048	204092	20 X 1/2"	4,89
12110049	204094	25 X 3/4"	8,83

HASTA AGOTAR STOCK



### CODO BASE HI CON FIJACIÓN LARGO

MARCA: BARBI (ESPAÑA)  
MATERIAL: BRONCE ESTAÑADO  
UNIDAD DE VENTA: UNITARIO

CÓDIGO	REF.	MEDIDA	USD NETO
12110043	204080	16 X 1/2"	5,56
12110044	204082	20 X 1/2"	5,74
12110046	204084	25 X 3/4"	10,69

HASTA AGOTAR STOCK





**TEE REDUCCIÓN**  
**MARCA:** BARBI (ESPAÑA)  
**MATERIAL:** BRONCE ESTAÑADO  
**UNIDAD DE VENTA:** UNITARIO

CÓDIGO	REF.	MEDIDA	USD NETO
12110058	204120	16 X 20 X 16	7,58
12110059	204122	16 X 25 X 16	11,49
12110060	204124	20 X 16 X 16	7,03
12110061	204126	20 X 16 X 20	7,03
12110062	204128	20 X 20 X 16	7,1
12110063	204130	20 X 25 X 16	11,7
12110064	204132	20 X 25 X 20	12,8
12110065	204134	25 X 16 X 16	11,49
12110066	204136	25 X 16 X 20	11,7
12110067	204138	25 X 16 X 25	12,33
12110068	204140	25 X 20 X 16	11,7
12110069	204142	25 X 20 X 20	11,66
12110070	204144	25 X 20 X 25	12,46
12110071	204146	25 X 25 X 16	12,33
12110072	204148	25 X 25 X 20	13,63
12110073	204150	25 X 32 X 25	19,96
12110074	204152	32 X 20 X 20	19,24
12110075	204153	32 X 20 X 25	21,6
12720000	204154	32 X 25 X 25	21,6
12110076	204155	32 X 25 X 20	21,6
12110077	204156	32 X 20 X 32	21,6
12110078	204158	32 X 25 X 32	21,57
12110079	204160	32 X 32 X 25	21,6

HASTA AGOTAR STOCK



**CASQUILLO**  
**MARCA:** BARBI (ESPAÑA)  
**MATERIAL:** BRONCE ESTAÑADO  
**UNIDAD DE VENTA:** UNITARIO

CÓDIGO	REF.	MEDIDA	USD NETO
12110155	122200	16 MM	0,85
12110157	122202	20 MM	1,09
12110158	122204	25 MM	1,9
12110159	122206	32 MM	3,14

HASTA AGOTAR STOCK



**TEE IGUAL**  
**MARCA:** BARBI (ESPAÑA)  
**MATERIAL:** BRONCE ESTAÑADO  
**UNIDAD DE VENTA:** UNITARIO

CÓDIGO	REF.	MEDIDA	USD NETO
12110053	204110	16 X 16 X 16	5,06
12110054	204112	20 X 20 X 20	5,63
12110055	204114	25 X 25 X 25	12,86
12110056	204116	32 X 32 X 32	21,26
12110057	204118	40 X 40 X 40	42,51

HASTA AGOTAR STOCK



**MANGUITO UNIÓN**  
**MARCA:** BARBI (ESPAÑA)  
**MATERIAL:** BRONCE ESTAÑADO  
**UNIDAD DE VENTA:** UNITARIO

CÓDIGO	REF.	MEDIDA	USD NETO
12110083	204180	16 X 16	2,64
12110084	204182	20 X 20	3,27
12110085	204184	25 X 25	6,93
12110086	204186	32 X 32	10,85

HASTA AGOTAR STOCK



**MANGUITO REDUCCIÓN**  
**MARCA:** BARBI (ESPAÑA)  
**MATERIAL:** BRONCE ESTAÑADO  
**UNIDAD DE VENTA:** UNITARIO

CÓDIGO	REF.	MEDIDA	USD NETO
12110088	204190	20 X 16	4,03
12110089	204192	25 X 16	6,35
12110090	204194	25 X 20	6,18
12110091	204196	32 X 25	9,61
12110093	204199	40 X 25	25,67

HASTA AGOTAR STOCK



**LLAVE DE CORTE NORMAL**  
**MARCA:** BARBI (ESPAÑA)  
**MATERIAL:** BRONCE ESTAÑADO  
**UNIDAD DE VENTA:** UNITARIO

CÓDIGO	REF.	MEDIDA	USD NETO
12460032	122889	16 X 16	26,9
12460034	122990	20 X 20	28,02
12120009	122991	25 X 25	30,02

HASTA AGOTAR STOCK

## FITTING CASQUILLO CORREDIZO DZR SANITARIA Y CALEFACCIÓN

### TERMINALES HE

MARCA: KHÔNE  
MATERIAL: LATÓN DZR  
UNIDAD DE VENTA: UNITARIO



CÓDIGO	REF.	MEDIDA	USD NETO
12110256	206536	16 X 1/2"	2,21
12110257	206537	20 X 1/2"	2,34
12110258	206538	20 X 3/4"	3,08
12110259	206539	25 X 3/4"	3,95
12110260	206540	25 X 1"	5,42
12110261	206541	32 X 1"	7,86

### CODO HI BASE FIJACIÓN LARGA

MARCA: KHÔNE  
MATERIAL: LATÓN DZR  
UNIDAD DE VENTA: UNITARIO



CÓDIGO	REF.	MEDIDA	USD NETO
12110267	206560	16 X 1/2"	4,24
12110268	206561	20 X 1/2"	4,53
12110269	206562	25 X 3/4"	7,22

### TEE REDUCCIÓN

MARCA: KHÔNE  
MATERIAL: LATÓN DZR  
UNIDAD DE VENTA: UNITARIO



CÓDIGO	REF.	MEDIDA	USD NETO
12110283	206585	16 X 20 X 16	4,56
12110284	206587	20 X 16 X 16	4,49
12110285	206588	20 X 16 X 20	4,65
12110286	206589	20 X 20 X 16	4,94
12110287	206591	20 X 25 X 20	7,29
12110288	206592	25 X 16 X 16	7,38
12110289	206593	25 X 16 X 20	6,74
12110290	206594	25 X 16 X 25	8,15
12110291	206595	25 X 20 X 16	6,81
12110292	206596	25 X 20 X 20	7,42
12110293	206597	25 X 20 X 25	8,35
12110294	206598	25 X 25 X 16	8,28
12110295	206599	25 X 25 X 20	8,35
12110296	206600	25 X 32 X 25	15,57
12110297	206603	32 X 25 X 25	15,57
12110298	206606	32 X 25 X 32	14,45

### TERMINALES HI

MARCA: KHÔNE  
MATERIAL: LATÓN DZR  
UNIDAD DE VENTA: UNITARIO



CÓDIGO	REF.	MEDIDA	USD NETO
12110251	206530	16 X 1/2"	2,21
12110252	206531	20 X 1/2"	2,50
12110253	206532	20 X 3/4"	3,27
12110254	206533	25 X 3/4"	4,01
12110255	206534	32 X 1"	8,03

### TEE IGUAL

MARCA: KHÔNE  
MATERIAL: LATÓN DZR  
UNIDAD DE VENTA: UNITARIO



CÓDIGO	REF.	MEDIDA	USD NETO
12110279	206580	16 X 16 X 16	3,85
12110280	206581	20 X 20 X 20	5,26
12110281	206582	25 X 25 X 25	9,47
12110282	206583	32 X 32 X 32	16,69

### CODO 90° HE

MARCA: KHÔNE  
MATERIAL: LATÓN DZR  
UNIDAD DE VENTA: UNITARIO



CÓDIGO	REF.	MEDIDA	USD NETO
12110270	206570	16 X 1/2"	2,89
12110271	206571	20 X 1/2"	3,31
12110272	206572	20 X 3/4"	4,98
12110273	206573	25 X 3/4"	6,20
12110274	206574	32 X 1"	9,79

### CODO 90°

MARCA: KHÔNE  
MATERIAL: LATÓN DZR  
UNIDAD DE VENTA: UNITARIO



CÓDIGO	REF.	MEDIDA	USD NETO
12110263	206550	16 X 16	2,99
12110264	206551	20 X 20	3,92
12110265	206552	25 X 25	6,93
12110266	206553	32 X 32	11,72





# KHÖNE®



*Accesorios Casquillo Corredizo para PEX*

**cosmoplas®**

Distribuidor Exclusivo en Chile

más información en [www.cosmoplas.cl](http://www.cosmoplas.cl)



**CODO 90° HI**  
**MARCA:** KHÔNE  
**MATERIAL:** LATÓN DZR  
**UNIDAD DE VENTA:** UNITARIO

CÓDIGO	REF.	MEDIDA	USD NETO
12110275	206575	16 X 1/2"	3,40
12110276	206576	20 X 1/2"	4,01
12110277	206577	20 X 3/4	4,65
12110278	206578	25 X 3/4"	6,36



**MANGUITO UNIÓN**  
**MARCA:** KHÔNE  
**MATERIAL:** LATÓN DZR  
**UNIDAD DE VENTA:** UNITARIO

CÓDIGO	REF.	MEDIDA	USD NETO
12110299	206630	16 X 16	2,15
12110300	206631	20 X 20	2,73
12110301	206632	25 X 25	5,07
12110302	206633	32 X 32	7,77



**MANGUITO REDUCCIÓN**  
**MARCA:** KHÔNE  
**MATERIAL:** LATÓN DZR  
**UNIDAD DE VENTA:** UNITARIO

CÓDIGO	REF.	MEDIDA	USD NETO
12110303	206639	20 X 16	2,56
12110304	206640	25 X 16	4,23
12110305	206641	25 X 20	4,36
12110306	206642	32 X 25	7,25



**LLAVE DE CORTE NORMAL**  
**MARCA:** KHÔNE  
**MATERIAL:** LATÓN DZR  
**UNIDAD DE VENTA:** UNITARIO

CÓDIGO	REF.	MEDIDA	USD NETO
12120012	206660	16 X 16	12,11
12120013	206662	20 X 20	13,10
12120014	206664	25 X 25	18,83



## ACCESORIOS PARA CASQUILLO CORREDIZO



**PRENSA**  
CASQUILLO CORREDIZO  
UNIDAD DE VENTA: UNITARIO

CÓDIGO	REF.	MEDIDA	OBSERVACIÓN	USD NETO
12130002	122220	12 - 16 - 20	CON ABOCARDADOR (ESPAÑA)	364
12130001	122215	16 - 20 - 25 - 32	SIN ABOCARDADOR (ESPAÑA)	739
12130003	122224	16 - 20 - 25 - 32-40	CON ABOCARDADOR (ESPAÑA)	1.203
12130010	122222	16 - 20 - 25 - 32	SIN ABOCARDADOR (R.P.C.)	552

**CURVAS PARA PEX**  
MARCA: DURA  
UNIDAD DE VENTA: UNITARIO



CÓDIGO	REF.	MEDIDA	USD NETO
12110223	206360	16 MM	0,83
12110224	206362	20 MM	0,94
12110225	206364	25 MM	1,54
12110226	206366	32 MM	1,93

**PLACA FIJACIÓN GRIFERÍA TINA**  
MARCA: BARBI (ESPAÑA)  
UNIDAD DE VENTA: UNITARIO



CÓDIGO	REF.	MEDIDA	USD NETO
12110161	122249	ESTÁNDAR	3,94

**CUNAS PARA CASQUILLO CORREDIZO**  
MARCA: BARBI (ESPAÑA)  
PARA FITTING BARBI RETICULADO  
UNIDAD DE VENTA: UNITARIO



CÓDIGO	REF.	MEDIDAS	PRENSA	USD NETO
12130011	122225	16 MM	PEQUEÑA	11
12130004	122226	16 MM	MEDIANA	15,05
12130012	122227	20 MM	MEDIANA	15,05
12130013	122228	25 MM	MEDIANA	15,05



**ABOCARDADOR**  
MATERIAL: METÁLICO  
CASQUILLO CORREDIZO  
UNIDAD DE VENTA: UNITARIO

CÓDIGO	REF.	MEDIDA	USD NETO
12130000	122210	16 - 20 - 25	235,64
12130009	122212	16 - 20 - 25 - 32 - 40	525,94

**TIJERA PARA PEX**  
MARCA: KHÔNE  
PRODUCTO IMPORTADO  
UNIDAD DE VENTA: UNITARIO



CÓDIGO	REF.	MEDIDA	NETO
12030013	201570	20 A 40 MM	\$ 15,399

**MUELLE CURVA TUBO**  
MARCA: BARBI (ESPAÑA)  
UNIDAD DE VENTA: UNITARIO



CÓDIGO	REF.	MEDIDAS	USD NETO
12110006	122232	16	32,99
12110007	122234	20	38,81
12110008	122236	25	62,21

**ALARGADOR DE VÁSTAGOS**  
PRODUCTO IMPORTADO



CÓDIGO	REF.	MARCA	MEDIDA	USD NETO
12120000	122886	BARBI	10 MM	4,7
12120001	122887	BARBI	25 MM	11,49
12460033	122898	KHÔNE	20 MM	7,7

## FITTING ANILLO EXPANSIÓN



**PEX A EUROPEO, CERTIFICADO**  
**MARCA:** BARBI (ESPAÑA)  
**MATERIAL:** POLIETILENO RETICULADO, PERÓXIDO  
**PRECIOS POR METRO**  
**UNIDAD DE VENTA:** ROLLO

CÓDIGO	REF.	MEDIDA	MTS X ROLLO	USD NETO
12100008	122580	16 X 1.8 MM	200	0,98
12100009	122582	20 X 1.9 MM	120	1,31
12100010	122584	25 X 2.3 MM	100	2,06
12100012	122586	32 X 2.9 MM	50	3,18

**ANILLOS RAYPER**  
**MARCA:** BARBI (ESPAÑA)  
**UNIDAD DE VENTA:** UNITARIO



CÓDIGO	REF.	MEDIDA	COLOR	USD NETO
12110327	204800	ANILLO 16	ROJO	0,55
12110328	204802	ANILLO 16	AZUL	0,55
12110329	204804	ANILLO 20	ROJO	0,59
12110330	204806	ANILLO 20	AZUL	0,59
12110331	204808	ANILLO 25	ROJO	0,64
12110332	204810	ANILLO 25	AZUL	1,04
12110333	204812	ANILLO 32	BLANCO	0,64

**TERMINALES HE**  
**MARCA:** BARBI (ESPAÑA)  
**MATERIAL:** LATÓN DZR  
**GARANTÍA BARBI**  
**UNIDAD DE VENTA:** UNITARIO



CÓDIGO	REF.	MEDIDA	USD NETO
12110337	204820	16 X 1/2"	2,09
12110338	204822	20 X 1/2"	2,25
12110339	204824	20 X 3/4"	3,15
12110340	204826	25 X 3/4"	3,71
12110341	204828	32 X 1"	13,09

**CODO BASE HI CON FIJACIÓN**  
**MARCA:** BARBI (ESPAÑA)  
**MATERIAL:** LATÓN DZR  
**GARANTÍA BARBI**  
**UNIDAD DE VENTA:** UNITARIO



CÓDIGO	CÓDIGO	MEDIDA	USD NETO
12110346	204838	16 X 1/2" CORTO	5,18
12110347	204840	20 X 1/2" CORTO	5,58



**PEX A EUROPEO, CON BARRERA ANTIOXIGENO**  
**MARCA:** BARBI (ESPAÑA) Y UNIDELTA (ITALIA)  
**MATERIAL:** POLIETILENO RETICULADO, PERÓXIDO  
**PRECIOS POR METRO**  
**UNIDAD DE VENTA:** ROLLO

CÓDIGO	REF.	MEDIDA	MTS X ROLLO	USD NETO
12100005	122550	16 X 1.8 MM	200	1,15
12100006	122555	20 X 1.9 MM	120	1,37
12100007	122560	25 X 2.3 MM	50	2,13
12110164	196065	32 X 3.0 MM UNIDELTA	50	3,75

**TERMINALES HI**  
**MARCA:** BARBI (ESPAÑA)  
**MATERIAL:** LATÓN DZR  
**GARANTÍA BARBI**  
**UNIDAD DE VENTA:** UNITARIO



CÓDIGO	REF.	MEDIDA	USD NETO
12110334	204814	16X1/2"	2,88
12110335	204816	20X1/2"	2,78
12110336	204818	25X3/4"	5,11

**TEE IGUAL**  
**MARCA:** BARBI (ESPAÑA)  
**MATERIAL:** PPSU  
**GARANTÍA BARBI**  
**UNIDAD DE VENTA:** UNITARIO



CÓDIGO	REF.	MEDIDA	USD NETO
12110342	204848	16 MM	3,24
12110343	204850	20 MM	3,76
12110344	204852	25 MM	8,83
12110345	204854	32 MM	12,61

**TEE SALIDA HEMBRA**  
**MARCA:** BARBI (ESPAÑA)  
**MATERIAL:** LATÓN DZR  
**GARANTÍA BARBI**  
**UNIDAD DE VENTA:** UNITARIO



CÓDIGO	REF.	MEDIDA	USD NETO
12110348	204870	16 X 1/2 HI	4,84
12110349	204872	20 X 1/2 HI	5,03



**CODO TERMINAL HI**

**MARCA:** BARBI (ESPAÑA)  
**MATERIAL:** LATÓN DZR  
**GARANTÍA BARBI**  
**UNIDAD DE VENTA:** UNITARIO

CÓDIGO	REF.	MEDIDA	USD NETO
12110350	204842	16 X 1/2"	3,99
12110351	204844	20 X 1/2"	4,10
12110352	204846	25 X 3/4"	8,79

**TEE REDUCCIÓN**

**MARCA:** BARBI (ESPAÑA)  
**MATERIAL:** PPSU  
**GARANTÍA BARBI**  
**UNIDAD DE VENTA:** UNITARIO

CÓDIGO	REF.	MEDIDA	USD NETO
12110357	204856	20 X 16 X 16	4,40
12110358	204858	20 X 16 X 20	4,94
12110359	204860	20 X 20 X 16	4,72
12110360	204862	25 X 16 X 25	7,94
12110361	204864	25 X 20 X 20	7,76
12110362	204866	25 X 20 X 25	8,81
12110363	204868	25 X 25 X 20	8,72

**CUERPO DE LLAVE DE CORTE NORMAL**

**MARCA:** BARBI (ESPAÑA)  
**GARANTÍA BARBI**  
**UNIDAD DE VENTA:** UNITARIO

CÓDIGO	REF.	MEDIDA	USD NETO
12120017	204886	16 MM	17,38
12120018	204888	20 MM	16,65
12120019	204890	25 MM	22,36

**COPLA REDUCCIÓN**

**MARCA:** BARBI (ESPAÑA)  
**MATERIAL:** PPSU  
**GARANTÍA BARBI**  
**UNIDAD DE VENTA:** UNITARIO

CÓDIGO	REF.	MEDIDA	USD NETO
12110368	204882	20 X 16 MM	2,34
12110369	204884	25 X 20 MM	3,62
12110370	204881	32 X 25 MM	5,56

**CODO 90°**

**MARCA:** BARBI (ESPAÑA)  
**MATERIAL:** PPSU  
**GARANTÍA BARBI**  
**UNIDAD DE VENTA:** UNITARIO

CÓDIGO	REF.	MEDIDA	USD NETO
12110353	204830	16 X 16	2,66
12110354	204832	20 X 20	3,03
12110355	204834	25 X 25	5,76
12110356	204836	32 X 32	7,28

**MANDOS PARA LLAVE DE CORTE NORMAL**

**MARCA:** BARBI (ESPAÑA)  
**MATERIAL:** POMO METAL  
**GARANTÍA BARBI**  
**UNIDAD DE VENTA:** UNITARIO

CÓDIGO	REF.	TIPO MANDO	USD NETO
12120015	204892	POMO RECTO	8,42
12120016	204894	OCULTO RECTO	6,67

**COPLA UNIÓN**

**MARCA:** BARBI (ESPAÑA)  
**MATERIAL:** PPSU  
**GARANTÍA BARBI**  
**UNIDAD DE VENTA:** UNITARIO

CÓDIGO	REF.	MEDIDA	USD NETO
12110364	204874	16 MM	1,35
12110365	204876	20 MM	1,81
12110366	204878	25 MM	3,78
12110367	204880	32 MM	7,18

**ALARGADOR DE VÁSTAGOS**

**MARCA:** BARBI (ESPAÑA)  
**MATERIAL:** POMO METAL  
**UNIDAD DE VENTA:** UNITARIO

CÓDIGO	REF.	MEDIDA	USD NETO
12120020	204896	10 MM	3,36
12120021	204898	25 MM	8,47





### EXPANDIDOR MANUAL Y CABEZALES

MARCA: BARBI (ESPAÑA)  
NO APLICA DESCUENTO

CÓDIGO	REF.	DESCRIPCIÓN	MEDIDA	USD NETO
12150017	204900	EXPANDIDOR MANUAL COMPLETO	16 A 32 MM	682,34
12150018	204902	REPUESTO CABEZAL 16	16 MM	170,59
12150019	204904	REPUESTO CABEZAL 20	20 MM	170,59
12150020	204906	REPUESTO CABEZAL 25	25 MM	170,59
12150021	204908	REPUESTO CABEZAL 32	32 MM	170,59

## FITTING IXPRESS PARA MULTICAPA



### MULTICAPA BARBI EUROPEO

MARCA: BARBI (ESPAÑA)  
MATERIAL: PEX ALUMINIO PEX  
PRECIOS POR METRO  
UNIDAD DE VENTA: ROLLO

CÓDIGO	REF.	MEDIDA	MTS X ROLLO	USD NETO
12330005	211500	16 X 2 MM	100	1,35
12110097	211505	20 X 2 MM	100	1,73
12110098	211510	25 X 2.5 MM	50	2,85
12110099	211515	32 X 3 MM	50	4,50



### TERMINALES HE

MARCA: BARBI (ESPAÑA)  
MATERIAL: POLISULFONA  
FIJACIÓN MANUAL SIN HERRAMIENTA  
GARANTÍA 25 AÑOS  
UNIDAD DE VENTA: UNITARIO

CÓDIGO	REF.	MEDIDA	USD NETO
12340005	212020	16 X 1/2"	6,88
12110100	212022	20 X 1/2"	8,46
12110101	212024	20 X 3/4"	9,86
12340023	212026	25 X 3/4"	11,96



### TEE REDUCCIÓN

MARCA: BARBI (ESPAÑA)  
MATERIAL: POLISULFONA  
FIJACIÓN MANUAL SIN HERRAMIENTA  
GARANTÍA 25 AÑOS  
UNIDAD DE VENTA: UNITARIO

CÓDIGO	REF.	MEDIDA	USD NETO
12110108	212122	20 X 16 X 16	10,39
12110109	212124	20 X 16 X 20	11,53
12340015	212126	20 X 20 X 16	11,83
12110110	212140	25 X 20 X 20	16,57
12110111	212142	25 X 20 X 25	19,00



### TERMINALES HI

MARCA: BARBI (ESPAÑA)  
MATERIAL: POLISULFONA  
FIJACIÓN MANUAL SIN HERRAMIENTA  
GARANTÍA 25 AÑOS  
UNIDAD DE VENTA: UNITARIO

CÓDIGO	REF.	MEDIDA	USD NETO
12340003	212000	16 X 1/2"	8,01
12340004	212002	20 X 1/2"	9,36
12340021	212004	20 X 3/4"	12,90
12340022	212006	25 X 3/4"	14,14



### TEE IGUAL

MARCA: BARBI (ESPAÑA)  
MATERIAL: POLISULFONA  
FIJACIÓN MANUAL SIN HERRAMIENTA  
GARANTÍA 25 AÑOS  
UNIDAD DE VENTA: UNITARIO

CÓDIGO	REF.	MEDIDA	USD NETO
12110105	212110	16 X 16 X 16	9,14
12110106	212112	20 X 20 X 20	12,13
12110107	212114	25 X 25 X 25	19,49



### TEE SALIDA HEMBRA

MARCA: BARBI (ESPAÑA)  
MATERIAL: POLISULFONA  
FIJACIÓN MANUAL SIN HERRAMIENTA  
GARANTÍA 25 AÑOS  
UNIDAD DE VENTA: UNITARIO

CÓDIGO	REF.	MEDIDA	USD NETO
12110371	212170	16 X 1/2"	10,39
12110372	212171	20 X 1/2"	12,71
12110373	212172	20 X 3/4"	14,74







**CODO BASE HI CON FIJACIÓN**  
**MARCA:** BARBI (ESPAÑA)  
**MATERIAL:** POLISULFONA  
 FIJACIÓN MANUAL SIN HERRAMIENTA  
 GARANTÍA 25 AÑOS  
**UNIDAD DE VENTA:** UNITARIO

CÓDIGO	REF.	MEDIDA	USD NETO
12340007	212060	16 X 1/2"	13,54
12340008	212062	20 X 1/2"	14,00
12340024	212064	20 X 3/4"	18,70



**CODO TERMINAL HI**  
**MARCA:** BARBI (ESPAÑA)  
**MATERIAL:** POLISULFONA  
 FIJACIÓN MANUAL SIN HERRAMIENTA  
 GARANTÍA 25 AÑOS  
**UNIDAD DE VENTA:** UNITARIO

CÓDIGO	REF.	MEDIDA	USD NETO
12340011	212086	16 X 1/2"	6,32
12340012	212088	20 X 1/2"	7,29
12340014	212090	25 X 3/4"	10,92



**CODO TERMINAL HE**  
**MARCA:** BARBI (ESPAÑA)  
**MATERIAL:** POLISULFONA  
 FIJACIÓN MANUAL SIN HERRAMIENTA  
 GARANTÍA 25 AÑOS  
**UNIDAD DE VENTA:** UNITARIO

CÓDIGO	REF.	MEDIDA	USD NETO
12340025	212080	16 X 1/2"	10,02
12340009	212082	20 X 1/2"	11,22
12340026	212138	20 X 3/4"	14,62
12340010	212084	25 X 3/4"	14,95



**LLAVE DE CORTE NORMAL**  
**MARCA:** BARBI (ESPAÑA)  
**MATERIAL:** POLISULFONA y POMO METAL  
 FIJACIÓN MANUAL SIN HERRAMIENTA  
 GARANTÍA 25 AÑOS  
**UNIDAD DE VENTA:** UNITARIO

CÓDIGO	REF.	MEDIDA	USD NETO
12350000	212252	20 X 20	28,72
12350001	212254	25 X 25	43,96
12350002	212008	MANDO LLAVE METAL	9,8



**CODO 90°**  
**MARCA:** BARBI (ESPAÑA)  
**MATERIAL:** POLISULFONA  
 FIJACIÓN MANUAL SIN HERRAMIENTA  
 GARANTÍA 25 AÑOS  
**UNIDAD DE VENTA:** UNITARIO

CÓDIGO	REF.	MEDIDA	USD NETO
12110103	212040	16 X 16	7,85
12340006	212042	20 X 20	10,61
12110104	212044	25 X 25	17,02



**MANGUITO UNIÓN**  
**MARCA:** BARBI (ESPAÑA)  
**MATERIAL:** POLISULFONA  
 FIJACIÓN MANUAL SIN HERRAMIENTA  
 GARANTÍA 25 AÑOS  
**UNIDAD DE VENTA:** UNITARIO

CÓDIGO	REF.	MEDIDA	USD NETO
12110112	212190	16 X 16	5,38
12340019	212192	20 X 20	7,29
12110113	212194	25 X 25	11,77



**MANGUITO REDUCCIÓN**  
**MARCA:** BARBI (ESPAÑA)  
**MATERIAL:** POLISULFONA  
 FIJACIÓN MANUAL SIN HERRAMIENTA  
 GARANTÍA 25 AÑOS  
**UNIDAD DE VENTA:** UNITARIO

CÓDIGO	REF.	MEDIDA	USD NETO
12110115	212210	20 X 16	6,36
12340020	212212	25 X 16	8,82
12110116	212214	25 X 20	9,50



**CALIBRADOR**  
**MARCA:** BARBI (ESPAÑA)  
**UNIDAD DE VENTA:** UNITARIO

CÓDIGO	REF.	MEDIDA	USD NETO
12360000	212230	16 - 20 - 25 - 32	4,99

## FITTING COMPRESIÓN DZR

### TERMINAL PEX HE

MARCA: DURA  
MATERIAL: DZR  
ANILLO DE COMPRESIÓN  
UNIDAD DE VENTA: UNITARIO



CÓDIGO	REF.	MEDIDA	USD NETO
12110175	206200	16 X 1/2"	2,20
12110176	206202	16 X 3/4"	3,00
12110177	206204	20 X 1/2"	3,76
12110178	206206	20 X 3/4"	3,86
12110180	206208	25 X 3/4"	5,58
12110179	206207	32 X 3/4"	6,35
12110181	206210	25 X 1"	8,87
12110182	206212	32 X 1"	8,34

HASTA AGOTAR STOCK

### TEE HI

MARCA: DURA  
MATERIAL: DZR  
UNIDAD DE VENTA: UNITARIO



CÓDIGO	REF.	MEDIDA	USD NETO
12110231	206410	1/2"	3,24
12110232	206412	3/4"	4,81
12110233	206414	1"	9,69

### CODO 90° PEX HE

MARCA: DURA  
MATERIAL: DZR  
ANILLO DE COMPRESIÓN  
UNIDAD DE VENTA: UNITARIO



CÓDIGO	REF.	MEDIDA	USD NETO
12110189	206240	16 X 1/2"	2,75
12110190	206242	20 X 1/2"	4,97
12110191	206244	20 X 3/4"	5,11
12110192	206246	25 X 3/4"	7,29
12110193	206248	25 X 1"	7,61

### NIPLE

MARCA: DURA  
MATERIAL: DZR  
UNIDAD DE VENTA: UNITARIO



CÓDIGO	REF.	MEDIDA	USD NETO
12110237	206440	1/2"	1,61
12110238	206442	3/4"	2,01
12110239	206444	1"	3,26
12110240	206454	3/4 X 1/2"	1,87
12110242	206458	1" X 3/4"	3,24

### TERMINALES PEX HI

MARCA: DURA  
MATERIAL: DZR  
ANILLO DE COMPRESIÓN  
UNIDAD DE VENTA: UNITARIO



CÓDIGO	REF.	MEDIDA	USD NETO
12110183	206220	16 X 1/2"	2,38
12110184	206222	20 X 1/2"	3,72
12110185	206224	20 X 3/4"	4,09
12110186	206226	25 X 3/4"	6,40
12110187	206228	25 X 1"	7,06
12110374	196216	32 X 3/4"	6,49
12110188	206230	32 X 1"	8,34

### CODO HI X HE

MARCA: DURA  
MATERIAL: DZR  
UNIDAD DE VENTA: UNITARIO



CÓDIGO	REF.	MEDIDA	USD NETO
12110234	206430	1/2"	2,72
12110235	206432	3/4"	4,45

### CODO 90° PEX HI

MARCA: DURA  
MATERIAL: DZR  
ANILLO DE COMPRESIÓN  
UNIDAD DE VENTA: UNITARIO



CÓDIGO	REF.	MEDIDA	USD NETO
12110195	206260	16 X 1/2"	3,23
12110196	206262	20 X 1/2"	4,97
12110197	206264	20 X 3/4"	5,64
12110198	206266	25 X 3/4"	8,65
12110199	206268	25 X 1"	9,39
12110200	206270	32 X 1"	11,77

### BUSHING

MARCA: DURA  
MATERIAL: DZR  
UNIDAD DE VENTA: UNITARIO



CÓDIGO	REF.	MEDIDA	USD NETO
12110243	206460	1/2" X 3/8"	0,72
12110244	206462	3/4" X 1/2"	1,27
12110245	206464	1" X 1/2"	3,34
12110247	206466	1" X 3/4"	2,81





### TAPÓN HEMBRA

MARCA: DURA  
MATERIAL: DZR  
UNIDAD DE VENTA: UNITARIO

CÓDIGO	REF.	MEDIDA	USD NETO
12110219	206342	3/4"	1,54
12110220	206344	1"	2,78



### TAPÓN MACHO

MARCA: DURA  
MATERIAL: DZR  
UNIDAD DE VENTA: UNITARIO

CÓDIGO	REF.	MEDIDA	USD NETO
12110221	206350	3/4"	1,66
12110222	206352	1"	2,95



### COPLA PARA PEX

MARCA: DURA  
MATERIAL: DZR  
UNIDAD DE VENTA: UNITARIO

CÓDIGO	REF.	MEDIDA	USD NETO
12110227	206380	16 X 16"	3,26
12110228	206382	20 X 20"	5,70
12110229	206384	25 X 25"	9,20
12110230	206386	32 X 32"	13,62



## TUBERÍA PPR3 - BETA



### TUBERÍA POLIPROPILENO RANDOM

MARCA: KHONE  
 PRODUCTO IMPORTADO, CERTIFICADO  
 METROS POR TIRA: 4  
 PN: 20  
 PRECIO EN PESOS POR METRO  
 UNIDAD DE VENTA: TIRA

CÓDIGO	REF.	MEDIDA	NETO
12000022	201033	20 MM X 3,4	\$ 830
12000023	201034	25 MM X 4,2	\$ 1.319
12000024	201036	32 MM X 5,4	\$ 2.127
12000025	201038	40 MM X 6,7	\$ 3.403
12000026	201040	50 MM X 8,3	\$ 5.233
12000027	201042	63 MM X 10,5	\$ 8.509
12000028	201044	75 MM X 12,5	\$ 12.678
12000029	201046	90 MM X 15,0	\$ 17.507
12000030	201048	110 MM X 18,3	\$ 28.249



### TUBERÍA POLIPROPILENO RANDOM

MARCA: KHONE  
 PRODUCTO IMPORTADO, CERTIFICADO  
 METROS POR TIRA: 4  
 PN: 16  
 PRECIO POR METRO  
 UNIDAD DE VENTA: TIRA

CÓDIGO	REF.	MEDIDA	NETO
12000000	201001	16 MM X 2,2	\$ 506
12000001	201002	20 MM X 2,8	\$ 710
12000002	201003	25 MM X 3,5	\$ 1.115
12000003	201004	32 MM X 4,4	\$ 1.829
12000004	201005	40 MM X 5,5	\$ 2.893
12000005	201006	50 MM X 6,9	\$ 4.446
12000006	201007	63 MM X 8,7	\$ 6.871
12000007	201008	75 MM X 10,3	\$ 9.664
12000008	201009	90 MM X 12,3	\$ 14.857
12000009	201010	110 MM X 15,1	\$ 23.395
12000010	201011	160 MM X 21,9	\$ 52.517



### TUBERÍA POLIPROPILENO BETA

PRODUCTO CERTIFICADO  
 METROS POR TIRA: 6  
 PN: 16  
 PRECIO EN PESOS POR METRO  
 UNIDAD DE VENTA: METRO

CÓDIGO	REF.	MEDIDA	NETO
12000035	201800	16 MM X 2,2	\$ 699
12000036	201802	20 MM X 2,8	\$ 837
12000037	201804	25 MM X 3,5	\$ 1.284
12000038	201806	32 MM X 4,4	\$ 2.067
12000039	201808	40 MM X 5,6	\$ 3.242
12000040	201810	50 MM X 6,9	\$ 5.031
12000041	201812	63 MM X 8,7	\$ 7.881
12000042	201814	75 MM X 10,3	\$ 11.723
12000043	201816	90 MM X 12,3	\$ 16.796
12000044	201818	110 MM X 15,1	\$ 25.194
12000045	201819	125 MM X 17,2	\$ 26.065



### TUBERÍA PPR BETA FASER

MARCA: ABN (ESPAÑA)  
 PRODUCTO IMPORTADO, CERTIFICADO  
 PN: 10  
 PRECIO: POR TIRA  
 UNIDAD DE VENTA: TIRA 5,8 METROS

CÓDIGO	REF.	MEDIDA	NETO
12000057	201892	63 X 5,8	\$ 58.775
12000058	201893	75 X 6,8	\$ 84.706
12000059	201894	90 X 8,2	\$ 120.571
12000060	201895	110 X 10	\$ 179.472
12000061	201896	125 X 11,4	\$ 228.276
12000062	201897	160 X 14,6	\$ 373.850





**COPLA REDUCCIÓN PPR3**

MARCA: KHÔNE (ESPAÑA)  
 PRODUCTO CERTIFICADO  
 UNIÓN: FUSIÓN  
 PN: 20  
 UNIDAD DE VENTA: UNITARIO

CÓDIGO	REF.	MEDIDA	NETO
12010021	201094	25 X 20	\$ 122
12010203	201095	32 X 16	\$ 228
12010022	201096	32 X 20	\$ 229
12010023	201098	32 X 25	\$ 243
12010024	201100	40 X 20	\$ 529
12010025	201102	40 X 25	\$ 570
12010026	201104	40 X 32	\$ 752
12010027	201106	50 X 40	\$ 957
12010028	201120	63 X 40	\$ 1.390
12010029	201122	63 X 50	\$ 1.413
12010030	201130	75 X 63	\$ 3.242
12010031	201138	90 X 75	\$ 4.813
12010032	201146	110 X 90	\$ 8.885
12010033	201148	160 X 110	\$ 15.687



**COPLA UNIÓN PPR3**

MARCA: KHÔNE  
 PRODUCTO IMPORTADO  
 UNIÓN: FUSIÓN  
 PN: 20  
 UNIDAD DE VENTA: UNITARIO

CÓDIGO	REF.	MEDIDA	NETO
12010006	201062	20 X 20	\$ 91
12010007	201064	25 X 25	\$ 152
12010008	201066	32 X 32	\$ 243
12010009	201068	40 X 40	\$ 456
12010010	201070	50 X 50	\$ 830
12010011	201072	63 X 63	\$ 1.823
12010012	201074	75 X 75	\$ 2.942
12010013	201076	90 X 90	\$ 5.056
12010014	201078	110 X 110	\$ 9.809
12010015	201079	160 X 160	\$ 14.612



**TERMINAL HE TRANSICIÓN PPR3**

MARCA: KHÔNE (ESPAÑA)  
 PRODUCTO IMPORTADO  
 UNIÓN: FUSIÓN / HE  
 PN: 20  
 UNIDAD DE VENTA: UNITARIO

CÓDIGO	REF.	MEDIDA	NETO
12010224	201381	16 X 1/2"	\$ 1.276
12010125	201382	20 X 1/2"	\$ 1.747
12010126	201384	20 X 3/4"	\$ 2.330
12010128	201386	25 X 1/2"	\$ 1.744
12010130	201388	25 X 3/4"	\$ 2.359
12010132	201390	32 X 3/4"	\$ 2.488
12010133	201392	32 X 1"	\$ 4.847
12010134	201394	40 X 1 1/4"	\$ 8.277
12010135	201396	50 X 1 1/2"	\$ 11.262
12010136	201398	63 X 2"	\$ 19.682



**TERMINAL HI TRANSICIÓN PPR3**

MARCA: KHÔNE  
 PRODUCTO IMPORTADO  
 UNIÓN: FUSIÓN / HI  
 PN: 20  
 UNIDAD DE VENTA: UNITARIO

CÓDIGO	REF.	MEDIDA	NETO
12010225	201410	16 X 1/2	\$ 793
12010137	201412	20 X 1/2"	\$ 1.013
12010138	201414	20 X 3/4"	\$ 1.529
12010139	201416	25 X 1/2"	\$ 1.037
12010140	201418	25 X 3/4"	\$ 1.548
12010141	201420	32 X 3/4"	\$ 1.829
12010142	201422	32 X 1"	\$ 3.308
12010143	201424	40 X 1 1/4"	\$ 6.222
12010144	201426	50 X 1 1/2"	\$ 8.494
12010145	201428	63 X 2"	\$ 14.477



**CODO HE TRANSICIÓN 90° PPR3**

MARCA: KHÔNE  
 PRODUCTO IMPORTADO  
 UNIÓN: FUSIÓN / HE  
 PN: 20  
 UNIDAD DE VENTA: UNITARIO

CÓDIGO	REF.	MEDIDA	NETO
12010207	201211	16 X 1/2	\$ 1.695
12010070	201212	20 X 1/2"	\$ 1.907
12010071	201214	25 X 1/2"	\$ 1.899
12010072	201216	25 X 3/4"	\$ 4.035
12010073	201218	32 X 1"	\$ 8.259



**CODO 90° PPR3**

MARCA: KHÔNE  
 PRODUCTO IMPORTADO  
 UNIÓN: FUSIÓN  
 PN: 20  
 UNIDAD DE VENTA: UNITARIO

CÓDIGO	REF.	MEDIDA	NETO
12010034	201152	20 X 20	\$ 173
12010036	201154	25 X 25	\$ 231
12010038	201156	32 X 32	\$ 346
12010040	201158	40 X 40	\$ 882
12010041	201160	50 X 50	\$ 1.744
12010042	201162	63 X 63	\$ 3.214
12010043	201164	75 X 75	\$ 5.658
12010045	201166	90 X 90	\$ 10.694
12010047	201168	110 X 110	\$ 16.087
12010046	201167	160 X 160	\$ 33.009

**CODO 45° PPR3**

MARCA: KHÖNE  
 PRODUCTO IMPORTADO  
 UNIÓN: FUSIÓN  
 PN: 20  
 UNIDAD DE VENTA: UNITARIO

CÓDIGO	REF.	MEDIDA	NETO
12010048	201170	20 X 20	\$ 205
12010049	201172	25 X 25	\$ 266
12010050	201174	32 X 32	\$ 412
12010051	201176	40 X 40	\$ 882
12010052	201178	50 X 50	\$ 1.970
12010053	201180	63 X 63	\$ 3.159
12010054	201182	75 X 75	\$ 5.713
12010055	201184	90 X 90	\$ 10.914
12010056	201186	110 X 110	\$ 22.525
12010057	201188	160 X 160	\$ 37.520

**CODO 90° PPR3 FUSIÓN HI-HE**

MARCA: KHÖNE  
 PRODUCTO IMPORTADO  
 UNIÓN: FUSIÓN HI / HE  
 PN: 20  
 UNIDAD DE VENTA: UNITARIO

CÓDIGO	REF.	MEDIDA	NETO
12010035	201153	20	\$ 125
12010037	201155	25	\$ 442
12010039	201157	32	\$ 696

**CODO DOBLE FUSIÓN 90° HI**

MARCA: KHÖNE  
 PRODUCTO IMPORTADO  
 UNIÓN: FUSIÓN  
 PN: 20  
 UNIDAD DE VENTA: UNITARIO

CÓDIGO	REF.	MEDIDA	NETO
12010044	201165	20 X 1/2	\$ 1.264

**CODO HI TRANSICIÓN 90° PPR3**

MARCA: KHÖNE  
 PRODUCTO IMPORTADO  
 UNIÓN: FUSIÓN / HI  
 PN: 20  
 UNIDAD DE VENTA: UNITARIO

CÓDIGO	REF.	MEDIDA	NETO
12010208	201221	16 X 1/2"	\$ 1.124
12010074	201222	20 X 1/2"	\$ 1.349
12010075	201224	25 X 1/2"	\$ 1.352
12010076	201226	25 X 3/4"	\$ 1.835
12010077	201228	32 X 1"	\$ 3.562

**CODO PARED PPR3**

MARCA: KHÖNE  
 PRODUCTO IMPORTADO  
 PN: 20  
 UNIDAD DE VENTA: UNITARIO

CÓDIGO	REF.	MEDIDA	UNIÓN	NETO
12010209	201241	16 X 1/2"	FUSIÓN	\$ 1.018
12010078	201242	20 X 1/2"	FUSIÓN / HI	\$ 1.206







**BUJE DE REDUCCIÓN PPR3**

MARCA: KHÖNE  
 PRODUCTO IMPORTADO  
 UNIÓN: FUSIÓN  
 PN: 20  
 UNIDAD DE VENTA: UNITARIO

CÓDIGO	REF.	MEDIDA	NETO
12010000	201054	25 X 20	\$ 152
12010001	201055	32 X 20	\$ 247
12010002	201056	32 X 25	\$ 258
12010003	201057	40 X 20	\$ 330
12010004	201058	40 X 25	\$ 353
12010005	201059	40 X 32	\$ 359
12010016	201080	50 X 40	\$ 623
12010017	201081	63 X 32	\$ 1.167
12010018	201082	63 X 40	\$ 1.116
12010019	201083	63 X 50	\$ 1.242



**TEE TRANSICIÓN HE PPR3**

MARCA: KHÖNE  
 PRODUCTO IMPORTADO  
 UNIÓN: FUSIÓN / HE  
 PN: 20  
 UNIDAD DE VENTA: UNITARIO

CÓDIGO	REF.	MEDIDA	NETO
12010115	201352	20 X 1/2" X 20	\$ 1.550
12010116	201354	25 X 1/2" X 25	\$ 1.545
12010117	201356	25 X 3/4" X 25	\$ 2.040
12010118	201358	32 X 3/4" X 32	\$ 2.145
12010119	201360	32 X 1" X 32	\$ 6.078



**TEE TRANSICIÓN HI PPR3**

MARCA: KHÖNE  
 PRODUCTO IMPORTADO  
 UNIÓN: FUSIÓN / HI  
 PN: 20  
 UNIDAD DE VENTA: UNITARIO

CÓDIGO	REF.	MEDIDA	NETO
12010120	201370	20 X 1/2" X 20	\$ 1.459
12010121	201372	25 X 1/2" X 25	\$ 1.550
12010122	201374	25 X 3/4" X 25	\$ 2.127
12010123	201376	32 X 3/4" X 32	\$ 2.279
12010124	201378	32 X 1" X 32	\$ 4.376



**TEE REDUCCIÓN PPR3**

MARCA: KHÖNE  
 PRODUCTO IMPORTADO  
 UNIÓN: FUSIÓN  
 PN: 20  
 UNIDAD DE VENTA: UNITARIO

CÓDIGO	REF.	MEDIDA	NETO
12010212	201277	20 X 16 X 16	\$ 247
12010213	201278	25 X 20 X 16	\$ 355
12010214	201279	25 X 16 X 20	\$ 355
12010215	201280	16 X 20 X 16	\$ 260
12010216	201281	20 X 16 X 20	\$ 425
12010217	201283	20 X 20 X 16	\$ 425
12010220	201291	32 X 16 X 32	\$ 468
12010089	201293	20 X 25 X 20	\$ 389
12010090	201282	25 X 20 X 20	\$ 425
12010091	201284	25 X 25 X 20	\$ 511
12010219	201286	25 X 20 X 25	\$ 239
12010092	201288	32 X 20 X 20	\$ 638
12010093	201290	32 X 20 X 25	\$ 820
12010095	201292	32 X 20 X 32	\$ 650
12010096	201294	32 X 25 X 20	\$ 810
12010097	201295	33 X 25 X 25	\$ 1.084
12010099	201296	32 X 25 X 32	\$ 669
12010100	201298	40 X 20 X 40	\$ 766
12010221	201302	40 X 25 X 40	\$ 1.067
12010101	201304	40 X 32 X 25	\$ 1.432
12010102	201306	40 X 32 X 40	\$ 1.102
12010103	201308	50 X 32 X 50	\$ 1.752
12010104	201310	50 X 40 X 50	\$ 1.978
12010106	201320	63 X 40 X 63	\$ 3.223
12010107	201326	75 X 40 X 75	\$ 5.090
12010108	201328	75 X 50 X 75	\$ 5.698
12010109	201332	90 X 40 X 90	\$ 15.042
12010110	201334	90 X 50 X 90	\$ 16.410
12010111	201340	110 X 50 X 110	\$ 24.234
12010112	201342	110 X 63 X 110	\$ 24.971
12010113	201344	110 X 75 X 110	\$ 25.648
12010114	201346	110 X 90 X 110	\$ 25.298



**TEE IGUAL PPR3**  
**MARCA:** KHÖNE  
**PRODUCTO IMPORTADO**  
**UNIÓN:** FUSIÓN  
**PN:** 20  
**UNIDAD DE VENTA:** UNITARIO

CÓDIGO	REF.	MEDIDA	NETO
12010079	201252	20	\$ 202
12010080	201254	25	\$ 289
12010081	201256	32	\$ 549
12010082	201258	40	\$ 930
12010083	201260	50	\$ 2.465
12010084	201262	63	\$ 3.865
12010085	201264	75	\$ 7.210
12010086	201266	90	\$ 11.604
12010087	201268	110	\$ 24.310

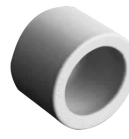

**TAPAGORRO PPR3**  
**MARCA:** KHÖNE  
**PRODUCTO IMPORTADO**  
**UNIÓN:** FUSIÓN  
**PN:** 20  
**UNIDAD DE VENTA:** UNITARIO

CÓDIGO	REF.	MEDIDA	NETO
12010227	201451	16	\$ 114
12010148	201452	20	\$ 146
12010149	201454	25	\$ 171
12010150	201456	32	\$ 289
12010151	201458	40	\$ 394
12010152	201460	50	\$ 661
12010153	201462	63	\$ 1.352
12010154	201464	75	\$ 2.869
12010155	201466	90	\$ 6.309
12010156	201468	110	\$ 10.484
12010157	201469	160	\$ 12.763



**DADOS DE FUSIÓN**  
**MARCA:** KHÖNE  
**PRODUCTO IMPORTADO**  
**UNIDAD DE VENTA:** UNITARIO

CÓDIGO	REF.	MEDIDA	NETO
12030002	201490	16 MM	\$ 6.040
12030003	201492	20 MM	\$ 7.248
12030004	201494	25 MM	\$ 8.866
12030005	201496	32 MM	\$ 10.487
12030006	201498	40 MM	\$ 13.264
12030007	201500	50 MM	\$ 20.907
12030008	201502	63 MM	\$ 26.498
12030009	201504	75 MM	\$ 37.681
12030010	201506	90 MM	\$ 49.958
12030011	201508	110 MM	\$ 68.373
12030012	201509	160 MM	\$ 59.940



**UNIÓN AMERICANA HE**  
**MARCA:** KHÖNE  
**PRODUCTO IMPORTADO**  
**UNIÓN:** FUSIÓN / HE  
**PN:** 20  
**UNIDAD DE VENTA:** UNITARIO

CÓDIGO	REF.	MEDIDA	NETO
12010064	201200	20 X 1/2"	\$ 4.684
12010065	201201	25 X 3/4"	\$ 6.905
12010066	201202	32 X 1"	\$ 7.934
12010067	201203	40 X 1 1/4"	\$ 14.623
12010068	201204	50 X 1 1/2"	\$ 21.296
12010069	201205	63 X 2"	\$ 34.946



**TAPA TORNILLO PPR3**  
**MARCA:** KHÖNE  
**PRODUCTO IMPORTADO**  
**UNIÓN:** HE  
**PN:** 20  
**UNIDAD DE VENTA:** UNITARIO

CÓDIGO	REF.	MEDIDA	NETO
12010146	201440	1/2"	\$ 109
12010147	201442	3/4"	\$ 119



**UNIÓN AMERICANA HI**  
**MARCA:** KHÖNE  
**PRODUCTO IMPORTADO**  
**PN:** 20  
**UNIDAD DE VENTA:** UNITARIO

CÓDIGO	REF.	MEDIDA	NETO
12010058	201190	20 X 1/2"	\$ 4.581
12010059	201191	25 X 3/4"	\$ 6.113
12010060	201192	32 X 1"	\$ 7.050
12010061	201193	40 X 1 1/4"	\$ 13.675
12010062	201194	50 X 1 1/2"	\$ 18.320
12010063	201195	63 X 2"	\$ 19.732



### CURVA PASATUBO PPR3

MARCA: KHÔNE  
 PRODUCTO IMPORTADO  
 UNIÓN: FUSIÓN / HE  
 PN: 20  
 UNIDAD DE VENTA: UNITARIO



CÓDIGO	REF.	MEDIDA	NETO
12010161	201522	20	\$ 1.088
12010162	201524	25	\$ 1.501
12010163	201526	32	\$ 2.796

### CABEZALES PARA FLANJE

MARCA: KHÔNE  
 PRODUCTO IMPORTADO  
 UNIDAD DE VENTA: UNITARIO



CÓDIGO	REF.	MEDIDA	NETO
12010164	201617	40 MM	\$ 1.910
12010165	201618	50 MM	\$ 2.147
12010166	201619	63 MM	\$ 2.161
12010167	201620	75 MM	\$ 3.510
12010168	201622	90 MM	\$ 4.649
12010169	201624	110 MM	\$ 6.609
12010170	201625	160 MM	\$ 14.814

### DADOS MONTURAS FUSIÓN

MARCA: KHÔNE  
 PRODUCTO IMPORTADO  
 UNIDAD DE VENTA: UNITARIO



CÓDIGO	CÓDIGO	MEDIDA	NETO
12010189	201690	50 / 20	\$ 13.295
12010190	201692	50 / 25	\$ 13.295
12010191	201694	63 / 20	\$ 15.954
12010192	201696	63 / 25	\$ 15.954
12030019	201697	63 / 32	\$ 44.112
12030020	201698	75 / 20	\$ 67.271
12030021	201699	75 / 25	\$ 69.638
12030022	201700	75 / 32	\$ 49.338
12030023	201701	90 / 20	\$ 50.942
12030024	201702	90 / 25	\$ 52.510
12030025	201703	90 / 32	\$ 54.115
12030026	201704	90 / 40	\$ 55.701
12030027	201705	110 / 20	\$ 52.510
12030028	201706	110 / 25	\$ 54.115
12030029	201707	110 / 32	\$ 55.701
12030030	201708	110 / 40	\$ 57.287
12030031	201709	110 / 50	\$ 58.892

### FLANJE

MARCA: KHÔNE  
 PRODUCTO IMPORTADO  
 NORMA: DIN  
 UNIDAD DE VENTA: UNITARIO



CÓDIGO	REF.	MEDIDA	NETO
12010171	201627	40 MM	\$ 11.223
12010172	201628	50 MM	\$ 14.100
12010173	201629	63 MM	\$ 15.422
12010174	201630	75 MM	\$ 20.968
12010175	201632	90 MM	\$ 22.563
12010176	201634	110 MM	\$ 32.454
12010177	201635	160 MM	\$ 54.060

### MONTURAS FUSIÓN

MARCA: KHÔNE  
 PRODUCTO IMPORTADO  
 UNIDAD DE VENTA: UNITARIO



CÓDIGO	REF.	MEDIDA	NETO
12010228	201660	50 / 20	\$ 866
12010178	201662	50 / 25	\$ 866
12010179	201664	50 / 32	\$ 866
12010180	201666	63 / 20	\$ 684
12010181	201668	63 / 25	\$ 729
12010182	201670	63 / 32	\$ 729
12010183	201672	75 / 20	\$ 798
12010184	201674	75 / 25	\$ 1.010
12010185	201676	75 / 32	\$ 931

### CRUZ

MARCA: KHÔNE  
 PRODUCTO IMPORTADO  
 UNIÓN: FUSIÓN  
 PN: 20  
 UNIDAD DE VENTA: UNITARIO



CÓDIGO	REF.	MEDIDA	NETO
12010158	201510	20	\$ 286
12010159	201512	25	\$ 377
12010160	201514	32	\$ 562

## ACCESORIOS PARA PPR



### VÁLVULA DE CORTE CROMADA

MARCA: KHÖNE  
 PRODUCTO IMPORTADO  
 UNIÓN: FUSIÓN  
 PN: 20  
 UNIDAD DE VENTA: UNITARIO

CÓDIGO	REF.	MEDIDA	NETO
12020012	201551	16	\$ 4.452
12020005	201553	20	\$ 5.175
12020007	201557	25	\$ 6.873



### VÁLVULA DE CORTE ESTÁNDAR

MARCA: KHÖNE  
 PRODUCTO IMPORTADO  
 UNIÓN: FUSIÓN  
 PN: 20  
 UNIDAD DE VENTA: UNITARIO

CÓDIGO	REF.	MEDIDA	NETO
12020011	201531	16	\$ 2.833
12020000	201532	20	\$ 4.011
12020001	201534	25	\$ 5.591
12020002	201536	32	\$ 5.766
12020003	201538	40	\$ 10.229



### MÁQUINA FUSIONADORA PPR3

MARCA: KHÖNE  
 PRODUCTO IMPORTADO  
 UNIDAD DE VENTA: UNITARIO

CÓDIGO	REF.	MEDIDA	NETO
12030001	201480	20 A 32 MM	\$ 107.118
12030015	201482	20 A 63 MM	\$ 130.638
12030016	201484	75 A 110 MM	\$ 248.181



### TIJERA DE CORTE

MARCA: KHÖNE  
 PRODUCTO IMPORTADO  
 UNIDAD DE VENTA: UNITARIO

CÓDIGO	REF.	MEDIDA	NETO
12030013	201570	20 - 40 MM	\$ 15.399



### DADOS DE FUSIÓN DE REPARACIÓN

MARCA: KHÖNE  
 PRODUCTO IMPORTADO  
 UNIDAD DE VENTA: UNITARIO

CÓDIGO	REF.	MEDIDA	NETO
12010186	201680	7 MM	\$ 19.695
12010187	201682	11 MM	\$ 19.694



### ALARGADOR DE VÁSTAGOS

MARCA: KHÖNE  
 PRODUCTO IMPORTADO  
 UNIDAD DE VENTA: UNITARIO

CÓDIGO	REF.	MEDIDA	NETO
12020009	201562	PARA CÓDIGO 201553	\$ 3.882
12020010	201564	PARA CÓDIGO 201557	\$ 4.573



### BARRA PPR REPARACIÓN

MARCA: KHÖNE  
 PRODUCTO IMPORTADO  
 UNIDAD DE VENTA: UNITARIO

CÓDIGO	REF.	MEDIDA	NETO
12010188	201684	7 Y 11 MM	\$ 710



## FITTING PARA BRONCE



### CODO HI-HE

MATERIAL: BRONCE  
PRODUCTO CERTIFICADO  
UNIDAD DE VENTA: UNITARIO

CÓDIGO	REF.	MEDIDA	NETO
12230185	215320	1/2"	COTIZAR
12230395	215321	1/2" X 3/4"	COTIZAR
12230186	215322	3/4"	COTIZAR
12230187	215323	1"	COTIZAR
12230188	215324	1 1/4"	COTIZAR
12230189	215325	1 1/2"	COTIZAR
12230396	215326	2"	COTIZAR



### CODO SO-SO

MATERIAL: BRONCE  
PRODUCTO CERTIFICADO  
UNIDAD DE VENTA: UNITARIO

CÓDIGO	REF.	MEDIDA	NETO
12230131	215200	3/8"	COTIZAR
12230132	215201	1/2" X 3/8"	COTIZAR
12230133	215202	1/2"	COTIZAR
12230437	215203	3/4" X 3/8"	COTIZAR
12230134	215204	3/4" X 1/2"	COTIZAR
12230135	215205	3/4"	COTIZAR
12230136	215206	1" X 1/2"	COTIZAR
12230137	215207	1" X 3/4"	COTIZAR
12230138	215208	1"	COTIZAR
12230139	215211	1 1/4" X 1/2"	COTIZAR
12230140	215212	1 1/4" X 3/4"	COTIZAR
12230141	215213	1 1/4" X 1"	COTIZAR
12230142	215214	1 1/4"	COTIZAR
12230401	215215	1 1/2" X 1/2"	COTIZAR
12230143	215216	1 1/2" X 3/4"	COTIZAR
12230144	215217	1 1/2" X 1"	COTIZAR
12230145	215218	1 1/2" X 1 1/4"	COTIZAR
12230146	215219	1 1/2"	COTIZAR
12230147	215220	2" X 1"	COTIZAR
12230148	215221	2" X 1 1/4"	COTIZAR
12230149	215222	2" X 1 1/2"	COTIZAR
12230150	215223	2"	COTIZAR



### CODO HI-HI

MATERIAL: BRONCE  
PRODUCTO CERTIFICADO  
UNIDAD DE VENTA: UNITARIO

CÓDIGO	REF.	MEDIDA	NETO
12230182	215300	1/2"	COTIZAR
12230397	215301	3/4" X 1/2"	COTIZAR
12230183	215302	3/4"	COTIZAR
12230184	215303	1"	COTIZAR
12230398	215304	1 1/4"	COTIZAR
12230399	215305	1 1/2"	COTIZAR
12230400	215306	2"	COTIZAR



### CODO SO-SO 45°

MATERIAL: BRONCE  
PRODUCTO CERTIFICADO  
UNIDAD DE VENTA: UNITARIO

CÓDIGO	REF.	MEDIDA	NETO
12230160	215250	1/2"	COTIZAR
12230161	215251	3/4"	COTIZAR
12230162	215252	1"	COTIZAR



### CODO SO-HE

MATERIAL: BRONCE  
PRODUCTO CERTIFICADO  
UNIDAD DE VENTA: UNITARIO

CÓDIGO	REF.	MEDIDA	NETO
12230167	215270	3/8" X 1/2"	COTIZAR
12230168	215271	3/8" X 1/2"	COTIZAR
12230169	215272	1/2" X 3/8"	COTIZAR
12230170	215273	1/2"	COTIZAR
12230171	215274	1/2" X 3/4"	COTIZAR
12230172	215275	3/4" X 1/2"	COTIZAR
12230173	215276	3/4"	COTIZAR
12230174	215277	3/4" X 1"	COTIZAR
12230175	215278	1" X 3/4"	COTIZAR
12230176	215279	1"	COTIZAR
12230177	215280	1 1/4"	COTIZAR
12230178	215281	1 1/2"	COTIZAR
12230179	215282	2"	COTIZAR



### CODO SO-HI

MATERIAL: BRONCE  
 PRODUCTO CERTIFICADO  
 UNIDAD DE VENTA: UNITARIO

CÓDIGO	REF.	MEDIDA	NETO
12230118	215179	3/8"	COTIZAR
12230119	215180	3/8" X 1/2"	COTIZAR
12230120	215181	1/2" X 3/8"	COTIZAR
12230121	215182	1/2"	COTIZAR
12230122	215183	1/2" X 3/4"	COTIZAR
12230123	215184	3/4" X 1/2"	COTIZAR
12230124	215185	3/4"	COTIZAR
12230402	215186	1" X 3/4"	COTIZAR
12230125	215187	1"	COTIZAR
12230126	215188	1 1/4"	COTIZAR
12230127	215189	1 1/2"	COTIZAR
12230128	215190	2"	COTIZAR



### TEE SO-SO-HI

MATERIAL: BRONCE  
 PRODUCTO CERTIFICADO  
 UNIDAD DE VENTA: UNITARIO

CÓDIGO	REF.	MEDIDA	NETO
12230110	215172	1/2" X 1/2" X 3/8"	COTIZAR
12230112	215173	1/2"	COTIZAR
12230113	215174	1/2" X 1/2" X 3/4"	COTIZAR
12230114	215175	3/4" X 1/2" X 1/2"	COTIZAR
12230115	215176	3/4" X 3/4" X 1/2"	COTIZAR
12230116	215177	3/4"	COTIZAR
12230117	215178	1" X 1" X 1/2"	COTIZAR



### TEE HI-HI-HI

MATERIAL: BRONCE  
 PRODUCTO CERTIFICADO  
 UNIDAD DE VENTA: UNITARIO

CÓDIGO	REF.	MEDIDA	NETO
12230404	215150	1/2"	COTIZAR



### TEE SO-SO-SO

MATERIAL: BRONCE  
 PRODUCTO CERTIFICADO  
 UNIDAD DE VENTA: UNITARIO

CÓDIGO	REF.	MEDIDA	NETO
12230055	215070	3/8"	COTIZAR
12230056	215071	1/2" X 3/8" X 3/8"	COTIZAR
12230057	215072	1/2" X 3/8" X 1/2"	COTIZAR
12230058	215073	1/2" X 1/2" X 3/8"	COTIZAR
12230059	215074	1/2"	COTIZAR
12230060	215075	1/2" X 1/2" X 3/4"	COTIZAR
12230061	215076	3/4" X 1/2" X 3/8"	COTIZAR
12230062	215077	3/4" X 1/2" X 1/2"	COTIZAR
12230063	215078	3/4" X 1/2" X 3/4"	COTIZAR
12230403	215079	3/4" X 3/4" X 3/8"	COTIZAR
12230064	215080	3/4" X 3/4" X 1/2"	COTIZAR
12230065	215081	3/4"	COTIZAR
12230066	215082	3/4" X 3/4" X 1"	COTIZAR
12230067	215083	1" X 3/4" X 1/2"	COTIZAR
12230068	215084	1" X 3/4" X 3/4"	COTIZAR
12230069	215085	1" X 3/4" X 1"	COTIZAR
12230071	215088	1" X 1" X 3/4"	COTIZAR
12230072	215089	1"	COTIZAR
12230073	215090	1 1/4" X 1" X 1"	COTIZAR
12230074	215091	1 1/4" X 1/2"	COTIZAR
12230075	215092	1 1/4" X 3/4"	COTIZAR
12230076	215093	1 1/4" X 1"	COTIZAR
12230077	215094	1 1/4"	COTIZAR
12230078	215096	1 1/2" X 1/2"	COTIZAR
12230079	215097	1 1/2" X 3/4"	COTIZAR
12230080	215098	1 1/2" X 1"	COTIZAR
12230081	215099	1 1/2" X 1 1/4"	COTIZAR
12230082	215100	1 1/2"	COTIZAR
12230083	215101	2" X 2" X 1/2"	COTIZAR
12230084	215102	2" X 2" X 3/4"	COTIZAR
12230085	215103	2" X 2" X 1"	COTIZAR
12230086	215104	2" X 2" X 1 1/4"	COTIZAR
12230087	215105	2" X 2" X 1 1/2"	COTIZAR
12230088	215106	2"	COTIZAR







**COPLA SO-SO**

**MATERIAL:** BRONCE  
**PRODUCTO CERTIFICADO**  
**UNIDAD DE VENTA:** UNITARIO

CÓDIGO	REF.	MEDIDA	NETO
12230010	215000	3/8"	COTIZAR
12230011	215001	1/2" X 3/8"	COTIZAR
12230012	215002	1/2"	COTIZAR
12230013	215003	3/4" X 1/2"	COTIZAR
12230014	215004	3/4"	COTIZAR
12230015	215005	1" X 1/2"	COTIZAR
12230016	215006	1" X 3/4"	COTIZAR
12230017	215007	1"	COTIZAR
12230018	215008	1 1/4" X 1/2"	COTIZAR
12230019	215009	1 1/4" X 3/4"	COTIZAR
12230020	215010	1 1/4" X 1"	COTIZAR
12230021	215011	1 1/4"	COTIZAR
12230022	215012	1 1/2" X 1/2"	COTIZAR
12230023	215013	1 1/2" X 3/4"	COTIZAR
12230024	215014	1 1/2" X 1"	COTIZAR
12230025	215015	1 1/2" X 1 1/4"	COTIZAR
12230026	215016	1 1/2"	COTIZAR
12230027	215017	2 1/2"	COTIZAR
12230028	215018	2" X 3/4"	COTIZAR
12230029	215019	2" X 1"	COTIZAR
12230030	215020	2" X 1 1/4"	COTIZAR
12230031	215021	2" X 1 1/2"	COTIZAR
12230032	215022	2"	COTIZAR



**COPLA HI-HI**

**MATERIAL:** BRONCE  
**PRODUCTO CERTIFICADO**  
**UNIDAD DE VENTA:** UNITARIO

CÓDIGO	REF.	MEDIDA	NETO
12230049	215050	1/2"	COTIZAR
12230050	215051	3/4"	COTIZAR
12230051	215052	1"	COTIZAR
12230052	215053	1 1/4"	COTIZAR
12230053	215054	1 1/2"	COTIZAR
12230054	215055	2"	COTIZAR



**TERMINAL SO-HI**

**MATERIAL:** BRONCE  
**PRODUCTO CERTIFICADO**  
**UNIDAD DE VENTA:** UNITARIO

CÓDIGO	REF.	MEDIDA	NETO
12230216	215490	3/8" X 1/2"	COTIZAR
12230217	215491	3/8" X 1/2"	COTIZAR
12230218	215492	1/2" X 3/8"	COTIZAR
12230219	215493	1/2"	COTIZAR
12230220	215494	1/2" X 3/4"	COTIZAR
12230221	215495	3/4" X 1/2"	COTIZAR
12230222	215496	3/4"	COTIZAR
12230223	215497	3/4" X 1"	COTIZAR
12230224	215498	1" X 3/4"	COTIZAR
12230225	215499	1"	COTIZAR
12230226	215500	1 1/4"	COTIZAR
12230227	215501	1 1/2"	COTIZAR
12230228	215502	2"	COTIZAR



**TERMINAL SO-HE**

**MATERIAL:** BRONCE  
**PRODUCTO CERTIFICADO**  
**UNIDAD DE VENTA:** UNITARIO

CÓDIGO	REF.	MEDIDA	NETO
12230200	215460	3/8"	COTIZAR
12230201	215461	3/8" X 1/2"	COTIZAR
12230202	215462	1/2" X 3/8"	COTIZAR
12230203	215463	1/2"	COTIZAR
12230204	215464	1/2" X 3/4"	COTIZAR
12230205	215465	3/4" X 1/2"	COTIZAR
12230206	215466	3/4"	COTIZAR
12230207	215467	3/4" X 1"	COTIZAR
12230208	215468	1" X 3/4"	COTIZAR
12230209	215469	1"	COTIZAR
12230210	215471	1 1/4"	COTIZAR
12230211	215472	1 1/2"	COTIZAR
12230212	215473	2"	COTIZAR



**CURVA SO-SO**  
**MATERIAL:** BRONCE  
**PRODUCTO CERTIFICADO**  
**UNIDAD DE VENTA:** UNITARIO

CÓDIGO	REF.	MEDIDA	NETO
12230190	215340	1/2"	COTIZAR
12230191	215341	3/4"	COTIZAR
12230192	215342	1"	COTIZAR
12230405	215343	1 1/4"	COTIZAR
12230406	215344	1 1/2"	COTIZAR
12230407	215345	2"	COTIZAR



**CURVA SO-SE**  
**MATERIAL:** BRONCE  
**PRODUCTO CERTIFICADO**  
**UNIDAD DE VENTA:** UNITARIO

CÓDIGO	REF.	MEDIDA	NETO
12230408	215420	1/2"	COTIZAR
12230409	215421	3/4"	COTIZAR
12230410	215422	1"	COTIZAR
12230411	215423	1 1/4"	COTIZAR
12230412	215424	1 1/2"	COTIZAR
12230413	215425	2"	COTIZAR



**CURVA HI-HE**  
**MATERIAL:** BRONCE  
**PRODUCTO CERTIFICADO**  
**UNIDAD DE VENTA:** UNITARIO

CÓDIGO	REF.	MEDIDA	NETO
12230195	215380	1/2"	COTIZAR
12230414	215381	3/4"	COTIZAR
12230415	215382	1"	COTIZAR
12230416	215383	1 1/4"	COTIZAR
12230417	215384	1 1/2"	COTIZAR
12230418	215385	2"	COTIZAR



**CURVA HI-HI**  
**MATERIAL:** BRONCE  
**PRODUCTO CERTIFICADO**  
**UNIDAD DE VENTA:** UNITARIO

CÓDIGO	REF.	MEDIDA	NETO
12230193	215360	1/2"	COTIZAR
12230194	215361	3/4"	COTIZAR
12230419	215362	1"	COTIZAR
12230420	215363	1 1/4"	COTIZAR
12230421	215364	1 1/2"	COTIZAR
12230422	215365	2"	COTIZAR



**CURVA HE-HE**  
**MATERIAL:** BRONCE  
**PRODUCTO CERTIFICADO**  
**UNIDAD DE VENTA:** UNITARIO

CÓDIGO	REF.	MEDIDA	NETO
12230423	215440	1/2"	COTIZAR
12230198	215441	3/4"	COTIZAR
12230424	215442	1"	COTIZAR
12230425	215443	1 1/4"	COTIZAR
12230426	215444	1 1/2"	COTIZAR
12230427	215445	2"	COTIZAR



**CURVA SO-HI**  
**MATERIAL:** BRONCE  
**PRODUCTO CERTIFICADO**  
**UNIDAD DE VENTA:** UNITARIO

CÓDIGO	REF.	MEDIDA	NETO
12230196	215400	1/2"	COTIZAR
12230197	215401	3/4"	COTIZAR
12230428	215402	1"	COTIZAR
12230429	215403	1 1/4"	COTIZAR
12230430	215404	1 1/2"	COTIZAR
12230431	215405	2"	COTIZAR



**TAPATORNILLO - HE**  
**MATERIAL:** BRONCE  
**PRODUCTO CERTIFICADO**  
**UNIDAD DE VENTA:** UNITARIO

CÓDIGO	REF.	MEDIDA	NETO
12230266	215620	3/8"	COTIZAR
12230267	215621	1/2"	COTIZAR
12230268	215622	3/4"	COTIZAR
12230269	215623	1"	COTIZAR
12230432	215624	1 1/4"	COTIZAR
12230270	215625	1 1/2"	COTIZAR
12230433	215626	2"	COTIZAR



**TAPAGORRO - SO**  
**MATERIAL:** BRONCE  
**PRODUCTO CERTIFICADO**  
**UNIDAD DE VENTA:** UNITARIO

CÓDIGO	REF.	MEDIDA	NETO
12230257	215590	3/8"	COTIZAR
12230258	215591	1/2"	COTIZAR
12230259	215592	3/4"	COTIZAR
12230260	215593	1"	COTIZAR





**TAPAGORRO - HI**

**MATERIAL:** BRONCE  
**PRODUCTO CERTIFICADO**  
**UNIDAD DE VENTA:** UNITARIO

CÓDIGO	REF.	MEDIDA	NETO
12230263	215601	1/2"	COTIZAR
12230264	215602	3/8"	COTIZAR
12230265	215603	1"	COTIZAR
12230434	215604	1 1/4"	COTIZAR
12230435	215605	1 1/2"	COTIZAR
12230436	215606	2"	COTIZAR



**UNIÓN AMERICANA SO-SO**

**MATERIAL:** BRONCE  
**PRODUCTO CERTIFICADO**  
**UNIDAD DE VENTA:** UNITARIO

CÓDIGO	REF.	MEDIDA	NETO
12230232	215520	3/8"	COTIZAR
12230233	215521	1/2"	COTIZAR
12230234	215522	3/4"	COTIZAR
12230235	215523	1"	COTIZAR
12230236	215524	1 1/4"	COTIZAR
12230237	215525	1 1/2"	COTIZAR
12230238	215526	2"	COTIZAR



**UNIÓN AMERICANA SO-HE**

**MATERIAL:** BRONCE  
**PRODUCTO CERTIFICADO**  
**UNIDAD DE VENTA:** UNITARIO

CÓDIGO	REF.	MEDIDA	NETO
12230242	215540	1/2"	COTIZAR
12230243	215541	3/4"	COTIZAR
12230244	215542	1"	COTIZAR
12230245	215543	1 1/4"	COTIZAR
12230246	215544	1 1/2"	COTIZAR
12230247	215545	2"	COTIZAR



**UNIÓN AMERICANA SO-HI**

**MATERIAL:** BRONCE  
**PRODUCTO CERTIFICADO**  
**UNIDAD DE VENTA:** UNITARIO

CÓDIGO	REF.	MEDIDA	NETO
12230248	215560	1/2"	COTIZAR
12230249	215561	3/4"	COTIZAR
12230250	215562	1"	COTIZAR



**BUSHINGS HE-HI**

**MATERIAL:** BRONCE  
**PRODUCTO CERTIFICADO**  
**UNIDAD DE VENTA:** UNITARIO

CÓDIGO	REF.	MEDIDA	NETO
12230251	215570	1/2" X 3/8"	COTIZAR
12230252	215571	3/4" X 1/2"	COTIZAR
12230253	215572	1" X 3/4"	COTIZAR
12230254	215573	1 1/4" X 1"	COTIZAR
12230255	215574	1 1/2" X 1 1/4"	COTIZAR
12230256	215575	2" X 1 1/2"	COTIZAR



**LLAVE COLLAR HE-HE**

**MATERIAL:** BRONCE  
**PRODUCTO CERTIFICADO**  
**UNIDAD DE VENTA:** UNITARIO

CÓDIGO	REF.	MEDIDA	NETO
12460008	215670	1/2"	COTIZAR
12460009	215671	3/4"	COTIZAR
12460010	215672	1"	COTIZAR
12460045	215673	1 1/4"	COTIZAR
12460011	215674	1 1/2"	COTIZAR
12460012	215675	2"	COTIZAR



### LLAVE EMOS HI-HI SIN MANILLA

MATERIAL: BRONCE  
PRODUCTO CERTIFICADO  
UNIDAD DE VENTA: UNITARIO

CÓDIGO	REF.	MEDIDA	NETO
12560000	215690	1/2"	\$ 7.307
12660000	215691	3/4"	\$ 12.813
12460014	215692	1"	\$ 17.870
12460015	215693	1 1/2"	\$ 44.431
12460016	215694	2"	\$ 76.142



### LLAVE ANTIFRAUDE

PRODUCTO CERTIFICADO  
UNIDAD DE VENTA: UNITARIO

CÓDIGO	REF.	MEDIDA	NETO
12460029	215731	3/4"	COTIZAR



### MANILLAS PARA LLAVES EMOS

UNIDAD DE VENTA: UNITARIO

CÓDIGO	REF.	MEDIDA	NETO
12460019	215699	1"	\$ 564
12460020	215700	1 1/2" Y 2"	\$ 883



### LLAVE EMOS HI-HI CON MANILLA

PRODUCTO CERTIFICADO  
UNIDAD DE VENTA: UNITARIO

CÓDIGO	REF.	MEDIDA	NETO
12760000	215695	1/2"	\$ 7.407
12860000	215696	3/4"	\$ 13.814



## ACCESORIOS PARA SANITARIA



**BOMBA PARA PRUEBA DE PRESIÓN**  
 PRODUCTO NACIONAL  
 UNIDAD DE VENTA: UNITARIO

CÓDIGO	REF.	MEDIDA	NETO
12240007	201950	ESTÁNDAR	\$ 225.000



**VÁLVULA DE VENTEO SISTEMA SANITARIO**  
 MARCA: STUDOR  
 PRODUCTO IMPORTADO EUROPA  
 CERTIFICACIÓN: SUPERINTENDENCIA  
 SERVICIOS SANITARIOS  
 UNIDAD DE VENTA: UNITARIO

CÓDIGO	REF.	DESCRIPCIÓN	MEDIDA	NETO
12480000	131500	MAXIVENT	75 / 110 MM	\$ 54.832
12480001	131510	MINI VENT	32 / 63 MM	\$ 32.917
12480002	131520	P.A.P.A. ATENUADOR DE PRESIÓN	90/110 MM	\$ 379.057



**VÁLVULA DE AIREACIÓN CON FILTRO**  
 MARCA: STUDOR  
 PRODUCTO IMPORTADO EUROPA  
 UNIDAD DE VENTA: UNITARIO

CÓDIGO	REF.	DESCRIPCIÓN	MEDIDA	NETO
12460036	131505	VALVULA MAXFILTER	75 / 110 MM	\$ 45.707
12460037	131507	REPUESTO MAXFILTER	75 / 110 MM	\$ 17.914

## DESCALCIFICADORES



**DESCALCIFICADOR SERIE INDUSTRIAL**  
 MARCA: VULCAN (ALEMANIA)  
 INCLUYE KIT ACCESORIOS  
 UNIDAD DE VENTA: UNITARIO

CÓDIGO	REF.	MODELO	CAP. MAX.	NETO
12570000	192902	VULCAN 3000 1 1/2"	3000 L/H	\$ 996.511
12570001	192904	VULCAN 5000 2"	5000 L/H	\$ 1.665.056
12570002	192906	VULCAN S10 3"	10 M3/H	\$ 2.881.893
12570003	192908	VULCAN S25 4"	30 M3/H	\$ 7.614.269
12570008	192918	VULCAN S50 5"	70 M3/H	\$ 7.917.427
12570004	192910	VULCAN S100 6"	120 M3/H	\$ 9.098.103
12570015	192900	VULCAN S150 8"	180 M3/H	\$ 11.327.428
12570005	192912	VULCAN S250 10"	250 M3/H	\$ 12.899.981
12570016	192914	VULCAN S350 14"	500 M3/H	\$ 16.376.417



**DESCALCIFICADOR SERIE DOMÉSTICA**  
 MARCA: CALMAT (ALEMANIA)  
 INCLUYE KIT ACCESORIOS  
 UNIDAD DE VENTA: UNITARIO

CÓDIGO	REF.	MODELO	CAP. MAX.	NETO
12570006	192916	CALMAT® 1 1/2"	3.000 L/H	\$ 388.125

## SISTEMA MULTICAPA GAS NATURAL Y LICUADO



### TUBERIA MULTICAPA PARA GAS

**MARCA:** FULLEN  
**MATERIAL:** PEX-AL-PEX  
**PRECIO:** METRO LINEAL  
**UNIDAD DE VENTA:** ROLLO  
**PRODUCTO CERTIFICADO**

CÓDIGO	REF.	MEDIDA	MTS X ROLLO	USD NETO
12280000	204300	16MM - 3/8" GAS	50	2,30
12280001	204302	20 MM - 1/2" GAS	50	3,14
12280002	204304	25 MM - 3/4" GAS	50	4,89
12280003	204306	32 MM - 1" GAS	50	8,65
12280004	204308	40 MM - 1 1/4" GAS	25	14,74
12280005	204310	50MM - 1 1/2" GAS	25	21,29
12280006	204312	63MM - 2" GAS	5 (TIRA)	34,54



### CODO HE

**MARCA:** FULLEN  
**MATERIAL:** LATÓN CW617N  
**UNIDAD DE VENTA:** UNITARIO  
**PRODUCTO CERTIFICADO**

CÓDIGO	REF.	MEDIDA	USD NETO
12290005	204360	16 X 1/2 HE	4,77
12290006	204362	20 X 1/2 HE	4,97
12290007	204366	25 X 3/4 HE	12,61
12290054	204580	32 X 1" HE	14,07

**NOTA:** RESOLUCIÓN EXENTA 19007 SANTIAGO 14 DE JUNIO 2017



### COPLA REDUCCIÓN

**MARCA:** FULLEN  
**MATERIAL:** LATÓN CW617N  
**UNIDAD DE VENTA:** UNITARIO  
**PRODUCTO CERTIFICADO**

CÓDIGO	REF.	MEDIDA	USD NETO
12290016	204420	20 X 16	2,72
12290055	204581	25 X 16	4,32
12290017	204424	25 X 20	4,49
12290018	204426	32 X 20	5,03
12290019	204428	32 X 25	7,36
12290020	204430	40 X 20	10,73
12290021	204432	40 X 25	11,96
12290022	204434	40 X 32	9,86
12290023	204436	50 X 32	15,44
12290060	204438	50 X 40	15,22
12290061	204440	63 X 40	30,97
12290062	204442	63 X 50	32,35

**NOTA:** RESOLUCIÓN EXENTA 19007 SANTIAGO 14 DE JUNIO 2017



### CODO

**MARCA:** FULLEN  
**MATERIAL:** LATÓN CW617N  
**UNIDAD DE VENTA:** UNITARIO  
**PRODUCTO CERTIFICADO**

CÓDIGO	REF.	MEDIDA	USD NETO
12290057	204320	16 MM	3,26
12290000	204322	20 MM	5,00
12290001	204324	25 MM	8,56
12290002	204326	32 MM	11,93
12290003	204328	40 MM	19,26
12290004	204330	50 MM	27,55
12290058	204332	63 MM	54,28

**NOTA:** RESOLUCIÓN EXENTA 19007 SANTIAGO 14 DE JUNIO 2017



### TERMINAL

**MARCA:** FULLEN  
**MATERIAL:** LATÓN CW617N  
**UNIDAD DE VENTA:** UNITARIO  
**PRODUCTO CERTIFICADO**

CÓDIGO	REF.	MEDIDA	USD NETO
12290059	204380	16 X 1/2 HI	3,29
12290008	204382	20 X 1/2 HI	3,68
12290009	204386	25 X 3/4 HI	6,12

**NOTA:** RESOLUCIÓN EXENTA 19007 SANTIAGO 14 DE JUNIO 2017



### COPLA

**MARCA:** FULLEN  
**MATERIAL:** LATÓN CW617N  
**UNIDAD DE VENTA:** UNITARIO  
**PRODUCTO CERTIFICADO**

CÓDIGO	REF.	MEDIDA	USD NETO
12290024	204450	16 MM	2,16
12290025	204452	20 MM	3,03
12290026	204454	25 MM	5,78
12290027	204456	32 MM	7,95
12290028	204458	40 MM	13,73
12290029	204460	50 MM	17,77
12290063	204462	63 MM	35,86

**NOTA:** RESOLUCIÓN EXENTA 19007 SANTIAGO 14 DE JUNIO 2017







### TEE REDUCCIÓN

MARCA: FULLEN  
MATERIAL: LATÓN CW617N  
UNIDAD DE VENTA: UNITARIO  
PRODUCTO CERTIFICADO

CÓDIGO	REF.	MEDIDA	USD NETO
12290056	204582	20 X 16 X 16	5,14
12290035	204492	20X16X20	5,73
12290064	204494	20X20X16	6,09
12290038	204501	20 X 32 X 25	12,86
12290065	204496	25X16X25	9,04
12290036	204498	25X20X20	8,37
12290037	204500	25X20X25	10,16
12290066	204502	25X25X20	10,25
12290067	204504	32X16X32	12,52
12290040	204506	32X20X32	13,03
12290041	204508	32X25X25	13,96
12290068	204510	32X25X32	15,61
12290042	204512	40X25X40	22,21
12290043	204514	40X32X40	23,98
12290044	204516	40X32X32	20,16
12290069	204518	50X32X50	30,89
12290070	204520	50X40X50	36,67
12290071	204522	63X50X63	61,86

NOTA: RESOLUCIÓN EXENTA 19007 SANTIAGO 14 DE JUNIO 2017



### TERMINAL HE

MARCA: FULLEN  
MATERIAL: LATÓN CW617N  
UNIDAD DE VENTA: UNITARIO  
PRODUCTO CERTIFICADO

CÓDIGO	REF.	MEDIDA	USD NETO
12290010	204400	16 X 1/2 HE	2,78
12290011	204402	20 X 1/2 HE	3,26
12290012	204406	25 X 3/4 HE	5,81
12290013	204410	32 X 1" HE	8,90
12290074	204412	32 X 1 1/4 HE	9,77
12290014	204414	40 X 1 1/4" HE	13,48
12290015	204416	50 X 1 1/2 HE	18,22
12290075	204418	63 X 2 HE	33,98

NOTA: RESOLUCIÓN EXENTA 19007 SANTIAGO 14 DE JUNIO 2017



### TEE

MARCA: FULLEN  
MATERIAL: LATÓN CW617N  
UNIDAD DE VENTA: UNITARIO  
PRODUCTO CERTIFICADO

CÓDIGO	REF.	MEDIDA	USD NETO
12290030	204470	16 MM	4,75
12290031	204472	20 MM	7,39
12290032	204474	25 MM	11,60
12290033	204476	32 MM	16,12
12290034	204478	40 MM	28,11
12290072	204480	50 MM	42,01
12290073	204482	63 MM	80,17

NOTA: RESOLUCIÓN EXENTA 19007 SANTIAGO 14 DE JUNIO 2017



### TEE DE PRUEBAS

MARCA: FULLEN  
MATERIAL: LATÓN CW617N  
UNIDAD DE VENTA: UNITARIO  
PRODUCTO CERTIFICADO

CÓDIGO	REF.	MEDIDA	USD NETO
12290045	204530	16 X 1/2 HI	7,61
12290046	204532	25 X 1/2 HI	10,56
12290047	204536	32 X 1/2 HI	15,05

NOTA: RESOLUCIÓN EXENTA 19007 SANTIAGO 14 DE JUNIO 2017



### TERMINAL COMPRESIÓN

MARCA: FULLEN  
UNIDAD DE VENTA: UNITARIO  
PRODUCTO CERTIFICADO

CÓDIGO	REF.	MEDIDA	USD NETO
12290048	204570	20 X 1/2 HE	4,70
12290049	204572	25 X 1/2 HE	6,94
12290050	204574	32 X 3/4 HE	10,37

NOTA: RESOLUCIÓN EXENTA 19007 SANTIAGO 14 DE JUNIO 2017



**PRENSA ELÉCTRICA**  
 MARCA: REMS (ALEMANIA)  
 NO INCLUYE MORDAZAS  
 UNIDAD DE VENTA: UNITARIO

CÓDIGO	REF.	DESCRIPCIÓN	USD NETO
12310000	204550	PRENSA ELECTRICA ALTA CAPACIDAD	5.337,90
12310015	204590	MORDAZA PRENSA ELECTRICA 16 MM	533,98
12310016	204591	MORDAZA PRENSA ELECTRICA 20 MM	533,98
12310017	204592	MORDAZA PRENSA ELECTRICA 25 MM	533,98
12310018	204593	MORDAZA PRENSA ELECTRICA 32 MM	629,24
12310001	204551	MORDAZA PRENSA ELECTRICA 40 MM	765,88
12310009	204583	MORDAZA PRENSA ELECTRICA 50 MM	919,11
12310010	204584	MORDAZA PRENSA ELECTRICA 63 MM	1.053,00



**ESCARIADOR**  
 UNIDAD DE VENTA: UNITARIO

CÓDIGO	REF.	MEDIDA	USD NETO
12310003	204564	16 MM A 25 MM	34,40
12310005	204566	20 MM A 32 MM	41,28
12310012	204586	40 MM	38,56
12310013	204587	50 MM	40,26
12310014	204588	63 MM	72,20



**PRENSA MECÁNICA**  
 INCLUYE MORDAZAS  
 UNIDAD DE VENTA: UNITARIO

CÓDIGO	REF.	MEDIDA	USD NETO
12310002	204554	PRENSA 16 MM A 32 MM	493,78
12310019	204556	MORDAZA 16 MM	27,76
12310020	204558	MORDAZA 20 MM	27,76
12310021	204560	MORDAZA 25 MM	27,76
12310022	204562	MORDAZA 32 MM	27,76



**CURVADORAS**  
 UNIDAD DE VENTA: UNITARIO

CÓDIGO	REF.	MEDIDA	USD NETO
12310023	204568	BALLESTA MANUAL	1.810,24
12310011	204585	BALLESTA HIDRAULICA	1.862,10
12310004	204565	RESORTE 16 MM	11,94
12310006	204567	RESORTE 20 MM	16,67
12310007	204569	RESORTE 25 MM	17,96



## FOVAS - ESTANQUES - CÁMARAS - PLANTAS DE TRATAMIENTO



**FOSA SÉPTICA HORIZONTAL**  
 PRODUCTO NACIONAL  
 MATERIAL: POLIETILENO  
 UNIDAD DE VENTA: UNITARIO

CÓDIGO	REF.	CAPACIDAD	NETO
12590019	100850	1.200 L	\$ 179.803
12590020	100851	2.500 L	\$ 406.835
12590021	100852	3.250 L	\$ 531.187
12590022	100853	6.200 L	\$ 1.280.512
12590023	100854	9.300 L	\$ 1.753.602



**KIT DRENAJE**  
 MATERIAL: POLIETILENO  
 UNIDAD DE VENTA: UNITARIO

CÓDIGO	REF.	CAPACIDAD	NETO
12590028	100859	1.200 L	\$ 205.504
12590029	100860	2.500 L	\$ 266.381



**CÁMARA DESGRASADORA VERTICAL**  
 PRODUCTO NACIONAL  
 MATERIAL: POLIETILENO  
 GRANDES VOLUMENES  
 UNIDAD DE VENTA: UNITARIO

CÓDIGO	REF.	CAPACIDAD	NETO
12600018	100861	100 L	\$ 45.830
12600019	100862	170 L	\$ 62.600
12600020	100863	500 L	\$ 137.592
12600021	100864	1.000 L	\$ 190.811



**ESTANQUES ESTÁNDAR SUPERFICIE**  
 PRODUCTO NACIONAL  
 MATERIAL: POLIETILENO  
 USO: EN SUPERFICIE  
 UNIDAD DE VENTA: UNITARIO

CÓDIGO	REF.	CAPACIDAD	NETO
12580038	100874	1.300 L	\$ 147.260
12580039	100875	2.400 L	\$ 262.660
12580040	100876	3.400 L	\$ 342.571
12580041	100877	5.000 L	\$ 776.895
12580042	100878	7.500 L	\$ 1.068.445
12580052	100888	10.000 L	\$ 1.588.090
12580053	100889	15.000 L	\$ 2.409.575
12580054	100890	20.000 L	\$ 3.402.560
12580057	100893	30.000 L	\$ 4.966.640
12580055	100891	40.000 L	\$ 6.619.900



**ESTANQUES VERTICALES REFORZADOS**  
 PRODUCTO NACIONAL  
 MATERIAL: POLIETILENO  
 USO: ENTERRADO O SUPERFICIE  
 UNIDAD DE VENTA: UNITARIO

CÓDIGO	REF.	CAPACIDAD	NETO
12580023	100723	10.000 L	\$ 1.963.675
12580073	100725	20.000 L	\$ 2.886.345
12580074	100726	30.000 L	\$ 3.875.900



**CÁMARAS CLORADORAS Y DECLORADORAS**  
 PRODUCTO NACIONAL  
 MATERIAL: POLIETILENO  
 UNIDAD DE VENTA: UNITARIO

CÓDIGO	REF.	TIPO	CAPACIDAD	NETO
12600008	100637	CLORADORA	100 L	\$ 66.150
12600009	100638	CLORADORA	170 L	\$ 76.318
12600010	100641	DECLORADORA	100 L	\$ 65.170
12600011	100643	DECLORADORA	170 L	\$ 69.335



### ESTANQUE GRAN VOLUMEN CERTIFICADO

PRODUCTO NACIONAL  
**MATERIAL:** POLIETILENO  
**USO:** EN SUPERFICIE  
 CERTIFICACIÓN NACIONAL SISS  
**UNIDAD DE VENTA:** UNITARIO

CÓDIGO	REF.	TIPO	CAPACIDAD	NETO
12580075	100653	ESTÁNDAR	5.000 L	\$ 951.300
12580068	100682	ESTÁNDAR	7.500 L	\$ 1.308.300
12580037	100758	ESTÁNDAR	10.000 L	\$ 1.944.600
12580014	100658	ESTÁNDAR	15.000 L	\$ 2.950.500
12580069	100755	ESTÁNDAR	20.000 L	\$ 4.166.400
12580076	100645	REFORZADO	5.000 L	\$ 1.165.500
12580016	100670	REFORZADO	7.500 L	\$ 1.501.500
12580070	100672	REFORZADO	10.000 L	\$ 2.404.500
12580071	100757	REFORZADO	15.000 L	\$ 3.534.300
12580072	100673	REFORZADO	20.000 L	\$ 4.746.000



### PLANTA DE TRATAMIENTO DE AGUA

PRODUCTO NACIONAL  
**MATERIAL:** POLIETILENO  
**INCLUYE:** MOTOR, SOPLADOR Y TABLERO ELÉCTRICO  
**UNIDAD DE VENTA:** UNITARIO

CÓDIGO	REF.	MODELO	CAPACIDAD	NETO
12610007	100895	ECOPLANT 1E PLUS	250 L/DIA - 4 PERSONAS	\$ 3.927.329
12610008	100896	ECOPLANT 2,5E PLUS	250 L/DIA - 12 PERSONAS	\$ 7.020.877
12610009	100897	ECOPLANT 7E PLUS	250 L/DIA 32 PERSONAS	\$ 12.134.013



### ESTANQUE DE PETRÓLEO MÓVIL CON BOMBA

PRODUCTO IMPORTADO  
 CON AUTORIZACIÓN SEC  
 VENTA A PEDIDO  
**UNIDAD DE VENTA:** UNITARIO

CÓDIGO	REF.	CAPACIDAD	NETO
12580059	100898	900 L	\$ 3.809.260
12580060	100899	420 L	\$ 2.907.660



### ACCESORIOS

PRODUCTO NACIONAL  
**MATERIAL:** POLIETILENO  
**UNIDAD DE VENTA:** UNITARIO

CÓDIGO	REF.	DESCRIPCIÓN	NETO
12600025	100868	CAMARA INSPECCIÓN O REGISTRO 3 ENTRADAS	\$ 54.995
12600026	100869	CAMARA DISTRIB. DRENES 100 LTRS.	\$ 45.830
12600005	100630	ELEVADOR REGISTRO CAMARAS 500 MM (D500)	\$ 31.007
12600006	100632	ELEVADOR REGISTRO CAMARAS 800 MM (D500)	\$ 43.975
12600007	100636	ELEVADOR REGISTRO FOSAS 600 MM (D600)	\$ 31.007
12600015	100677	MALLA GEOTEXTIL ANCHO 0,8 TIPO TS20	\$ 1.823
12600016	100678	TUBO DRENAJE 110MM	\$ 3.084



### ESTANQUE ALGIBE

PRODUCTO NACIONAL  
**MATERIAL:** POLIETILENO  
**UNIDAD DE VENTA:** UNITARIO

CÓDIGO	REF.	CAPACIDAD	NETO
12580061	100900	3.000 L	\$ 1.021.650
12580062	100901	3.000 L (CON FIJACIÓN)	\$ 1.591.275













# CALEFACCIÓN

- 161** Calentador Instantáneo Condensación Gran Potencia y Bomba de Calor - BOSCH
- 162** Calderas Murales Chaffoteaux Mixta Convencional
- 162** Calderas Murales Fondital Convencional
- 163** Calderas Murales Chaffoteaux Condensación
- 164** Calderas de Pie Fierro Fundido Fondital Convencional
- 165** Calderas de Pie Fierro Fundido FER Convencional
- 166** Calderas de Pie Chaffoteaux Condensación
- 166** Bombas y Neutralizador de Condensado
- 167** Calderas de Chapa Unical
- 167** Quemadores a Petróleo / Gas
- 168** Equipos de Medición, Dwyer
- 169** Acumuladores
- 170** Intercambiadores de Calor
- 171** Radiadores de Aluminio Fondital
- 172** Radiadores y Accesorios KHÖNE
- 173** Secatoallas
- 174** Válvulas y Accesorios Radiadores
- 175** Purgadores
- 175** Válvulas Alivio, Mezcladoras, Llenado, By-Pass y Desfangadores
- 176** Válvulas de Control
- 177** Colectores y Accesorios
- 179** Termocontrol
- 180** Bombas Recirculación Rotor Húmedo
- 184** Bombas Recirculación Sanitarias
- 186** Bombas Recirculación Rotor Húmedo - Alta Eficiencia
- 188** Bombas Recirculación Rotor Seco
- 197** Estanques de Expansión

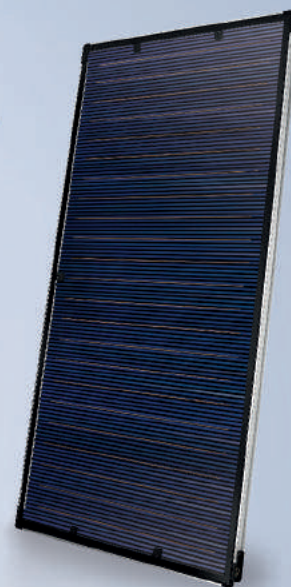
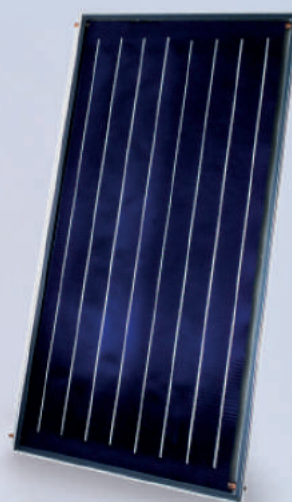



 **CALDERAS MURALES**  
CONVENCIONALES Y CONDENSACIÓN

 **SISTEMAS SOLARES TÉRMICOS**

 **Chaffoteaux**

# CALENTADOR INSTANTÁNEO CONDENSACIÓN GRAN POTENCIA Y BOMBA DE CALOR - BOSCH



## CALENTADOR INSTANTÁNEO DE CONDENSACIÓN

MARCA: BOSCH (PORTUGAL)  
CALENTADOR CON TECNOLOGÍA DE CONDENSACIÓN PARA GRANDES DEMANDAS DE AGUA CALIENTE SANITARIA. CÁMARA ESTANCA TIRO BALANCEADO  
POSIBILIDAD CONEXIÓN EN CASCADA HASTA 12 UNID.  
POTENCIA TÉRMICA: 6 - 47 KW  
PANEL: DIGITAL  
UNIDAD DE VENTA: UNITARIO

CÓDIGO	REF.	MODELO	FLUJO DE ACS	NETO
14000001	210400	THERM 8000 S, GAS NATURAL	1,9 - 27L/MIN	\$ 1.465.090
14000002	210401	THERM 8000 S, GAS LICUADO	1,9 - 27 L/MIN	\$ 1.465.090



## EVACUACIÓN DE GASES PARA CALENTADOR INSTANTÁNEO CONDENSACIÓN PARALELA

MARCA: BOSCH (PORTUGAL)  
UNIDAD DE VENTA: UNITARIO

CÓDIGO	REF.	DESCRIPCIÓN	MEDIDA	NETO
14000030	210465	TUBO PROLONGACIÓN	Ø 80 - 1 METRO	\$ 29.449
14000031	210466	TUBO PROLONGACIÓN	Ø 80 - 2 METROS	\$ 50.486
14000032	210467	TUBO PROLONGACIÓN	Ø 80 - 0,5 METROS	\$ 21.878
14000033	210469	CODO 90°	Ø 80	\$ 21.037
14000034	210470	CODO 45°	Ø 80	\$ 32.256
14000035	210471	TERMINAL SALIDA GASES HORIZONTAL	1 X80	\$ 95.082
14000015	210416	ADAPTADOR SALIDA GASES PARALELA	Ø 80	\$ 48.336



## EVACUACIÓN DE GASES PARA CALENTADOR INSTANTÁNEO CONDENSACIÓN COAXIAL

MARCA: BOSCH (PORTUGAL)  
MODELO: 80/125  
UNIDAD DE VENTA: UNITARIO

CÓDIGO	REF.	DESCRIPCIÓN	LARGO	NETO
14000006	210405	SALIDA GASES CONCÉNTRICO HORIZONTAL	0,53 M	\$ 119.568
14000007	210406	SALIDA GASES CONCÉNTRICO VERTICAL (TECHO NEGRO)	1,27 M	\$ 122.112
14000008	210407	TUBO PROLONGACIÓN CONCÉNTRICO	0,5 M	\$ 30.528
14000009	210408	TUBO PROLONGACIÓN CONCÉNTRICO	1 M	\$ 41.976
14000010	210409	TUBO PROLONGACIÓN CONCÉNTRICO	2 M	\$ 77.592
14000011	210410	CURVA 90° CONCÉNTRICA	-	\$ 39.432
14000012	210411	CURVA 45° CONCÉNTRICA (2 UNIDADES)	-	\$ 57.240
14000013	210412	SALIDA 90° HORIZONTAL CONCÉNTRICA C/INSPECCIÓN	75 MM	\$ 172.992
14000040	210413	TUBO VERTICAL CONCÉNTRICO C/TAPA	1.39	\$ 206.064
14000014	210414	SALIDA VERTICAL CON TOMA ANÁLISIS	-	\$ 24.168
14000041	210415	TUBO CONCÉNTRICO C/INSPECCIÓN	0,25 M	\$ 57.240



## EVACUACIÓN DE GASES PARA CALENTADOR INSTANTÁNEO CONDENSACIÓN CASCADA

MARCA: BOSCH (PORTUGAL)  
UNIDAD DE VENTA: UNITARIO

CÓDIGO	REF.	DIAMETRO	DESCRIPCIÓN	NETO
14000016	210417	Ø 80 A150	KIT CASCADA LÍNEA ESTÁNDAR	\$ 596.568
14000017	210418	Ø150	KIT EXTENSIÓN CASCADA ESTÁNDAR	\$ 253.128
14000018	210419	Ø 80 A150	KIT CASCADA BACK TO BACK	\$ 539.328
14000019	210420	Ø 150	KIT EXTENSIÓN CASCADA BACK TO BACK	\$ 418.488
14000020	210421	Ø150	TERMINAL SALIDA VERTICAL CASCADA	\$ 283.656
14000042	210422	Ø 150	ARANDELAS PARA TECHO PLANO	\$ 54.696
14000043	210423	Ø 150	ABRAZADERA PARA TECHO	\$ 21.624
14000021	210424	Ø 150	TUBO PROLONGACIÓN 500 MM	\$ 48.336
14000022	210425	Ø 150	TUBO PROLONGACIÓN 1.000 MM	\$ 69.960
14000023	210426	Ø 150	TUBO PROLONGACIÓN 2.000 MM	\$ 117.024
14000024	210427	Ø 150	CURVA 90° CON SOPORTE	\$ 54.696
14000025	210428	Ø 150	CURVA 90°	\$ 39.432
14000026	210429	Ø 150	CURVA 45°	\$ 39.432
14000027	210430	Ø 150	SALIDA MURO HORIZONTAL	\$ 41.976
14000028	210431	Ø 150	TERMINAL SALIDA HORIZONTAL AC. INOX.	\$ 269.664



## ACCESORIOS CALENTADOR INSTANTÁNEO CONDENSACIÓN

MARCA: BOSCH (PORTUGAL)  
UNIDAD DE VENTA: UNITARIO

CÓDIGO	REF.	DESCRIPCIÓN	NETO
14000003	210402	ACCESORIO ANTICONGELAMIENTO	\$ 38.160
14000004	210403	KIT CASCADA INTELIGENTE (CONEXIÓN)	\$ 17.808
14000005	210404	KIT DE ALTA TEMPERATURA 84°C (JUMPER)	\$ 6.360



## TERMO BOMBA DE CALOR PARA AGUA CALIENTE SANITARIA

MARCA: BOSCH (PORTUGAL)  
MODELO: COMPRESS 5000  
UNIDAD DE VENTA: UNITARIO

CÓDIGO	REF.	DESCRIPCIÓN	NETO
14000029	210432	ACUMULADOR 270 L CON BOMBA DE CALOR	\$ 2.625.880



## CALDERAS MURALES CHAFFOTEAUX MIXTA CONVENCIONAL



### CALDERA MURAL MIXTA CONVENCIONAL

MARCA: CHAFFOTEAUX (ITALIA)  
INTERCAMBIADOR: MONOTÉRMICO  
PANEL: DIGITAL-ANÁLOGO  
UNIDAD DE VENTA: UNITARIO

CÓDIGO	REF.	MODELO	KCAL/HR	TIRO	ACS L/MIN	USD NETO
14010052	210500	ALIXIA ULTRA 24 CF, GAS NATURAL	20,400	NATURAL	13.6	939
14010054	210502	ALIXIA ULTRA 24 CF, GAS LICUADO	20,400	NATURAL	13.6	939
14010055	210504	ALIXIA ULTRA 24 FF, GAS NATURAL	20,800	BALANCEADO	13.94	1.016
14010056	210506	ALIXIA ULTRA 24 FF, GAS LICUADO	20,800	BALANCEADO	13.94	1.016



### CALDERA MURAL MIXTA CONVENCIONAL

MARCA: CHAFFOTEAUX (ITALIA)  
INTERCAMBIADOR: MONOTÉRMICO  
PANEL: DIGITAL-ANÁLOGO  
TIRO: BALANCEADO  
UNIDAD DE VENTA: UNITARIO

CÓDIGO	REF.	MODELO	KCAL/HR	ACS L/MIN	USD NETO
14010058	210508	PIGMA ULTRA 30 FF, GN	24.000	15,8	1.161
14010060	210510	PIGMA ULTRA 30 FF, GLP	24.000	15,8	1.161



### CALDERA MURAL MIXTA CONVENCIONAL

MARCA: CHAFFOTEAUX (ITALIA)  
INTERCAMBIADOR: MONOTÉRMICO  
PANEL: DIGITAL-ANÁLOGO  
TIRO: BALANCEADO  
UNIDAD DE VENTA: UNITARIO

CÓDIGO	REF.	MODELO	KCAL/HR	ACS L/MIN	USD NETO
14010062	210512	PIGMA ULTRA 35 FF, GN	27.780	18,2	1.310
14010064	210514	PIGMA ULTRA 35 FF, GLP	27.780	18,2	1.310

### EVACUACIÓN PARA CALDERAS TIRO BALANCEADO CONVENCIONAL

MARCA: CHAFFOTEAUX (ITALIA)  
MODELO: 60/100  
UNIDAD DE VENTA: UNITARIO



CÓDIGO	REF.	DESCRIPCIÓN	LARGO	USD NETO
14010066	210516	KIT COAXIAL CODO Y EXTENSIÓN HORIZ.	1 M	56,2
14010068	210518	KIT COAXIAL VERTICAL TECHO NEGRO	0,75 M	61,3
14010126	210626	KIT COAXIAL VERTICAL TECHO NEGRO	1 M	123,3
14010076	210531	CURVA COAXIAL 90°	-	31,9
14010080	210538	CURVA COAXIAL 45°	-	27,8
14010077	210532	PROLONGACIÓN COAXIAL	1 M	36,8
14010079	210535	PROLONGACIÓN COAXIAL	0.5 M	25,0

## CALDERAS MURALES FONDITAL CONVENCIONAL



### CALDERA MURAL MIXTA CONVENCIONAL

MARCA: FONDITAL (ITALIA)  
INTERCAMBIADOR: MONOTÉRMICO  
PANEL: DIGITAL  
TIRO: BALANCEADO  
UNIDAD DE VENTA: UNITARIO

CÓDIGO	REF.	MODELO	KCAL/HR	ACS L/MIN	USD NETO
14010011	188911	ANTEA CTFS 40 GN	32.680	22,2	1.511
14010012	188916	ANTEA CTFS 40 GLP	32.680	22,2	1.511

### EVACUACIÓN PARA CALDERAS TIRO BALANCEADO CONVENCIONAL

MARCA: FONDITAL (ITALIA)  
MODELO: 60/100  
UNIDAD DE VENTA: UNITARIO



CÓDIGO	REF.	DESCRIPCIÓN	LARGO	USD NETO
14010019	188999	KIT HORIZONTAL CODO EXTENSIÓN	1 M	72,1
14010018	188998	EXTENSIÓN	1 M	42,7
14010017	188997	EXTENSIÓN	0,5 M	27,5
14010016	188996	CODO 90°	-	26,6



## CALDERAS MURALES CHAFFOTEUX CONDENSACIÓN



### CALDERA MURAL TIPO CONDENSACIÓN BAJA POTENCIA

**MARCA:** CHAFFOTEUX (ITALIA)  
**INTERCAMBIADOR:** MONOTÉRMICO EN MIXTAS  
**TIRO:** BALANCEADO  
**PANEL:** DIGITAL  
**EFICIENCIA:** DIRECTIVA 92/42/EEC 4 ESTRELLAS  
**UNIDAD DE VENTA:** UNITARIO

CÓDIGO	REF.	MODELO	KCAL/HR*	TIPO	ACS L/MIN	USD NETO
14010050	210498	PIGMA GREEN EVO 25 FF GLP	20.038	MIXTA	14,5	1.642
14010049	210496	PIGMA GREEN EVO 25 FF GN	20.038	MIXTA	14,5	1.642
14010072	210524	PIGMA GREEN EVO 35 FF GLP	28.380	MIXTA	19,3	1.845
14010073	210526	PIGMA GREEN EVO 35 FF GN	28.380	MIXTA	19,3	1.845
14010070	210520	TALIA GREEN EVO SYSTEM 35 FF GLP	28.550	SÓLO CALEFACCIÓN	N/A	2.057
14010071	210522	TALIA GREEN EVO SYSTEM 35 FF GN	28.550	SÓLO CALEFACCIÓN	N/A	2.057

(\*) POTENCIA KCAL/HR A 50/30°C



### CALDERA MURAL TIPO CONDENSACIÓN MEDIANA POTENCIA

**MARCA:** CHAFFOTEUX (ITALIA)  
**TIRO:** BALANCEADO  
**SÓLO CALEFACCIÓN**  
**PANEL:** DIGITAL  
**EFICIENCIA:** DIRECTIVA 92/42/EEC 4 ESTRELLAS  
**UNIDAD DE VENTA:** UNITARIO

CÓDIGO	REF.	MODELO	KCAL/HR*	USD NETO
14010084	210561	TALIA GREEN EVO SYSTEM HP 45 FF GLP	37.582	4.535
14010083	210560	TALIA GREEN EVO SYSTEM HP 45 FF GN	37.582	4.535
14010085	210563	TALIA GREEN EVO SYSTEM HP 65 FF GLP	54.000	5.136
14010086	210564	TALIA GREEN EVO SYSTEM HP 65 FF GN	54.000	5.136

(\*) POTENCIA KCAL/HR A 50/30°C



### CALDERA MURAL TIPO CONDENSACIÓN ALTA POTENCIA

**MARCA:** CHAFFOTEUX (ITALIA)  
**TIRO:** BALANCEADO  
**SÓLO CALEFACCIÓN**  
**PANEL:** DIGITAL  
**EFICIENCIA:** DIRECTIVA 92/42/EEC 4 ESTRELLAS  
**UNIDAD DE VENTA:** UNITARIO

CÓDIGO	REF.	MODELO	KCAL/HR*	USD NETO
14010087	210565	TALIA GREEN EVO SYSTEM HP 85 FF GLP	73.000	6.607
14010088	210566	TALIA GREEN EVO SYSTEM HP 85 FF GN	73.000	6.607
14010089	210567	TALIA GREEN EVO SYSTEM HP 100 FF GLP	81.270	6.971
14010090	210568	TALIA GREEN EVO SYSTEM HP 100 FF GN	81.270	6.971
14010078	210533	TALIA GREEN EVO SYSTEM HP 115 FF GLP	100.706	8.481
14010057	210507	TALIA GREEN EVO SYSTEM HP 115 FF GN	100.706	8.481
14010143	210534	TALIA GREEN EVO SYSTEM HP 150 FF GLP	129.086	10.119
14010059	210509	TALIA GREEN EVO SYSTEM HP 150 FF GN	129.086	10.119

(\*) POTENCIA KCAL/HR A 50/30°C

### EVACUACIÓN PARA CALDERAS BAJA POTENCIA TIRO BALANCEADO CONDENSACIÓN

**MARCA:** CHAFFOTEUX (ITALIA)  
**MODELO:** 60/100  
 PARA CALDERAS GREEN 25/35  
**UNIDAD DE VENTA:** UNITARIO



CÓDIGO	REF.	DESCRIPCIÓN	LARGO	USD NETO
14010067	210517	KIT COAXIAL HORIZONTAL	1 M	55,1
14010069	210519	KIT COAXIAL VERTICAL	0,75 M	74,3
14010074	210528	CURVA COAXIAL 90°	-	26,9
14010061	210511	CURVA COAXIAL 45°	-	24,9
14010075	210530	PROLONGACIÓN COAXIAL	1 M	39,9
14010101	210593	PROLONGACIÓN COAXIAL	0,5 M	27,0

### EVACUACIÓN PARA CALDERAS MEDIANA POTENCIA TIRO BALANCEADO CONDENSACIÓN

**MARCA:** CHAFFOTEUX (ITALIA)  
**MODELO:** 80/125  
 PARA CALDERAS GREEN HP 45/65  
**UNIDAD DE VENTA:** UNITARIO



CÓDIGO	REF.	DESCRIPCIÓN	LARGO	USD NETO
14010091	210569	KIT COAXIAL HORIZONTAL	1 M	140,1
14010102	210594	KIT COAXIAL VERTICAL SIN CURVA	0,75 M	102,2
14010103	210595	CONEXIÓN COAXIAL 60/100 80/125 P/KIT VERTICAL	-	25,9
14010104	210596	CURVA COAXIAL 90°	-	41,3
14010063	210513	CURVA COAXIAL 45°	-	37,9
14010105	210597	PROLONGACION COAXIAL	1 M	65,2
14010106	210598	PROLONGACION COAXIAL	0,5 M	39,8

### EVACUACIÓN PARA CALDERAS ALTA POTENCIA TIRO BALANCEADO CONDENSACIÓN

**MARCA:** CHAFFOTEUX (ITALIA)  
**MODELO:** 110/150  
 PARA CALDERAS GREEN HP 85/150  
**UNIDAD DE VENTA:** UNITARIO



CÓDIGO	REF.	DESCRIPCIÓN	LARGO	USD NETO
14010113	210606	FITTING TRANSICIÓN*	-	184,7
14010107	210599	TUBO GASES COAXIAL	1 MT	86,3
14010108	210600	TUBO GASES COAXIAL	0,5 MT	59,0
14010109	210601	CURVA 90° COAXIAL	-	77,3
14010065	210515	CURVA 45° COAXIAL	-	77,0
14010110	210602	TERMINAL VERTICAL COAXIAL	-	210,9
14010111	210603	TERMINAL HORIZONTAL COAXIAL	-	142,2

(\*) DE 110/100 A 110/150





### CONTROL CASCADA CALDERAS CONDENSACIÓN

MARCA: CHAFFOTEAUX (ITALIA)  
UNIDAD DE VENTA: UNITARIO

CÓDIGO	REF.	DESCRIPCIÓN	CANT. X CASCADA	USD NETO
14010025	210438	RVS63 CENTRALITA CASCADA	1	1.569
14010026	210439	SENSOR AGUA QAZ36 CABLE 6M	1	92,8
14010028	210441	INTERFACE THERMOWATT-SIEMENS	1 X CALDERA	63,7
14010043	210464	SENSOR TEMPERATURA EXTERNA QAC 34.101	1	40,6

### ACCESORIOS KIT CASCADA CALDERAS HP 45 - 150

MARCA: CHAFFOTEAUX (ITALIA)  
UNIDAD DE VENTA: UNITARIO

CÓDIGO	REF.	DESCRIPCIÓN	USD NETO
14010030	210443	SOPORTE COLECTOR IZQUIERDO	158
14010031	210444	SOPORTE COLECTOR DERECHO	169
14010036	210455	COLECTOR FLUJO/RETORNO DN65 2B LINEA	550
14010034	210452	COLECTOR FLUJO/RETORNO DN65 3B LINEA	666
14010023	210436	COLECTOR FLUJO/RETORNO DN100 2B LINEA	602
14010037	210456	COLECTOR FLUJO/RETORNO DN100 3B LINEA	733
14010035	210453	FLANGE KIT DN65	373
14010021	210434	FLANGE KIT DN100	656
14010038	210457	CONECTORES KIT 2 COLECTORES DN65	71
14010022	210435	CONECTORES KIT 2 COLECTORES DN100	96
14010144	210458	CONECTOR KIT GHP 45-65 LINEA	1.191
14010024	210437	CONECTOR KIT GHP 85-150 LINEA	866
14010039	210459	CABEZAL SEPARADOR DN65	1.285
14010029	210442	CABEZAL SEPARADOR DN100	1.486
14010020	210433	BOMBA FULL MODULADA UPMXL GEO 25-125	1.142

## CALDERAS DE PIE FIERRO FUNDIDO FONDITAL CONVENCIONAL



### CALDERA DE PIE A GAS, QUEMADOR ATMOSFÉRICO

MARCA: FONDITAL (ITALIA)  
CUERPO: FIERRO FUNDIDO  
UNIDAD DE VENTA: UNITARIO

CÓDIGO	REF.	MODELO	KCAL/HR	USD NETO
14020001	188502	BALI RTN E 36, GN	31.000	2.013
14020000	188500	BALI RTN E 36, GPL	31.000	2.013
14020003	188506	BALI RTN PVE 36, GN*	31.000	2.486
14020002	188504	BALI RTN PVE 36, GPL*	31.000	2.486
14020005	188510	BALI RTN E 48, GN	41.000	2.235
14020004	188508	BALI RTN E 48, GPL	41.000	2.235
14020007	188514	BALI RTN E 60, GN	51.600	2.796
14020006	188512	BALI RTN E 60, GPL	51.600	2.796
14020009	188518	BALI RTN E 70, GN	60.200	3.047
14020008	188516	BALI RTN E 70, GPL	60.200	3.047
14020010	188520	BALI RTN E 80, GN	68.800	3.320
14020011	188522	BALI RTN E 80, GPL	68.800	3.320
14020012	188524	BALI RTN E 90, GN	77.400	3.574
14020013	188526	BALI RTN E 90, GPL	77.400	3.574
14020014	188528	BALI RTN E 100, GN	86.000	3.811
14020015	188530	BALI RTN E 100, GPL	86.000	3.811

(\*) CON ESTANQUE Y BOMBA





## CALDERAS DE PIE FIERRO FUNDIDO FER CONVENCIONAL



### CALDERA DE PIE SIN QUEMADOR ALTA POTENCIA

MARCA: FER (ITALIA)  
CUERPO: FUNDIDO  
PRESIÓN MÁX.: 6 BAR  
UNIDAD DE VENTA: UNITARIO

CÓDIGO	REF.	MODELO	KCAL/HR	USD NETO
14020047	210750	GGN2 N 06	92.020	4.025
14020048	210755	GGN2 N 07	108.360	4.310
14020049	210760	GGN2 N 08	123.840	4.565
14020050	210765	GGN2 N 09	139.320	4.901
14020078	210770	GGN2 N 10 **	154.800	5.341
14020079	210775	GGN2 N 11 **	170.280	5.663
14020080	210780	GGN2 N 12 **	185.760	5.986
14020081	210785	GGN2 N 13 **	201.240	6.374
14020082	210790	GGN2 N 14 **	216.720	6.675
14020083	210795	GGN4 N 07 **	172.000	7.422
14020084	210799	GGN4 N 08 **	215.000	12.626
14020085	210805	GGN4 N 09 **	258.000	12.832
14020086	210810	GGN4 N 10 **	309.600	14.808
14020087	210815	GGN4 N 11 **	361.200	15.045
14020088	210820	GGN4 N 12 **	412.800	16.426
14020089	210825	GGN4 N 13 **	481.200	17.923
14020090	210830	GGN4 N 14 **	559.000	19.183



### CALDERA DE PIE SIN QUEMADOR MEDIA POTENCIA

MARCA: FER (ITALIA)  
CUERPO: FIERRO FUNDIDO  
PRESIÓN MÁX.: 6 BAR  
UNIDAD DE VENTA: UNITARIO

CÓDIGO	REF.	MODELO	KCAL/HR	QUEMADOR RECOMENDADO	USD NETO
14020042	210700	G3G 32	27.520	LO 35	1.294
14020043	210705	G3G 47	40.420	LO 60	1.500
14020044	210710	G3G 63	54.000	LO 90	1.701
14020045	210715	G3G 80	68.800	LO 90	1.921
14020046	210720	G3G 98	84.280	LO 140	2.189



### CALDERA DE PIE A GAS, QUEMADOR ATMOSFÉRICO

MARCA: FER (ITALIA)  
CUERPO: FUNDIDO  
PRESIÓN MÁX.: 6 BAR  
UNIDAD DE VENTA: UNITARIO

CÓDIGO	REF.	MODELO	KCAL/HR	USD NETO
14020051	210875	SEVEN LN 107 GN	85.140	4.440
14020091	210876	SEVEN LN 107 GLP	85.140	4.440
14020052	210880	SEVEN LN 136 GN	116.960	5.707
14020053	210881	SEVEN LN 136 GLP	116.960	5.707
14020054	210885	SEVEN LN 153 GN	131.580	7.699
14020055	210886	SEVEN LN 153 GLP	131.580	7.699
14020056	210890	SEVEN LN 170 GN	146.200	7.845
14020092	210891	SEVEN LN 170 GLP	146.200	7.845
14020057	210895	SEVEN LN 187 GN	160.820	8.473
14020093	210896	SEVEN LN 187 GLP	160.820	8.473
14020058	210900	SEVEN LN 221 GN	190.060	9.146
14010145	210901	SEVEN LN 221 GLP	190.060	9.146
14020059	210905	SEVEN LN 255 GN	219.300	9.974
14010128	210906	SEVEN LN 255 GLP	219.300	9.974
14020060	210910	SEVEN LN 289 GN	248.540	10.685
14020094	210911	SEVEN LN 289 GLP	248.540	10.685





## CALDERAS DE PIE CHAFFOTEUX CONDENSACIÓN



**CALDERA DE PIE A GAS, CONDENSACIÓN MODULO MAX GREEN**  
**MARCA:** CHAFFOTEUX (ITALIA)  
**CUERPO:** ALUMINIO FUNDIDO  
**QUEMADOR:** ACERO INOXIDABLE MODULANTE PREMEZCLA, DE BAJAS EMISIONES CONTAMINANTES.  
**RENDIMIENTO:** HASTA 108% SOBRE PCI  
**EFICIENCIA:** DIRECTIVA 92/42/EEC 4 ESTRELLAS CONDENSACIÓN.  
**PANEL:** DIGITAL  
**UNIDAD DE VENTA:** UNITARIO

CÓDIGO	REF.	MODELO	KCAL/HR	USD NETO
14020037	210650	115 GN	103.200	9.592
14020073	210651	115 GLP	103.200	9.592
14020038	210652	160 GN	142.760	10.868
14020074	210653	160 GLP	142.760	10.868
14020039	210654	200 GN	178.880	11.956
14020075	210655	200 GLP	178.880	11.956
14020040	210656	240 GN	215.000	14.281
14020076	210657	240 GLP	215.000	14.281
14020041	210658	280 GN	250.260	14.893
14020077	210659	280 GLP	250.260	14.893

POTENCIA KCAL/HR A 50/30°C  
 HASTA AGOTAR STOCK



**CONTROL DE CASCADA CALDERAS MODULO MAX GREEN**  
**MARCA:** CHAFFOTEUX (ITALIA)  
**UNIDAD DE VENTA:** UNITARIO

CÓDIGO	REF.	DESCRIPCIÓN	CANT. X CASCADA	USD NETO
14090451	703560	CONTROLADOR ECOTRONIC 75KMMBPR, HASTA 8 CALDERAS	1	1.014
14090452	703561	CAJA MURAL PARA ECOTRONIC CON CONEXIONES	1	437
14090453	703562	SENSOR TEMPERATURA EXTERNA P/ECOTRONIC 75	1	18
14090454	703563	SENSOR TEMPERATURA INMERSION ACUMULADOR O SURTIDOR	1 (SEGÚN SISTEMA)	29
14090455	703564	SENSOR TEMPERATURA CONTACTO SURTIDOR	1 (SEGÚN SISTEMA)	41
14090456	703565	CLIP IN COMUNICACIÓN CALDERA CONTROLADOR	1 X CALDERA	69

HASTA AGOTAR STOCK

## BOMBAS Y NEUTRALIZADOR DE CONDENSADO



**BOMBAS Y NEUTRALIZADOR DE CONDENSADO DE CALDERA**  
**MARCA:** ECKERLE (ALEMANIA)  
**UNIDAD DE VENTA:** UNITARIO

CÓDIGO	REF.	MODELO	L/H / KW-CALDERA	APLICACIÓN	USD NETO
14080122	203295	EKF 15-25 NB (INCLUYE NEUTRALIZADOR)	12 / 25	CALDERA	420
14080123	203296	NB 50 (ACCESORIO OPCIONAL EKF 15,25NB)*	12 / 100	CALDERA	139
14080124	203297	SET SERVICIO EKF 15-25 NB	-	NEUTRALIZADOR	96
14080125	203298	EKF 17-60 NB (INCLUYE NEUTRALIZADOR)	100 / 600	CALDERA	1.445
14080126	203299	SET SERVICIO EKF 17-60 NB	-	NEUTRALIZADOR	305

(\*) ACCESORIO UNIDO A BOMBA EKF 15-25 NB PARA CALDERAS HASTA 100KW



## CALDERAS DE CHAPA UNICAL



**CALDERAS DE CHAPA  
PARA QUEMADOR PRESURIZADO**  
MARCA: UNICAL (ITALIA)  
MODELO: MODAL  
PRESIÓN: 5 BAR  
EFICIENCIA: SOBRE 90,3%  
UNIDAD DE VENTA: UNITARIO

CÓDIGO	REF.	MODELO	KCAL/HR ÚTIL	USD NETO
14020020	202000	186	160.000	4.436
14020021	202005	233	200.000	5.046
14020022	202010	291	250.000	5.502



**CALDERAS DE CHAPA  
PARA QUEMADOR PRESURIZADO**  
MARCA: UNICAL (ITALIA)  
MODELO: ELLPREX  
PRESIÓN: 6 BAR  
EFICIENCIA: SOBRE 91,5%  
UNIDAD DE VENTA: UNITARIO

CÓDIGO	REF.	MODELO	KCAL/HR ÚTIL	USD NETO
14020024	202030	340	293.000	6.728
14020025	202035	420	362.000	7.890
14020026	202040	510	439.000	8.439
14020027	202045	630	542.000	9.912
14020028	202050	760	654.000	12.726

### RECOMENDACIÓN QUEMADORES

MODELO	QUEMADOR GN	QUEMADOR GLP	QUEMADOR PETRÓLEO
MODAL 186	NG 280	LG 280	LO 280
MODAL 233	NG 280	LG 280	LO 280
MODAL 291	NG 350	LG 350	LO 400
ELLPREX 240	NG 280	LG 280	LO 280
ELLPREX 290	NG 350	LG 350	LO 400
ELLPREX 340	NG 400	LG 400	LO 400
ELLPREX 420	NG 550	LG 550	LO 550
ELLPREX 510	NG 550	LG 550	LO 550
ELLPREX 630	P 65	P 65 GLP	PG 70
ELLPREX 760	P 65	P 65 GLP	PG 70

## QUEMADORES A PETRÓLEO / GAS



**QUEMADOR A PETRÓLEO**  
MARCA: CIB UNIGAS (ITALIA)  
CONEXIÓN ELÉCTRICA: 220V  
UNIDAD DE VENTA: UNITARIO

CÓDIGO	REF.	MODELO	ETAPAS	MÁX KCAL	USD NETO
14030009	188700	LO 35	1	35.260	674
14030010	188705	LO 60	1	51.600	697
14030011	188710	LO 90	1	73.100	732
14030012	188715	LO 140	1	137.600	943
14030013	188718	LO 280	1	266.600	1.482
14030014	188719	LO 280	2	266.600	2.171
14030015	188721	LO 400	2	361.200	2.406
14030016	188723	LO 550	2	481.600	2.849
14030042	188724	PG 60 *	2	600.280	3.542
14030017	188725	PG 70 *	2	900.420	5.140

(\*) PRODUCTOS A PEDIDO NO INCLUYE CERTIFICADO SEC



**QUEMADOR A GAS NATURAL**  
MARCA: CIB UNIGAS (ITALIA)  
CONEXIÓN ELÉCTRICA: 220V  
UNIDAD DE VENTA: UNITARIO

CÓDIGO	REF.	MODELO	ETAPAS	MÁX KCAL	USD NETO
14030001	188680	NG 280 - RAMPAS GAS 25 MM	1	258.000	2.714
14030002	188682	NG 350 - RAMPAS GAS 25 MM	1	283.800	3.022
14030003	188683	NG 350 - RAMPAS GAS 25 MM	2	283.800	3.658
14030004	188684	NG 400 - RAMPAS GAS 25 MM	1	361.200	3.157
14030005	188685	NG 400 - RAMPAS GAS 25 MM	2	361.200	3.792
14030006	188687	NG 550 - RAMPAS GAS 32 MM	2	490.200	4.524
14030046	188689	P 61 * - RAMPAS GAS 50 MM	2	688.000	6.025
14030007	188690	P 65 * - RAMPAS GAS 65 MM	2	834.000	9.433

(\*) PRODUCTOS A PEDIDO NO INCLUYE CERTIFICADO SEC





### QUEMADOR A GAS LICUADO

MARCA: CIB UNIGAS (ITALIA)  
CONEXIÓN ELÉCTRICA: 220V  
UNIDAD DE VENTA: UNITARIO

CÓDIGO	REF.	MODELO	ETAPAS	MÁX KCAL	USD NETO
14030018	188730	LG 280 - RANPA GAS 25 MM	1	258.000	2.795
14030019	188732	LG 350 - RANPA GAS 25 MM	1	283.800	3.115
14030020	188733	LG 350 - RANPA GAS 25 MM	2	283.800	3.769
14030043	188734	LG 400 - RANPA GAS 25 MM	1	361.200	3.253
14030021	188735	LG 400 - RANPA GAS 25 MM	2	361.200	3.908
14030022	188736	LG 550 - RANPA GAS 32 MM	2	490.200	4.662
14030044	188737	P 61 * - RANPA GAS 50 MM GLP	2	688.000	6.206
14030045	188738	P 65 * - RANPA GAS 65 MM GLP	2	834.000	9.717



### FILTRO DE PETRÓLEO

MARCA: OVENTROP (ALEMANIA)  
UNIDAD DE VENTA: UNITARIO

CÓDIGO	REF.	MEDIDA	TIPO	USD NETO
14310016	213070	3/8"	DOBLE	75,80

### BOQUILLAS PARA QUEMADORES A PETRÓLEO

MARCA: DANFOSS (DINAMARCA)  
CONO LLENO 60°  
UNIDAD DE VENTA: UNITARIO

CÓDIGO	REF.	MEDIDA	USD NETO
14030023	188790	0,5	21,1
14030024	188791	0,6	21,1
14030025	188792	0,65	21,1
14030026	188793	0,75	21,1
14030028	188795	0,85	21,1
14030029	188796	1	21,1
14030030	188797	1,1	21,1
14030031	188798	1,2	21,1
14030032	188799	1,25	21,1
14030033	188800	1,35	21,1
14030034	188801	1,5	21,1
14030035	188802	1,65	21,1
14030036	188803	1,75	21,1

(\*) PRODUCTOS A PEDIDO NO INCLUYE CERTIFICADO SEC



### REPUESTO FILTRO PETRÓLEO

MARCA: OVENTROP (ALEMANIA)  
UNIDAD DE VENTA: UNITARIO

CÓDIGO	REF.	MEDIDA	USD NETO
14310017	213075	50 - 100 µM	19,7

## EQUIPOS DE MEDICIÓN, DWYER



### ANALIZADOR DE GASES DE COMBUSTIÓN

MARCA: DWYER (U.S.A.)  
MODELO: 1207  
RANGO O<sub>2</sub>: 0 A 21% ±0,2%  
RANGO CO: 0 a 2.000 ppm ± 10pp (MAX 4.000 ppm x 15 min)  
RANGO CO<sub>2</sub>: 0 a 30% ±0,3%  
RANGO TEMPERATURA: 0° a 600°C ±2°C  
RANGO EFICIENCIA: 0 a 99,9% ±1%  
RANGO EXCESO DE AIRE: 0 a 250% ±0,2%  
NECESITA 4 PILAS ALCALINAS AA o AC ADAPTER  
COMBUSTIBLES PREPROGRAMADOS: GAS NATURAL, PETRÓLEO, PROPANO, BUTANO, GAS LICUADO LPG y PELLETS DE MADERA.  
APROBACIÓN: CE  
UNIDAD DE VENTA: UNITARIO

CÓDIGO	REF.	MODELO	USD NETO
14080115	192362	ANALIZADOR DE GASES COMBUSTIÓN 1207A	4.226
14080116	192364	ADAPTADOR CORRIENTE 240V 1207A-EU	254
14080117	192366	IMPRESORA EN SERIE 1207A-SP	1.521
14080118	192368	PAPEL IMPRESORA PARA 1207A-SP	169
14080119	192370	FILTRO REEMPLAZO 1207A-RF	169



### MEDIDOR PRESIÓN DE GAS

MARCA: DWYER (U.S.A.)  
MODELO: LPTK  
COMPATIBLE: GASES  
RANGO: 0 A 80 MBAR  
PRESIÓN LÍMITE: 110% DE RANGO  
TEMPERATURA LÍMITE: -40 A 65°  
TIEMPO DE RESPUESTA: MENOS DE 1 SEGUNDO  
UNIDAD DE VENTA: UNITARIO

CÓDIGO	REF.	MODELO	TIPO	USD NETO
14080120	192372	LPTK-04	ANÁLOGO	92

## ACUMULADORES



### ACUMULADOR VERTICAL VITRIFICADO

SERPENTIN SIMPLE  
**MARCA:** ELBI (ITALIA)  
**INTERCAMBIADOR:** SIMPLE  
 SIN PANEL DE CONTROL  
**INCLUYE:** ANODO  
**UNIDAD DE VENTA:** UNITARIO

CÓDIGO	REF.	MEDIDA	USD NETO
14040001	164402	200 L	1.330
14040002	164404	300 L	1.671
14040003	164406	500 L	1.979
14040004	164408	800 L	3.366
14040005	164410	1.000 L	3.489



### ACUMULADOR VERTICAL BAJA ALTURA

**MODELO:** VSR DN  
 AISLAMIENTO POLIURETANO BLANDO 100MM  
 TRATAMIENTO INTERIOR SMALTECH RESINA-CERÁMICA  
 NANOTECONOLOGÍA  
**CON TAPA DE REGISTRO MACHO 480MM**  
**PRESIÓN Y T° DE TRABAJO:** 8 BAR/80° C  
 ALTURAS ESPECIALES  
**INCLUYE:** ANODO SACRIFICIO  
**UNIDAD DE VENTA:** UNITARIO

CÓDIGO	REF.	MEDIDA	DIMENSIONES DIAMETRO/ALTURA MM	USD NETO
14040028	164475	2.000 L	1.250 / 1.965	7.054
14040029	164476	3.000 L	1.500 / 1.945	10.368
14040030	164477	4.000 L	1.600 / 2.230	12.243
14040031	164478	5.000 L	1.800 / 2.230	13.242



### INTERCAMBIADOR DE CALOR AGUA-AGUA PARA ACUMULADORES BG

**MARCA:** ELBI (ITALIA)  
**MATERIAL:** TUBO COBRE ALETEADO  
**PRESIÓN MÁXIMA:** 12 BAR  
**TEMPERATURA MÁXIMA:** 110° C  
**UNIDAD DE VENTA:** UNITARIO

CÓDIGO	REF.	MODELO	SUPERFICIE INTERCAMBIO	CONEXIÓN TUBO	USD NETO
14040026	164466	SC-180*	1,8 M2	3/4"	1.062
14040060	164467	SC-250*	2,5 M2	3/4"	1.256
14040061	164468	SC-320*	3,2 M2	1 1/4"	1.866
14040027	164469	SC-450	4,5 M2	1 1/4"	2.478

(\*) PRODUCTOS A PEDIDO



### ACUMULADOR VERTICAL TEFLONADO

**MARCA:** TML (ITALIA)  
 AISLAMIENTO POLIURETANO 50MM  
 CON TAPA DE REGISTRO FLANGE 400MM  
**PRESIÓN Y T° DE TRABAJO:** 8 BAR/80° C  
**INCLUYE:** ANODO  
**UNIDAD DE VENTA:** UNITARIO

CÓDIGO	REF.	MEDIDA	USD NETO
14040046	164565	1.500 L	4.597
14040047	164570	2.000 L	5.907
14040048	164575	2.500 L	6.542
14040049	164580	3.000 L	7.183

HASTA AGOTAR STOCK



### ACUMULADOR VERTICAL VITRIFICADO

**MARCA:** ELBI (ITALIA)  
 AISLAMIENTO POLIURETANO 50MM CON TAPA DE REGISTRO  
 FLANGE 310MM TRATAMIENTO VITRIFICADO PARA CONTENER  
 AGUA POTABLE  
**PRESIÓN Y T° DE TRABAJO:** 10 BAR/95° C  
**INCLUYE:** DOBLE ANODO  
**UNIDAD DE VENTA:** UNITARIO

CÓDIGO	REF.	MEDIDA	DIMENSIONES DIAMETRO/ALTURA MM	USD NETO
14040011	164450	BG 1.000 L	800 / 2.033	4.022
14040006	164414	BG 1.500 L	1.000 / 2.462	6.413
14040007	164416	BG 2.000 L	1.100 / 2.444	7.335
14040008	164418	BG 3.000 L	1.250 / 2.836	10.463
14040009	164419	BG 4.000 L	1.600 / 2.542	12.369
14040010	164420	BG 5.000 L	1.600 / 3.042	13.658

ACUMULADORES CON CERTIFICACIÓN SEC SOLAR



### RESISTENCIA ELÉCTRICA PARA ACUMULADORES

**MARCA:** ELBI (ITALIA)  
**UNIDAD DE VENTA:** UNITARIO

CÓDIGO	REF.	POTENCIA	MEDIDA	LARGO (MM)	USD NETO
14040012	164451	2KW-220V	1 1/4"	515	141,4
14040013	164452	5KW-380V	1 1/2"	445	262,5
14040014	164453	8KW-380V	1 1/2"	670	298,9
14040015	164454	12KW-380V	1 1/2"	970	404,1
14040016	164455	2KW-220V*	1 1/2"	320	447,7
14040017	164456	5KW-380V*	1 1/2"	500	656,3
14040018	164457	12KW-380V*	1 1/2"	850	706,4

(\*) INCLUYE TERMOSTATO



### ÁNODO DE MAGNESIO - REPUESTO

ORIGEN: ITALIA  
UNIDAD DE VENTA: UNITARIO



CÓDIGO	REF.	DESCRIPCIÓN	USD NETO
14040019	164458	32 X 350 X 1 1/4" P/200LT	39,5
14040020	164459	32X550X11/4" P/300LT	52,7
14040021	164460	32X700X11/4" P/500-1.000LT	65,6
14040022	164461	32X550X11/2" TEST P/BG	122,3

### PROTECTOR CATÓDICO ELÉCTRICO

ORIGEN: ITALIA  
UNIDAD DE VENTA: UNITARIO



CÓDIGO	REF.	DESCRIPCIÓN	LARGO	P/ACUMULADORES	USD NETO
14040062	164462	550/150	700 MM	200 - 300 L	952
14040023	164463	550/200	750 MM	500 - 1.000 L	1045
14040024	164464	400/200	600 MM	1.500 - 2.500 L	1247
14040025	164465	450/250	700 MM	3.000 - 5.000 L	1347

## INTERCAMBIADORES DE CALOR



### INTERCAMBIADOR DE PLACAS PEQUEÑO

MARCA: ALFA LAVAL (SUECIA)  
MODELO: T2  
PRESIÓN MÁXIMA: 16 BAR  
CONEXIÓN: 3/4" R (HE)  
UNIDAD DE VENTA: UNITARIO

CÓDIGO	REF.	DESCRIPCIÓN	KCAL / HR	USD NETO
14050048	228010	INTERCAMBIADOR T2B-12	50.000	738
14050056	228022	INTERCAMBIADOR T2B-18	70.000	831
14050038	228000	BASTIDOR T2	-	495
14050040	228002	PLACA T2	-	15

CAPACIDADES: PRIMARIO 80/60°C; SECUNDARIO 15/46°C



### INTERCAMBIADOR DE PLACAS MEDIANO

MARCA: ALFA LAVAL (SUECIA)  
MODELO: T5  
PRESIÓN MÁXIMA: 16 BAR  
CONEXIÓN: 2" G (HI)  
UNIDAD DE VENTA: UNITARIO

CÓDIGO	REF.	DESCRIPCIÓN	KCAL / HR	USD NETO
14050061	228100	INTERCAMBIADOR T5M-9	100.000	1.513
14050063	228106	INTERCAMBIADOR T5M-12	140.000	1.612
14050066	228114	INTERCAMBIADOR T5M-16	200.000	1.743
14050069	228122	INTERCAMBIADOR T5M-20	240.000	1.875
14050071	228130	INTERCAMBIADOR T5M-24	280.000	2.006
14050072	228134	INTERCAMBIADOR T5M-26	300.000	2.072
14050075	228142	INTERCAMBIADOR T5M-30	340.000	2.204
14050079	228154	INTERCAMBIADOR T5M-36	400.000	2.401
14050080	228166	INTERCAMBIADOR T5M-42	450.000	2.598
14050059	228070	BASTIDOR T5	-	1.160
14050060	228072	PLACA T5	-	33

CAPACIDADES: PRIMARIO 80/60°C; SECUNDARIO 15/46°C



### INTERCAMBIADOR DE PLACAS GRANDE

MARCA: ALFA LAVAL (SUECIA)  
MODELO: M6  
PRESIÓN MÁXIMA: 16 BAR  
CONEXIÓN: 2" G (HI)  
UNIDAD DE VENTA: UNITARIO

CÓDIGO	REF.	DESCRIPCIÓN	KCAL / HR	USD NETO
14050083	228220	INTERCAMBIADOR M6M-24	500.000	2.467
14050086	228240	INTERCAMBIADOR M6M-34	660.000	2.803
14050081	228200	BASTIDOR M6	-	1.603
14050082	228202	PLACA M6	-	34

CAPACIDADES: PRIMARIO 80/60°C; SECUNDARIO 15/46°C



### INTERCAMBIADOR DE PLACAS SELLADO

MARCA: DANFOSS  
PRESIÓN MÁXIMA: 30 BAR  
UNIDAD DE VENTA: UNITARIO

CÓDIGO	REF.	DESCRIPCIÓN	CONEXIÓN	USD NETO
14050017	164800	B3-014-14M PARA 18.000 KCAL/H	G 3/4"	216
14050020	164803	B3-014-22M PARA 35.000 KCAL/H	G 3/4"	276
14050021	164804	B3-014-24M PARA 40.000 KCAL/H	G 3/4"	294
14050022	164805	B3-014-28M PARA 50.000 KCAL/H	G 3/4"	326
14050023	164806	B3-014-36M PARA 70.000 KCAL/H	G 3/4"	386
14050024	164807	B3-014-46M PARA 100.000 KCAL/H	G 3/4"	457
14050025	164808	B3-027-24M PARA 150.000 KCAL/H	G 1"	552
14050026	164809	B3-027-32M PARA 200.000 KCAL/H	G 1"	637
14050027	164810	B3-027-50M PARA 300.000 KCAL/H	G 1 1/4"	842
14050029	164814	B3-095B-32-L PARA 400.000 KCAL/H	G 2"	1.911
14050030	164815	B3-095B-40-L PARA 500.000 KCAL/H	G 2"	2.274
14050028	164811	B3-052-48-3.0H	SOLDAR 1"	1.272

CAPACIDADES: PRIMARIO 80/60°C; SECUNDARIO 15/46°C



## RADIADORES DE ALUMINIO FONDITAL



### RADIADORES DE ALUMINIO

MARCA: FONDITAL (ITALIA)

MODELO: CALIDOR

COLOR: BLANCO

CENTROS: 500MM

UNIDAD DE VENTA: UNITARIO

CÓDIGO	REF.	MODELO	SECCIONES	KCAL / HR	USD NETO
14060067	197879	500/80 3A	10	1431,14	180
14060066	197874	500/80 3A	5	715,57	90



### ROSETA EMBELLECEDORA

MARCA: GIACOMINI (ITALIA)

UNIDAD DE VENTA: UNITARIO

CÓDIGO	REF.	MEDIDA	USD NETO
14080063	191120	UNIVERSAL	0,78



### ACCESORIOS ALUMINIO

MARCA: FONDITAL (ITALIA)

MODELO: CALIDOR

UNIDAD DE VENTA: UNITARIO

CÓDIGO	REF.	SECCIONES	MODELO	USD NETO
14060073	197980	KIT DE INSTALACIÓN COMPLETO	A81	19,1
14060068	197970	NIPLE PARA ARMADO	A 2/1	0,4
14060069	197972	EMPAQUETADURA PARA ARMADO	A 10/1	0,12
14060070	197974	SPRAY PARA RETOQUE	A 13	9,0
14060072	197978	LLAVE PLÁSTICA DE ARMADO	A 40/1	7,8
14060071	197976	BARRA METÁLICA PARA ARMADO	A 26/1	31,5





## RADIADORES Y ACCESORIOS KHÖNE

### RADIADORES SIMPLES

MARCA: KHÖNE  
 MODELO: KHÖNE TIPO 11  
 MATERIAL: CHAPA DE ACERO  
 UNIDAD DE VENTA: UNITARIO



CÓDIGO	REF.	MEDIDA	KCAL / HR	USD NETO
14060075	200000	500 X 400	437	36,13
14060076	200001	500 X 500	546	42,45
14060077	200002	500 X 600	655	45,83
14060078	200003	500 X 700	764	51,80
14060079	200004	500 X 800	874	55,59
14060080	200005	500 X 900	983	61,35
14060081	200006	500 X 1000	1.092	65,20
14060082	200007	500 X 1100	1.201	71,32
14060083	200008	500 X 1200	1.310	75,46
14060084	200009	500 X 1300	1.420	81,61
14060085	200010	500 X 1400	1.529	85,72
14060086	200011	500 X 1500	1.638	91,65
14060087	200012	500 X 1600	1.747	96,51
14060088	200013	500 X 1800	1.966	105,63
14060089	200014	500 X 2000	2.184	117,74
14060090	200015	500 X 2200	2.402	128,64
14060091	200016	500 X 2400	2.621	140,00
14060092	200017	500 X 2600	2.839	151,52
14060093	200018	500 X 2800	3.058	162,80
14060094	200019	500 X 3000	3.276	175,49

### RADIADORES DOBLES

MARCA: KHÖNE  
 MODELO: KHÖNE TIPO 22  
 MATERIAL: CHAPA DE ACERO  
 UNIDAD DE VENTA: UNITARIO



CÓDIGO	REF.	MEDIDA	KCAL / HR	USD NETO
14060107	200040	300 X 400	519	39,36
14060108	200041	300 X 500	649	47,44
14060109	200042	300 X 600	778	51,71
14060110	200043	300 X 700	908	59,85
14060111	200044	300 X 800	1.038	64,66
14060112	200045	300 X 900	1.167	71,95
14060113	200046	300 X 1000	1.297	76,80
14060114	200047	300 X 1100	1.427	84,58
14060115	200048	300 X 1200	1.556	89,83
14060116	200049	300 X 1300	1.686	98,19
14060117	200050	300 X 1400	1.816	103,40
14060118	200051	300 X 1500	1.946	110,90
14060119	200052	300 X 1600	2.075	116,33
14060120	200053	300 X 1800	2.335	128,31
14060121	200054	300 X 2000	2.594	143,93
14060122	200055	300 X 2200	2.853	157,85
14060123	200056	300 X 2400	3.113	172,42
14060124	200057	300 X 2600	3.372	187,23
14060125	200058	300 X 2800	3.632	201,70
14060126	200059	300 X 3000	3.891	218,17

### RADIADORES DOBLES

MARCA: KHÖNE  
 MODELO: KHÖNE TIPO 22  
 MATERIAL: CHAPA DE ACERO  
 UNIDAD DE VENTA: UNITARIO



CÓDIGO	REF.	MEDIDA	KCAL / HR	USD NETO
14060127	200080	500 X 400	684	50,80
14060128	200081	500 X 500	856	62,02
14060129	200082	500 X 600	1.027	68,30
14060130	200083	500 X 700	1.198	79,51
14060131	200084	500 X 800	1.369	86,35
14060132	200085	500 X 900	1.540	96,71
14060133	200086	500 X 1000	1.711	103,59
14060134	200087	500 X 1100	1.882	114,47
14060135	200088	500 X 1200	2.053	121,78
14060136	200089	500 X 1300	2.224	133,22
14060137	200090	500 X 1400	2.395	140,50
14060138	200091	500 X 1500	2.567	151,07
14060139	200092	500 X 1600	2.738	158,85
14060140	200093	500 X 1800	3.080	175,83
14060141	200094	500 X 2000	3.422	196,83
14060142	200095	500 X 2200	3.764	216,00
14060143	200096	500 X 2400	4.106	235,87
14060144	200097	500 X 2600	4.449	256,00
14060145	200098	500 X 2800	4.791	275,76
14060146	200099	500 X 3000	5.133	297,69

### ACCESORIOS PARA RADIADORES

MARCA: KHÖNE  
 MODELO: KHÖNE  
 MATERIAL: CHAPA DE ACERO  
 UNIDAD DE VENTA: UNITARIO



CÓDIGO	REF.	DESCRIPCIÓN	MEDIDA	USD NETO
14060196	200200	SOPORTE PARA RADIADOR	300	6,14
14060197	200201	SOPORTE PARA RADIADOR	500	6,72
14060198	200202	TAPON PARA RADIADOR	1/2"	2,24
14060199	200203	PURGADOR DE AIRE	1/2"	2,56



## SECATOALLAS



### SECATOALLAS

**MARCA:** KORADO (EUROPA)  
**MODELO:** KORALUX - LINEAR CLASSIC  
**COLOR:** BLANCO  
**MATERIAL:** CHAPA DE ACERO  
**UNIDAD DE VENTA:** UNITARIO

CÓDIGO	REF.	MEDIDA	KCAL / HR	USD NETO
14060200	200220	450 X 700	313	96,93
14060201	200221	600 X 700	398	100,79
14060202	200222	600 X 900	517	116,63
14060203	200223	600 X 1220	711	129,62
14060204	200224	600 X 1500	883	163,76

HASTA AGOTAR STOCK



### SECATOALLAS SILVER

**MARCA:** KORADO (EUROPA)  
**MODELO:** KORALUX - LINEAR CLASSIC SILVER  
**COLOR:** SILVER  
**MATERIAL:** CHAPA DE ACERO  
**UNIDAD DE VENTA:** UNITARIO

CÓDIGO	REF.	MEDIDA	KCAL / HR	USD NETO
14060205	200231	600 X 700	313	121
14060206	200233	600 X 1220	398	170

HASTA AGOTAR STOCK



### SECATOALLAS

**MARCA:** KHÖNE  
**MODELO:** ALYA  
**COLOR:** BLANCO  
**MATERIAL:** CHAPA DE ACERO  
**PRESIÓN MÁXIMA:** 6 BAR  
**UNIDAD DE VENTA:** UNITARIO

CÓDIGO	REF.	MEDIDA	CENTROS	KCAL / HR	USD NETO
14060284	197325	450 X 688	410MM	302	79,8
14060285	197352	600 X 688	560MM	389	88,6
14060053	197356	600 X 1118	560MM	604	132,6
14060054	197358	600 X 1760	560MM	935	170,5



## VÁLVULAS Y ACCESORIOS RADIADORES



### VÁLVULA PARA RADIADOR

MARCA: GIACOMINI (ITALIA)  
MATERIAL: BRONCE  
UNIDAD DE VENTA: UNITARIO

CÓDIGO	REF.	REGULACIÓN	TIPO	MEDIDA	USD NETO
14080029	191000	SIMPLE	ANGULAR	1/2"	7,28
14080030	191010	DOBLE, TERMOSTATIZABLE	ANGULAR	1/2"	8,57
14080031	191012	DOBLE, TERMOSTATIZABLE	LINEAL	1/2"	9,67
14080035	191030	DOBLE, TERMOSTATIZABLE	ANGULAR	EUROCONO	8,87
14080036	191032	DOBLE, TERMOSTATIZABLE	LINEAL	EUROCONO	10,03



### VÁLVULA PARA RADIADOR

MARCA: GIACOMINI (ITALIA)  
MATERIAL: BRONCE  
UNIDAD DE VENTA: UNITARIO

CÓDIGO	REF.	REGULACIÓN	TIPO	MEDIDA	USD NETO
14080032	191014	DOBLE, TERMOSTATIZABLE	DOBLE ANGULAR	1/2"	18,63



### ADAPTADORES SISTEMA EUROCONO

MARCA: GIACOMINI (ITALIA)  
MATERIAL: BRONCE  
UNIDAD DE VENTA: UNITARIO

CÓDIGO	REF.	MODELO	MEDIDA	USD NETO
14080039	191038	PARA PEX	16 MM X 2.0 MM	2,97
14080127	191039	PARA PEX	16 MM X 1.5 MM	2,97
14080040	191040	PARA PEX	20 MM	3,02
14080041	191042	PARA COBRE	1/2"	3,59



### DETENTOR PARA RADIADOR

MARCA: GIACOMINI (ITALIA)  
MATERIAL: BRONCE  
REGULACIÓN: SIMPLE  
UNIDAD DE VENTA: UNITARIO

CÓDIGO	REF.	TIPO	MEDIDA	USD NETO
14080033	191020	ANGULAR	1/2"	6,26
14080034	191022	LINEAL	1/2"	6,59
14080037	191034	ANGULAR	EUROCONO	7,85
14080038	191036	LINEAL	EUROCONO	8,26



### CABEZAL TERMOSTÁTICO PARA VÁLVULA GIACOMINI

MARCA: GIACOMINI (ITALIA)  
MATERIAL: PLÁSTICO  
UNIDAD DE VENTA: UNITARIO

CÓDIGO	REF.	MODELO	TIPO	MEDIDA	USD NETO
14080042	191050	SENSOR LÍQUIDO	R470	8-32°C	20,45



## PURGADORES



**PURGADOR AUTOMÁTICO**  
**MARCA:** GIACOMINI (ITALIA)  
**MATERIAL:** BRONCE  
 INCLUYE VÁLVULA DE RETENCIÓN  
**UNIDAD DE VENTA:** UNITARIO

CÓDIGO	REF.	MEDIDA	TAMAÑO	USD NETO
14080052	191090	3/8"	GRANDE	9,05
14080053	191092	1/2"	GRANDE	10,59



**PURGADOR MANUAL**  
**MARCA:** GIACOMINI (ITALIA)  
**MATERIAL:** CUERPO BRONCE Y CABEZA PLÁSTICA  
**UNIDAD DE VENTA:** UNITARIO

CÓDIGO	REF.	MEDIDA	USD NETO
14080049	191080	1/8"	1,25
14080050	191082	1/4"	1,44
14080051	191084	3/8"	1,66



**PURGADOR MANUAL**  
**MARCA:** GIACOMINI (ITALIA)  
**MATERIAL:** CROMADO Y CABEZA PLÁSTICA  
 DESCARGA AJUSTABLE  
**UNIDAD DE VENTA:** UNITARIO

CÓDIGO	REF.	MEDIDA	TAMAÑO	USD NETO
14080121	197603	1/2"	PEQUEÑO	2,07



**TERMÓMETRO**  
**MARCA:** GIACOMINI (ITALIA)  
**TEMPERATURAS:** 0°C A 120°C  
**DIAMETRO:** 63MM  
**UNIDAD DE VENTA:** UNITARIO

CÓDIGO	REF.	MODELO	MEDIDA	USD NETO
14080064	191130	R540	AXIAL 1/2"	10,49

## VÁLVULAS ALIVIO, MEZCLADORAS, LLENADO, BY-PASS Y DESFANGADORES



**VÁLVULA DE ALIVIO DE PRESIÓN**  
**MARCA:** GIACOMINI Y CALEFFI (ITALIA)  
**MATERIAL:** BRONCE  
**UNIDAD DE VENTA:** UNITARIO

CÓDIGO	REF.	MEDIDA	BAR	USD NETO
14080055	191100	1/2" HI-HI	3	8,9
14080056	191102	1/2" HI-HI	6	14,3
14080057	191104	3/4" HI-HI	6	19,5
16320011	191915*	3/4" HI-HI	8	22,6

(\*) CALEFFI



**MEZCLADORA TERMOSTÁTICA**  
**MARCA:** GIACOMINI Y CALEFFI (ITALIA)  
**MATERIAL:** BRONCE CROMADO  
**UNIDAD DE VENTA:** UNITARIO

CÓDIGO	REF.	MEDIDA	REGULACIÓN	CONEXIÓN	USD NETO
14080058	191110	3/4"	38° - 60°C	HI	67
14080059	191112	1"	38° - 60°C	HI	70
14080060	191114	1 1/4"	30° - 65°C	HE CON UNIÓN	521
14080061	191116	1 1/2"	30° - 65°C	HE CON UNIÓN	1.364
14080062	191118	2"	30° - 65°C	HE CON UNIÓN	1.476
16320165	191920*	1 1/4"	30° - 65°C	HE CON UNIÓN	1.328
16320166	191922*	1 1/2"	36° - 60°C	HE CON UNION	2.060
16320167	191924*	2"	36° - 60°C	HE CON UNION	2.395

(\*) CALEFFI



**VÁLVULA DE ALIVIO COMBINADA**  
 TEMPERATURA Y PRESIÓN  
**MARCA:** CALEFFI (ITALIA)  
**TEMPERATURA DE APERTURA:** 90°C  
**UNIDAD DE VENTA:** UNITARIO

CÓDIGO	REF.	MEDIDA	BAR	USD NETO
14080109	191905	1/2"	3	38,5
14080110	191910	3/4"	3	43,2



**VÁLVULA DE LLENADO**  
**MARCA:** GIACOMINI (ITALIA)  
**MATERIAL:** BRONCE  
 NO INCLUYE MANÓMETRO  
**UNIDAD DE VENTA:** UNITARIO

CÓDIGO	REF.	MEDIDA	USD NETO
14080071	191150	1/2" HI-HE	34,6





**VÁLVULA DIFERENCIAL**  
**MARCA:** GIACOMINNI Y CALEFFI (ITALIA)  
**MATERIAL:** BRONCE  
**CONEXIÓN A PURGADOR DE 1/4"**  
**UNIDAD DE VENTA:** UNITARIO

CÓDIGO	REF.	MEDIDA	MARCA	USD NETO
14080070	191140	3/4" HI-HI	GIACOMINI	22,6
14080114	191950	1 1/4" HI-HE	CALEFFI	126,5



**DESFANGADORES**  
**MARCA:** GIACOMINNI (ITALIA)  
**UNIDAD DE VENTA:** UNITARIO

CÓDIGO	REF.	MEDIDA	CAUDAL M3/H	USD NETO
14080065	191131	3/4" HI	1,5	84,8
14080066	191132	1" HI	2,5	86,8
14080067	191133	1 1/4" HI	4,0	102,2
14080068	191134	1 1/2" HI	6,0	104,4
14080069	191135	2" HI	9,0	112,3

## VÁLVULAS DE CONTROL



**CUERPO DE VÁLVULA TERMOELÉCTRICA**  
**MARCA:** GIACOMINNI (ITALIA)  
**MATERIAL:** BRONCE  
**CON UNIONES MÓVILES EN AMBAS PUNTAS**  
**N° DE VÍAS:** 2  
**UNIDAD DE VENTA:** UNITARIO

CÓDIGO	REF.	MEDIDA	USD NETO
14080047	191072	3/4" HE-HE	26,6
14080048	191074	1" HE-HE	27,8



**CABEZAL TERMOELÉCTRICO**  
**MARCA:** GIACOMINNI (ITALIA)  
**FUNCIONAMIENTO:** CERA  
**220 VOLT**  
**N° DE VÍAS:** 2  
**UNIDAD DE VENTA:** UNITARIO

CÓDIGO	REF.	FUNCIONAMIENTO	CABLES	USD NETO
14080044	191054	NORMALMENTE CERRADO	2	37,3
14080046	191058	NORMALMENTE CERRADO	4	43,6
14080043	191052	NORMALMENTE ABIERTO	2	36,7
14080045	191056	NORMALMENTE ABIERTO	4	43,6



**VÁLVULAS DE BOLA MOTORIZADAS 2 VÍAS**  
**MARCA:** CALEFFI (ITALIA)  
**MATERIAL:** BRONCE  
**TUERCA: MÓVIL**  
**CABLES:** 5  
**UNIDAD DE VENTA:** UNITARIO

CÓDIGO	REF.	MEDIDA	USD NETO
14080008	179250	1/2" ROSCA HE-HE	134,9
14080009	179252	3/4" ROSCA HE-HE	153,8
14080010	179254	1" ROSCA HE-HE	159,2



**VÁLVULAS DE BOLA MOTORIZADAS 2 VÍAS**  
**MARCA:** EMMETI (ITALIA)  
**MATERIAL:** BRONCE  
**CABLES:** 5  
**UNIDAD DE VENTA:** UNITARIO

CÓDIGO	REF.	MEDIDA	USD NETO
14080002	179200	1/2" HI-HI	118,5
14080003	179202	3/4" HI-HI	124,8
14080004	179204	1" HI-HI	139,8



**VÁLVULAS DE BOLA MOTORIZADAS 3 VÍAS**  
**MARCA:** CALEFFI (ITALIA)  
**MATERIAL:** BRONCE  
**TUERCA: MÓVIL**  
**CABLES:** 5  
**UNIDAD DE VENTA:** UNITARIO

CÓDIGO	REF.	MEDIDA	USD NETO
14080011	179260	1/2" ROSCA HE-HE	144,5
14080012	179262	3/4" ROSCA HE-HE	152,5
14080013	179264	1" ROSCA HE-HE	176,8



**VÁLVULAS DE BOLA MOTORIZADAS 3 VÍAS**  
**MARCA:** EMMETI (ITALIA)  
**MATERIAL:** BRONCE  
**CABLES:** 5  
**UNIDAD DE VENTA:** UNITARIO

CÓDIGO	REF.	MEDIDA	USD NETO
14080005	179210	1/2" HI-HI	125,9
14080006	179212	3/4" HI-HI	134,0
14080007	179214	1" HI-HI	157,1





### VÁLVULAS MOTORIZADAS MEZCLADORAS 3 VÍAS

**MARCA:** JOHNSON CONTROLS  
**ACTUADOR:** PROPORCIONAL O A 10 VDC, 24V  
**PRESIÓN NOMINAL:** BOLA 40 BAR  
 MARIPOSA 12 BAR  
**TEMPERATURA AGUA:** BOLA -5 A 95°C  
 MARIPOSA -40 A 121°C  
**UNIDAD DE VENTA:** UNITARIO

CÓDIGO	REF.	MODELO	TIPO / MEDIDA	MATERIAL	USD NETO
14310105	229224	VG1841CN +9T4GGA	BOLA 1"	PLATED BRASS	312,5
14310106	229226	VG1841DP +906GGA	BOLA 1 1/4"	PLATED BRASS	429,7
14310107	229228	VG1841ER +906GGA	BOLA 1 1/2"	PLATED BRASS	546,0
14310108	229230	VG1841FS +909GGA	BOLA 2"	PLATED BRASS	705,2
14310109	229232	VFD025HB +916GGA	MARIPOSA 2 1/2"	HIERRO	906,9
14310110	229234	VFD030HB +924GGA	MARIPOSA 3"	HIERRO	940,3
14310111	229236	VFD040HB 2924GGA	MARIPOSA 4"	HIERRO	1408,9
14310112	229238	VFD060LB 2924GGA	MARIPOSA 6"	HIERRO	1843,1
14350008	229265	CONTROLADOR TEMPERATURA C450CQN-4C			226,1
14350009	229266	FUENTE PODER 220V PARA C450CQN-4C T -40°C A 120°C			63,3
14350010	229267	SENSOR TEMPERATURA -40°C A 120°C A99BC-25C			44,1



### VÁLVULAS MOTORIZADAS EQUALIZADORAS 2 VÍAS

**MARCA:** JOHNSON CONTROLS  
**ACTUADOR:** ON-OFF FLOTANTE, 24V  
**PRESIÓN NOMINAL:** BOLA 40 BAR  
 MARIPOSA 12 BAR  
**TEMPERATURA AGUA:** BOLA -5 A 95°C  
 MARIPOSA -40 A 121°C  
**UNIDAD DE VENTA:** UNITARIO

CÓDIGO	REF.	MODELO	TIPO / MEDIDA	MATERIAL	USD NETO
14310076	229144	VG1241CP +9T4IGA	BOLA 1"	PLATED BRASS	213,0
14310077	229146	VG1241DR +906IGA	BOLA 1 1/4"	PLATED BRASS	281,7
14310078	229148	VG1241ES +906IGA	BOLA 1 1/2"	PLATED BRASS	343,8
14310079	229150	VG1241FS +909AGA	BOLA 2"	PLATED BRASS	395,2
14310080	229152	VFN025B +916AGA	MARIPOSA 2 1/2"	HIERRO	432,9
14310081	229154	VFN030B +916AGA	MARIPOSA 3"	HIERRO	446,7
14310082	229156	VFN040B +924AGA	MARIPOSA 4"	HIERRO	521,7
14310083	229158	VFN060B 2924AGA	MARIPOSA 6"	HIERRO	874,7
14380115	229292	CONTROLADOR DIFERENCIAL DE PRESIÓN P74JA-2C			426,7

## COLECTORES Y ACCESORIOS CALEFACCIÓN



### KIT COLECTOR MODULAR COMPLETO

**MARCA:** GIACOMINI (ITALIA)  
**INCLUYE:** SURTIDOR CON MEMORIA, RETORNO  
 TERMOSTATIZABLE, ADAPTADORES A PEX DE 20, PURGADORES  
 MANUALES Y SOPORTES CROMADOS  
**UNIDAD DE VENTA:** UNITARIO

CÓDIGO	REF.	SALIDAS	MEDIDA	SOPORTES	USD NETO
14080098	191300	2	1"	1	83,1
14080099	191301	3	1"	1	119,4
14080100	191302	4	1"	2	164,7
14080101	191303	5	1"	2	201,1
14080102	191304	6	1"	2	237,4
14080103	191305	7	1"	2	273,8
14080104	191306	8	1"	2	310,2



**ADAPTADORES A PEX**  
**MARCA:** GIACOMINI (ITALIA)  
 TIPO ANILLO DE COMPRESIÓN  
 HILO SOLO PARA COLECTOR  
**UNIDAD DE VENTA:** UNITARIO

CÓDIGO	REF.	MEDIDA	USD NETO
14080091	191210	16 X 2	3,02
14080092	191212	20 X 2	3,02



### COMPONENTES DE COLECTORES

**MARCA:** GIACOMINI (ITALIA)  
 MODULARES  
**MATERIAL:** BRONCE  
**UNIDAD DE VENTA:** UNITARIO

CÓDIGO	REF.	DESCRIPCIÓN	USD NETO
14080085	191200	SURTIDOR CON DETENTOR INTERMEDIO	15,5
14080087	191202	SURTIDOR CON DETENTOR EXTREMOS (2 UNIDADES)	26,9
14080089	191204	RETORNO CON VAL. TERMOSTATIZABLE INTERMEDIO	14,8
14080090	191206	RETORNO CON VÁLVULA TERMOSTATIZABLE EXTREMOS (2 UNIDADES)	26,9



### COMPONENTES DE COLECTORES

**MARCA:** GIACOMINI (ITALIA)  
 TIPO: MODULARES  
**MATERIAL:** BRONCE  
**UNIDAD DE VENTA:** UNITARIO

CÓDIGO	REF.	DESCRIPCIÓN	USD NETO
14080086	191201	SURTIDOR CON DETENTOR Y MEDIDOR DE CAUDAL INTERMEDIO	23,70
14080088	191203	SURTIDOR CON DETENTOR Y MEDIDOR DE CAUDAL EXTREMOS (2 UNIDADES)	41,84







### TAPONES CON REDUCCIÓN

**MARCA:** GIACOMINI (ITALIA)  
**MATERIAL:** BRONCE  
INCLUYE EMPAQUETADURA  
**UNIDAD DE VENTA:** UNITARIO

CÓDIGO	REF.	MEDIDA	USD NETO
14080094	191230	1" X 3/8"	2,21
14080095	191232	1" X 1/2"	2,23



### KIT COLECTOR 1 PIEZA SURTIDOR/RETORNO

**MARCA:** GIACOMINI (ITALIA)  
**MEDIDA:** 1"  
**INCLUYE:** SURTIDOR CON MEMORIA, RETORNO TERMOSTATIZABLE, ADAPTADORES A PEX DE 20, PURGADORES MANUALES Y SOPORTES CROMADOS  
**UNIDAD DE VENTA:** UNITARIO

CÓDIGO	REF.	SALIDAS	SOPORTES	USD NETO
14080072	191170	MANIFOLD DE 2 SALIDAS P/PEX20MM	1	83,1
14080073	191171	MANIFOLD DE 3 SALIDAS P/PEX20MM	1	119,4
14080074	191172	MANIFOLD DE 4 SALIDAS P/PEX20MM	2	164,7
14080075	191173	MANIFOLD DE 5 SALIDAS P/PEX20MM	2	201,1
14080076	191174	MANIFOLD DE 6 SALIDAS P/PEX20MM	2	237,4



### TAPONES CON DERIVACIÓN

**MARCA:** GIACOMINI (ITALIA)  
**MATERIAL:** BRONCE  
INCLUYE O RING  
**UNIDAD DE VENTA:** UNITARIO

CÓDIGO	REF.	MEDIDA	USD NETO
14080096	191234	1" X 1/2" X 3/8"	4,79



### SOPORTE PARA COLECTOR GIACOMINI

**MARCA:** GIACOMINI (ITALIA)  
CROMADO, DEJA EL PEX DESPLAZADO  
**UNIDAD DE VENTA:** UNITARIO

CÓDIGO	REF.	MEDIDA	USD NETO
14080093	191220	32 MM	8,92



## TERMOCONTROL



**TERMOSTATO DIGITAL**  
**MARCA:** KHÖNE  
 TEMPERATURA REGULABLE DE 3 - 35°C  
 UNIDAD DE VENTA: UNITARIO

CÓDIGO	REF.	MODELO	DESCRIPCIÓN	USD NETO
14070012	192500	TH343	ON-OFF	33,98



**CRONOTERMOSTATO DIGITAL PROGRAMABLE**  
**MARCA:** KHÖNE  
 TEMPERATURA REGULABLE DE 3 - 35°C  
 UNIDAD DE VENTA: UNITARIO

CÓDIGO	REF.	MODELO	DESCRIPCIÓN	USD NETO
14070013	192505	TH9520	PROGRAMACIÓN 5+2D	46,9



**TERMOSTATO DE INMERSIÓN DOBLE**  
**MARCA:** IMIT (ITALIA)  
 TEMPERATURA REGULABLE DE 0 - 90°C  
 MEDIDA: 1/2"  
 UNIDAD DE VENTA: UNITARIO

CÓDIGO	REF.	MODELO	LARGO VÁSTAGO	USD NETO
14070007	192040	TLSC	100 MM	55,9



**TERMOSTATO AMBIENTE ANÁLOGO**  
**MARCA:** IMIT (ITALIA)  
 TEMPERATURA REGULABLE HASTA 30°C  
 UNIDAD DE VENTA: UNITARIO

CÓDIGO	REF.	MODELO	DESCRIPCIÓN	USD NETO
14070000	192000	TA3	REG., LUZ PILOTO Y ON-OFF	19,5
14070001	192001	TA3	REG. Y LUZ PILOTO	16,9
14070002	192002	TA3	REGULABLE	13,8



**TERMOSTATO DE INMERSIÓN SIMPLE**  
**MARCA:** IMIT (ITALIA)  
 TEMPERATURA REGULABLE DE 0 - 90°C  
 MEDIDA: 1/2"  
 UNIDAD DE VENTA: UNITARIO

CÓDIGO	REF.	MODELO	LARGO VÁSTAGO	USD NETO
14070005	192030	TC 2	100 MM	23,6
14070006	192031	TC 2	200 MM	27,4



**TERMOSTATO DE CONTACTO**  
**MARCA:** IMIT (ITALIA)  
 TEMPERATURA REGULABLE DE 20 - 90°C  
 MEDIDA: 1/2"  
 UNIDAD DE VENTA: UNITARIO

CÓDIGO	REF.	MODELO	LARGO ABRAZADERA	USD NETO
14070008	192050	BRC	220 MM	16,2



## BOMBAS RECIRCULACIÓN ROTOR HÚMEDO



**BOMBAS CIRCULADORAS ROTOR HÚMEDO  
BAJO CAUDAL (2 POLOS)**  
**MARCA:** SALMSON (FRANCIA)  
**VOLT:** 220V  
 TEMPERATURA DEL LÍQUIDO DE -10°C HASTA 110°C  
 TRES VELOCIDADES, MONOFÁSICAS  
**UNIDAD DE VENTA:** UNITARIO

CÓDIGO	REF.	MODELO	MEDIDA	P1 (W)	USD NETO
20600000	207098	NXL 13-25P (180 MM)	G 1 1/2" - RP 1"	45	181
20600001	207100	NXL 33-25P (180 MM)	G 1 1/2" - RP 1"	48	181
20600002	207102	NXL 43-25P (180 MM)	G 1 1/2" - RP 1"	57	188
20600003	207104	NXL 53-32P (180 MM)	G 2" - RP 1 1/4"	84	192
20600004	207106	NXL 63-32P (180 MM)	G 2" - RP 1 1/4"	100	217

MODELO		M3/H											
		0	0,4	0,8	1,2	1,6	2	2,4	2,8	3,2	3,8	4	5
NXL 13-25P	V3	2,6	2,2	1,8	1,4	1,1	0,7	0,4					
	V2	2,2	1,6	1,2	0,8	0,5	0,2						
	V1	1,3	0,8	0,4	0,2								
NXL 33-25P	V3	4	3,5	3,1	2,7	2,3	1,9	1,38	0,8	0,4			
	V2	3,6	3	2,4	1,9	1,4	1	0,5					
	V1	2,7	2	1,3	0,8	0,4	0,2						
NXL 43-25P	V3	4,5	4,4	4	3,7	3,4	2,8	2,5	1,7	1,4			
	V2	4,2	4,1	3,5	3	2,5	2	1,5	1				
	V1	3,7	3,4	2,5	1,7	1	0,5	0,2					
NXL 53-32P	V3	5,7	5,5	5,1	4,8	4,4	3,7	3,3	2,6	2,1	1		
	V2	5,4	5,2	4,2	3,7	3	2,5	1,7	1				
	V1	4,5	3,8	2,5	1,8	1,1	0,6	0,2					
NXL 63-32P	V3	6,5	6,3	5,9	5,8	5,4	5	4,5	4	3,6	2,6	2,5	1,4
	V2	5,8	5,5	4,8	4,5	3,5	3	2,2	1,4	1	0,2		
	V1	4	3,6	2,3	1,6	0,8	0,5	0,1					



**BOMBAS CIRCULADORAS ROTOR HÚMEDO  
BAJO CAUDAL (2 POLOS)**  
**MARCA:** WILO (ALEMANIA)  
**VOLT:** 220V  
 TEMPERATURA DEL LÍQUIDO DE -10°C HASTA 110°C  
 TRES VELOCIDADES, MONOFÁSICAS  
**UNIDAD DE VENTA:** UNITARIO

CÓDIGO	REF.	MODELO	MEDIDA	P1 (W)	USD NETO
20600033	270500	STAR RS 25/2 (180 MM)	G 1 1/2" - RP 1"	45	181
20600034	270501	STAR RS 25/4 (180 MM)	G 1 1/2" - RP 1"	48	181
20600035	270502	STAR RS 25/6 (180 MM)	G 1 1/2" - RP 1"	84	188
20600036	270503	STAR RS 30/6 (180 MM)	G 2" - RP 1 1/4"	84	192
20600037	270504	STAR RS 30/7 (180 MM)	G 2" - RP 1 1/4"	144	217

MODELO		M3/H											
		0	0,4	0,8	1,2	1,6	2	2,4	2,8	3,2	3,8	4	5
STAR RS 25/2 (180 MM)	V3	2,6	2,2	1,8	1,4	1,1	0,7	0,4					
	V2	2,2	1,6	1,2	0,8	0,5	0,2						
	V1	1,3	0,8	0,4	0,2								
STAR RS 25/4 (180 MM)	V3	3,8	3,4	3	2,7	2,2	1,8	1,3	0,9	0,4			
	V2	3,5	2,9	2,3	1,8	1,4	1	0,6	0,2				
	V1	2,6	1,9	1,2	0,8	0,4	0,2						
STAR RS 25/6 (180 MM)	V3	5,7	5,3	5	4,6	4,2	3,7	3,2	2,7	2	0,9	0,6	
	V2	5,4	4,9	4,3	3,7	3	2,4	1,8	1,2				
	V1	4,4	3,6	2,7	1,8	1	0,6	0,2					
STAR RS 30/6 (180 MM)	V3	5,7	5,3	5	4,7	4,2	3,8	3,2	2,6	1,9	0,9	0,6	
	V2	5,4	4,9	4,3	3,7	3	2,4	1,8	1,2				
	V1	4,4	3,6	2,7	1,8	1	0,6	0,2					
STAR RS 30/7 (180 MM)	V3	6,8	6,5	6,1	5,9	5,6	5,3	5	4,6	4,1	3,3	3	1,2
	V2	6,2	5,7	5,1	4,5	3,9	3,2	2,5	1,7	1			
	V1	4,7	3,7	2,8	2	1,3	0,7						





**BOMBAS CIRCULADORAS ROTOR HÚMEDO  
BAJO CAUDAL (2 POLOS)**  
**MARCA:** SALMSON (FRANCIA)  
**VOLT:** 220V  
 TEMPERATURA DEL LÍQUIDO DE -20°C HASTA 130°C  
 TRES VELOCIDADES, MONOFÁSICAS  
**UNIDAD DE VENTA:** UNITARIO

CÓDIGO	REF.	MODELO	MEDIDA	P1 (W)	USD NETO
20600006	207116	SXM 32-50 (180 MM)	G 2" - RP 1 1/4"	195	423
20600005	207115	SXM 32-45 (180 MM)	G 2" - RP 1 1/4"	177	447
20600007	207118	SXM 32-80N (180 MM)	G 2" - RP 1 1/4"	380	564
20600008	207120	SXM 40-80N (250MM) 2 VELOC.	DN 40	651	1.448
20600009	207121	SXM 40-110N (250 MM) 2 VELOC.	DN 40	945	1.720

MODELO		M.C.A.	M3/H												
			0	2	4	6	8	10	14	18	20	22			
SXM 32-50	V3	M.C.A.	6,7	6,4	4,9	2,9									
	V2		6,1	4,8	2,7	0,6									
	V1		4,7	2,2											
SXM 32-45	V3		7	6,4	5,8	3,8	2,5	1,5							
	V2		6,4	4,2	1,8	1									
	V1		4,5	1,3	0,4										
SXM 32-80N	V3		11,3	10,9	9,7	7,7	5,4	2,5							
	V2		10,9	10,4	8,4	5,9	3,1								
	V1		10,1	8,3	4,4	1,4									
SXM 40-80N	V2		10,1	9,9	9,8	9,5	9,1	8,6	7,1	4,9	3,6	2,4			
	V1	9,4	9,2	8,9	8,5	7,8	7	5,1	2,9	1,7					
SXM 40-110N	V2	15,5	15,4	15,2	14,6	13,7	12,6	10	6,3	4,1					
	V1	14	13,5	12,6	11,2	9,6	8	4,9	1,9						



**BOMBAS CIRCULADORAS ROTOR HÚMEDO  
BAJO CAUDAL (2 POLOS)**  
**MARCA:** WILO (ALEMANIA)  
**VOLT:** 220V  
 TEMPERATURA DEL LÍQUIDO DE -20°C HASTA 130°C  
 TRES VELOCIDADES, MONOFÁSICAS  
**UNIDAD DE VENTA:** UNITARIO

CÓDIGO	REF.	MODELO	MEDIDA	P1 (W)	USD NETO
20600051	270760	TOP RL 30/7,5 EM (180 MM)	G 2" - RP 1 1/4"	205	423
20600052	270761	TOP RL 30/6,5 EM (180 MM)	G 2" - RP 1 1/4"	245	447
20600053	270762	TOP S 30/10 EM (180 MM)	G 2" - RP 1 1/4"	410	564
20600054	270763	TOP S 40/10 EM 2 VELOC.(250 MM)	DN 40	651	1.448
20600055	270764	TOP S 40/15 EM 2 VELOC. 250 MM)	DN 40	945	1.720

MODELO		M.C.A.	M3/H											
			0	2	4	6	8	10	14	18	20	22		
TOP RL 30/7,5 EM	V3	M.C.A.	7,4	6,2	4,2	1,7								
	V2		7	4,5	1,5									
	V1		5,6	1,4										
TOP RL 30/6,5 EM	V3		7,2	6,5	5,1	3,7	2,5	1,5						
	V2		6,5	4,1	1,8	1								
	V1		4,6	1,3	0,4									
TOP S 30/10 EM	V3		11,4	11	9,7	7,8	5,4	2,4						
	V2		11	10,3	8,5	6	3,2							
	V1		10	8,3	4,4	1,5								
TOP S 40/10 EM	V2		10,1	9,9	9,8	9,6	9,2	8,7	7,2	4,9	3,6	2,3		
	V1	9,4	9,2	8,9	8,5	7,9	7	5,1	2,7	1,7				
TOP S 40/15 EM	V2	15,5	15,1	15	14,5	13,7	12,5	9,9	6,2	4				
	V1	14	13,5	12,6	11	9,8	8	5	1,9					





**BOMBAS CIRCULADORAS ROTOR HÚMEDO  
MEDIO CAUDAL (2 POLOS)**  
**MARCA:** SALMSON (FRANCIA)  
**VOLT:** 380V  
 TEMPERATURA DEL LÍQUIDO DE -20°C HASTA 130°C  
 TRES VELOCIDADES, TRIFÁSICAS  
**UNIDAD DE VENTA:** UNITARIO

CÓDIGO	REF.	MODELO	MEDIDA	P1 (W)	USD NETO
20600011	207124	SCX 32-50 (180 MM)	G 2" - RP 1 1/4"	200	595
20600010	207123	SCX 32-45 (180 MM)	G 2" - RP 1 1/4"	200	510
20600012	207126	SCX 32-80N (180 MM)	G 2" - RP 1 1/4"	400	714
20600013	207130	SCX 40-80N (250 MM)	DN 40	585	1148
20600015	207133	SCX 40-110N (250 MM)	DN 40	906	2.030
20600014	207132	SCX 50-90N (280 MM)	DN 50	881	1.218
20600017	207135	SCX 50-110N (340 MM)	DN 50	1600	1.810
20600016	207134	SCX 65-90N (340 MM)	DN 65	1450	1.717

MODELO		M3/H												
		0	2,5	5	7,5	10	15	20	25	30	35	40	49	
SCX 32-50	V3	6,8	6	4,1	1,4									
	V2	5,5	4	1,2										
	V1	4,1	2,2											
SCX 32-45	V3	7	6,2	5	3,7	2,2								
	V2	5,6	3,7	2,2										
	V1	4,5	2,3											
SCX 32-80N	V3	11,2	10,6	8,5	6	2,5								
	V2	9,6	7,7	5,1	2,1									
	V1	8,1	5,5	2,8										
SCX 40-80N	V3	9,9	9,6	9,4	8,9	8,2	6,3	2,8						
	V2	9	8,6	8	7,1	6,1	3,4							
	V1	8	7,2	6,3	5,2	4,1	1,6							
SCX 40-110N	V3	15,2	15	14,7	13,7	12,5	8,9	3,8						
	V2	14	13,2	12,4	11	9,4	5,6							
	V1	12,3	11,1	9,5	8	6,3	2,6							
SCX 50-90N	V3	9,8	9,7	9,6	9,5	9,3	8,7	7,4	5,7	3,3				
	V2	8,4	8,3	7,9	7,5	7,1	5,9	4,3	2,4					
	V1	7,4	6,9	6,3	5,7	4,9	3,6	2,1						
SCX 50-110N	V3	16,2	16,1	15,6	15,3	15	14,2	12,9	11,2	8,9	6,3	3,5		
	V2	14,3	14	13,5	13,2	12,6	11,3	9,6	7,7	5,4	3,2			
	V1	12	11,9	11,3	10,8	10	8,3	6,4	4,4	2,4				
SCX 65-90N	V3	13	12,7	12,6	12,2	11,9	11,3	10,6	9,7	8,6	7,2	5,4	2	
	V2	11,7	11,3	10,9	10,6	10,2	9,3	8,5	7,6	6,4	4,9	3,5		
	V1	10	9,6	9,1	8,7	8,2	7,3	6,2	5,2	4	2,9	1,8		



**BOMBAS CIRCULADORAS ROTOR HÚMEDO  
MEDIO CAUDAL (2 POLOS)**  
**MARCA:** WILO (ALEMANIA)  
**VOLT:** 380V  
 TEMPERATURA DEL LÍQUIDO DE -20°C HASTA 130°C  
 TRES VELOCIDADES, TRIFÁSICAS  
**UNIDAD DE VENTA:** UNITARIO

CÓDIGO	REF.	MODELO	MEDIDA	P1 (W)	USD NETO
20600038	270506	TOP S30/7 DM (180 MM)	G 2" - RP 1 1/4"	200	595
20600039	270507	TOP S30/10 DM (180MM)	G 2" - RP 1 1/4"	400	714
20600040	270508	TOP S40/10 DM (250 MM)	DN 40	585	1148
20600041	270509	TOP S40/15 DM (250 MM)	DN 40	905	2.030
20600042	270510	TOP S50/10 DM (280 MM)	DN 50	880	1.218
20600043	270511	TOP S50/15 DM (340 MM)	DN 50	1600	1.810
20600044	270512	TOP S65/13 DM (340 MM)	DN 65	1450	1.717

MODELO		M3/H												
		0	2,5	5	7,5	10	15	20	25	30	35	40	49	
TOP S30/7 DM	V3	6,7	6	4,2	1,4									
	V2	5,5	4	1,2										
	V1	4,2	2,2											
TOP S30/10 DM	V3	11,2	10	8,5	6	2,5								
	V2	9,6	7,7	5	2,1									
	V1	8	5,5	2,7										
TOP S40/10 DM	V3	9,8	9,6	9,4	8,9	8,2	6	2,9						
	V2	8,9	8,6	7,9	7,2	6	3,6							
	V1	8	7,2	6,3	5,3	4,1	1,6							
TOP S40/15 DM	V3	15,2	15,1	14,7	13,7	12,5	8,9	3,9						
	V2	13,8	13,2	12,3	11,2	9,5	5,6							
	V1	12,4	11	9,6	7,8	6,4	2,6							
TOP S50/10 DM	V3	9,8	9,7	9,6	9,5	9,3	8,7	7,4	5,6	3,4				
	V2	8,4	8,3	8	7,6	7,1	5,8	4,3	2,5					
	V1	7,5	6,8	6,2	5,6	5	3,54	2						
TOP S50/15 DM	V3	16,1	16	15,6	15,4	14,4	13,9	12,8	11	8,9	5,9			
	V2	14,4	14	13,7	13,2	12,4	11,2	9,7	7,7	5,4	3			
	V1	12,1	11,8	11,2	10,6	10	8,3	6,3	4,2	2,3				
TOP S65/13 DM	V3	13	12,7	12,5	12,2	11,9	11,4	10,6	9,7	8,5	7,1	5,4	2	
	V2	11,7	11,2	10,9	10,5	10,2	9,4	8,4	7,5	6,4	4,9	3,5		
	V1	10	9,5	9,1	8,7	8,1	7,2	6,2	5,2	4	2,8	1,8		





**BOMBAS GEMELAS CIRCULADORAS ROTOR HÚMEDO MEDIO CAUDAL (2 POLOS)**  
**MARCA:** SALMSON (FRANCIA)  
**VOLT:** 380V  
 TEMPERATURA DEL LÍQUIDO DE -10°C HASTA 110°C  
 TRES VELOCIDADES, TRIFÁSICAS  
**UNIDAD DE VENTA:** UNITARIO

CÓDIGO	REF.	MODELO	MEDIDA	P1 (W)	USD NETO
20600019	207140	DCX 40-80N (250 MM)	DN 40	585	2.382
20600020	207142	DCX 50-90N (280 MM)	DN 50	881	2.586
20600021	207144	DCX 65-90N (340 MM)	DN 65	1450	3.111

MODELO		M.C.A.	M3/H												
			0	10	20	25	30	34	40	50	60	70	75	80	
DCX 40-80N	V3		9,7	8,7	7	5,8	4,2	2,5							
	V2		8,9	7,2	4,9	3,4	1,7								
	V1		7,9	5,6	2,9	1,4									
DCX 50-90N	V3		9,5	9,2	8,6	8,2	7,5	6,8	5,6	3					
	V2		8,4	7,6	6,5	5,8	4,8	4	2,6						
	V1		7,2	6	4,6	3,7	2,7	1,9							
DCX 65-90N	V3		12,9	12,5	12	11,7	11,2	11	10,3	9,2	7,8	5,8	4,9	3,7	
	V2		11,6	11	10,3	9,8	9,3	8,8	8,2	6,9	5,4	3,6	2,6		
	V1		9,9	9,2	8,4	7,7	7,2	6,7	6	4,7	3,3				



**BOMBAS GEMELAS CIRCULADORAS ROTOR HÚMEDO MEDIO CAUDAL (2 POLOS)**  
**MARCA:** WILO (ALEMANIA)  
**VOLT:** 380V  
 TEMPERATURA DEL LÍQUIDO DE -10°C HASTA 110°C  
 TRES VELOCIDADES, TRIFÁSICAS  
**UNIDAD DE VENTA:** UNITARIO

CÓDIGO	REF.	MODELO	MEDIDA	P1 (W)	USD NETO
20600056	270765	TOP SD 40/10 DM (250 MM)	DN 40	585	2.382
20600057	270766	TOP SD 50/10 DM (280 MM)	DN 50	880	2.586
20600058	270767	TOP SD 65/13 DM (340 MM)	DN 65	1450	3.111

MODELO		M.C.A.	M3/H												
			0	10	20	25	30	34	40	50	60	70	75	80	
TOP SD 40/10 DM	V3		9,7	8,6	6,9	5,7	4,1	2,6							
	V2		8,9	7,1	4,9	3,3	1,7								
	V1		8	5,6	3	1,4									
TOP SD 50/10 DM	V3		9,5	9,2	8,6	8,1	7,5	6,8	5,6	2,9					
	V2		8,5	7,6	6,5	5,8	4,8	3,9	2,6						
	V1		7,2	6	4,6	3,7	2,7	1,9							
TOP SD 65/13 DM	V3		13	12,4	11,9	11,7	11,2	11	10,4	9,3	7,7	5,9	4,9	3,6	
	V2		11,6	11,1	10,2	9,8	9,2	9	8,2	7	5,4	3,7	2,6		
	V1		10	9,2	8,2	7,7	7,2	6,8	6,1	4,8	3,3				





## BOMBAS RECIRCULACIÓN SANITARIAS



**BOMBAS CIRCULADORAS SANITARIAS (BRONCE, 2 POLOS)**  
**MARCA:** SALMSON (FRANCIA)  
**VOLT:** 220V  
 TEMPERATURA DEL LIQUIDO DE -10°C HASTA 110°C  
 TRES VELOCIDADES, MONOFÁSICAS  
**UNIDAD DE VENTA:** UNITARIO

CÓDIGO	REF.	MODELO	MEDIDA	P1 (W)	VOLT	USD NETO
20600022	207150	NSB 15-15B (130 MM)	G 1" - RP 1/2"	56	220	350
20600023	207152	NSB 25-20B (150 MM)	G 1 1/4" - RP 3/4"	105	220	375
20600024	207154	NSB 30-25B (180 MM)	G 1 1/2" - RP 1"	200	220	354
20600026	207160	SXS 40-40 (250 MM)	DN 40	320	380	1.726
20600027	207162	SXS 50-50 (280 MM)	DN 50	681	380	2.441
20600028	207167	SXS 65-60 (340 MM)	DN 65	1050	380	3.391

MODELO		M3/H										
		0	2	3	4	8	10	13	16	25	30	40
NSB 15-15B	V3	2,5	1,3	0,4								
	V2	1,9	0,9									
	V1	1,4	0,2									
NSB 25-20B	V3	5,2	3	1,9	0,9							
	V2	3,4	1,8	0,6								
	V1	2,7	0,3									
NSB 30-25B	V3	6	4,8	4	2,6							
	V2	5,2	3,1	1,7	0,5							
	V1	3,6	0,8									
SXS 40-40	V3	5,9	5,8	5,7	5,6	4,8	4,3	3	1,2			
	V2	5	4,7	4,6	4,3	3,1	2,4	1,2				
	V1	4,1	3,8	3,6	3,2	1,8	1					
SXS 50-50	V3	6,85	6,84	6,82	6,7	6,5	6,4	6,1	5,5	2,2		
	V2	5,7	5,6	5,53	5,5	5	4,7	4,1	3,3			
	V1	4,8	4,6	4,5	4,3	3,7	3,3	2,5	1,7			
SXS 65-60	V3	8,7	8,66	8,64	8,62	8,5	8,4	8,2	7,8	6,3	5,1	2,3
	V2	8,1	8,09	8,02	7,9	7,7	7,5	7,3	6,8	5,1	4	1,3
	V1	7,1	7,05	7,04	6,9	6,7	6,4	6,1	5,6	4	2,9	



**BOMBAS CIRCULADORAS SANITARIAS (BRONCE, 2 POLOS)**  
**MARCA:** WILO (ALEMANIA)  
 TEMPERATURA DEL LIQUIDO (SERIE STAR-Z DE 2°C A 65°C / SERIE TOP-Z DE 2°C HASTA 80°C)  
 TRES VELOCIDADES  
**UNIDAD DE VENTA:** UNITARIO

CÓDIGO	REF.	MODELO	MEDIDA	P1 (W)	VOLT	USD NETO
20600045	270513	STAR Z 20/4 (150 MM)	G 1 1/4" - RP 3/4"	71	220	350
20600030	268225	STAR-Z 20/7 (150 MM)	G 1 1/4" - RP 3/4"	146	220	384
20600047	270515	STAR-Z 25/6 (180 MM)	G 1 1/2" - RP 1"	99	220	354
20600031	270491	TOP Z25/10 (180 MM)	G 1 1/2" - RP 1"	335	220	996
20600032	270492	TOP Z25/10 (180 MM)	G 1 1/2" - RP 1"	335	380	1080
20600048	270516	TOP Z40/7 DM RG (250 MM)	DN 40	320	380	1.726
20600049	270517	TOP Z50/7 DM RG (280 MM)	DN 50	680	380	2.441
20600050	270518	TOP Z65/10 DM RG (340 MM)	DN 65	1050	380	3.391

MODELO		M3/H										
		0	2	3	4	8	10	13	16	25	30	40
STAR Z 20/4	V3	3,8	1,7	0,8	0,2							
	V2	2,8	0,5									
	V1	1,6	0,1									
STAR Z 25/6	V3	5,5	3,5	2,5	1,4							
	V2	4,5	1,5	0,5								
	V1	3,4	0,3									
TOP Z 25/10	V3	9,4	8,9	8,4	7,6	3,4	1					
	V2	9,1	8,5	7,8	7	2,3						
	V1	8,4	7,1	6	4,8							
TOP Z 40/7 DM	V3	5,9	5,8	5,7	5,6	4,8	4,2	3	1,2			
	V2	4,9	4,7	4,5	4,3	3,2	2,4	1,2				
	V1	4,1	3,8	3,5	3,2	1,8	1,1					
TOP Z 50/7 DM	V3	6,9	6,8	6,7	6,6	6,5	6,4	6,1	5,5	2,2		
	V2	5,7	5,6	5,5	5,4	5	4,7	4,1	3,3			
	V1	4,8	4,6	4,5	4,4	3,6	3,2	2,5	1,7			
TOP Z 65/10 DM	V3	8,8	8,7	8,62	8,6	8,5	8,4	8,2	7,8	6,3	5,1	2,3
	V2	8,1	8,05	8	7,9	7,7	7,6	7,3	6,8	5,2	4	1,4
	V1	7,1	7	6,95	6,9	6,7	6,5	6	5,5	3,8	2,8	





**BOMBAS CIRCULADORAS SANITARIAS (INOX, 2 POLOS)**  
**MARCA:** WILO (ALEMANIA)  
**VOLT:** 220V  
**TEMPERATURA DEL LÍQUIDO (IP-Z DE -8° A 110°C / TOP-Z DE 2°C HASTA 65°C)**  
**UNIDAD DE VENTA:** UNITARIO

CÓDIGO	REF.	MODELO	MEDIDA	P1 (W)	USD NETO
20600059	270768	IP Z 25/6 (180 MM)	G 1 1/2" - RP 1"	180	901
20600046	270514	TOP Z 20/4 EM (150 MM)	G 1 1/4" - RP 3/4"	105	611

MODELO	M3/H						
	0	1,2	2,4	3,6	4,8	5,2	
IP Z 25/6	4,8	4,5	4	3,1	2	1,6	
TOP Z 20/4 EM	V3	3,3	2,8	1,8	0,6		
	V2	3,2	2,4	1,4	0,3		
	V1	2,5	1,4	0,5			

## BOMBAS RECIRCULACIÓN ROTOR HÚMEDO - ALTA EFICIENCIA



**BOMBAS CIRCULADORAS ROTOR HÚMEDO ALTA EFICIENCIA - SERIE YONOS PICO**  
**MARCA:** WILO (ALEMANIA)  
**VOLT:** 220V  
**TEMPERATURA DEL LÍQUIDO DE -10°C HASTA +95°C**  
**TECNOLOGÍA ECM**  
**REGULACIÓN DE POTENCIA ELECTRÓNICA**  
**UNIDAD DE VENTA:** UNITARIO

CÓDIGO	REF.	MODELO	MEDIDA	P1 (W)	USD NETO
20610060	277270	25/1-4-(ROW)	G 1 1/2" X RP 1"	20	325,93
20610061	277271	25/1-4-130-(ROW)	G 1 1/2" X RP 1"	20	325,93
20610062	277272	25/1-5-130-(ROW)	G 1 1/2" X RP 1"	33	325,93
20610063	277273	25/1-6-(ROW)	G 1 1/2" X RP 1"	40	359,88
20610064	277274	25/1-6-130-(ROW)	G 1 1/2" X RP 1"	40	359,88
20610065	277275	25/1-8-(ROW)	G 1 1/2" X RP 1"	75	485,49
20610066	277276	25/1-8-130-(ROW)	G 1 1/2" X RP 1"	75	485,49
20610067	277277	30/1-4-(ROW)	G 2" X RP 1 1/4"	20	325,93
20610068	277278	30/1-6-(ROW)	G 2" X RP 1 1/4"	40	359,88
20610069	277279	30/1-8-(ROW)	G 2" X RP 1 1/4"	75	485,49
20610070	277280	D 30/1-6	G 2" X RP 1 1/4"	40	695,99
20610071	277281	D 30/1-8	G 2" X RP 1 1/4"	75	723,15

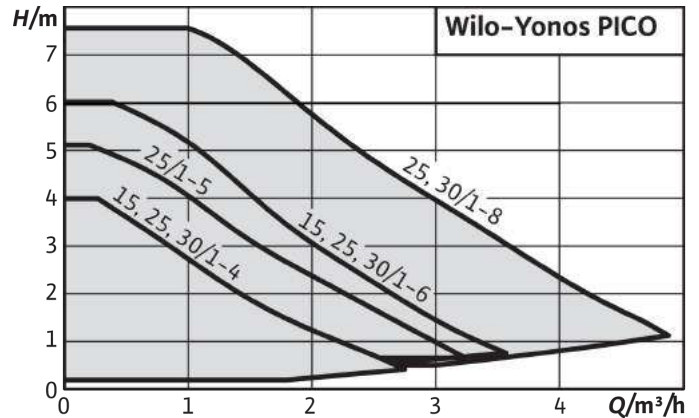



**BOMBAS CIRCULADORAS ROTOR HÚMEDO ALTA EFICIENCIA -  
SERIE STRATOS PICO**

**MARCA:** WILO (ALEMANIA)  
**VOLT:** 220V  
TEMPERATURA DEL LÍQUIDO de 2°C HASTA 110°C  
TECNOLOGÍA ECM  
REGULACIÓN DE POTENCIA ELECTRÓNICA  
**UNIDAD DE VENTA:** UNITARIO

CÓDIGO	REF.	MODELO	MEDIDA	P1 (W)	USD NETO
20610030	268000	15/1-4 (130 MM)	G 1" X RP 1/2"	20	511,5
20610031	268002	15/1-6 (130 MM)	G 1" X RP 1/2"	40	576,6
20610000	268004	25/1-4 (180 MM)	G 1 1/2" X RP 1"	20	511,5
20610032	268006	25/1-4-130 (130 MM)	G 1 1/2" X RP 1"	20	511,5
20610033	268008	PICO-25/1-6 (180 MM)	G 1 1/2" X RP 1"	40	576,6
20610034	268010	25/1-6-130 (130 MM)	G 1 1/2" X RP 1"	40	576,6
20610035	268012	25/1-6-RG (180 MM)	G 1 1/2" X RP 1"	40	800,2
20610036	268014	30/1-4 (180 MM)	G 2" X RP 1 1/4"	20	514,9
20610037	268016	30/1-6 (180 MM)	G 2" X RP 1 1/4"	40	580,0

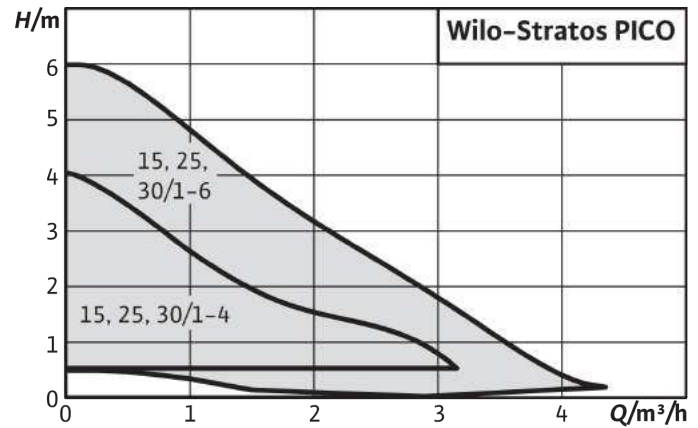

**BOMBAS CIRCULADORAS ROTOR HÚMEDO ALTA EFICIENCIA -  
SERIE Yonos MAXO**

**MARCA:** WILO (ALEMANIA)  
**VOLT:** 220V  
TEMPERATURA DEL LÍQUIDO DE -20°C HASTA +110°C  
MOTOR SINCRONICO CON TECNOLOGÍA ECM  
REGULACIÓN DE VELOCIDAD CON CONVERTIDOR DE FRECUENCIA, PROTECCIÓN DE MOTOR INTEGRADA  
**UNIDAD DE VENTA:** UNITARIO

CÓDIGO	REF.	MODELO	MEDIDA	P1 (W)	USD NETO
20610019	277250	25/0,5-10 PN10 (180 MM)	G 1 1/2" X RP 1"	5 - 190	895
20610020	277251	25/0,5-12 PN10 (180 MM)	G 1 1/2" X RP 1"	10 - 305	1.126
20610021	277252	30/0,5-10 PN10 (180 MM)	G 2" X RP 1 1/4"	5 - 190	897
20610022	277253	30/0,5-12 PN10 (180 MM)	G 2" X RP 1 1/4"	10 - 305	1.120
20610023	277254	40/0,5-4 PN6/10 (220 MM)	DN 40	7 - 120	1.113
20610024	277255	40/0,5-8 PN6/10 (220 MM)	DN 40	10 - 305	1.370
20610025	277256	40/0,5-12 PN6/10 (250 MM)	DN 40	15 - 550	1.959
20610011	277229	40/0,5-16 (250 MM)	DN 40	30 - 800	3.142
20610016	277234	50/0,5-8 PN6/10 (240 MM)	DN 50	10 - 305	1.377
20610026	277257	50/0,5-12 PN6/10 (280 MM)	DN 50	15 - 600	1.963
20610027	277258	50/0,5-16 (340 MM)	DN 50	40 - 1250	3.314
20610015	277233	65/0,5-9 PN6/10 (280 MM)	DN 65	15 - 600	1.996
20610028	277259	65/0,5-12 (340 MM)	DN 65	40 - 800	3.207
20610029	277260	65/0,5-16 (340 MM)	DN 65	40 - 1450	3.359

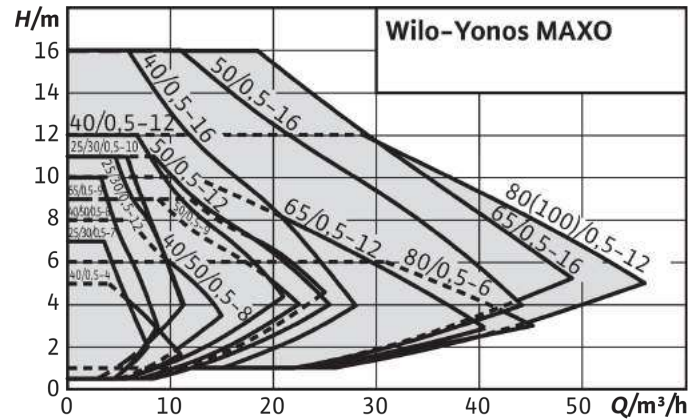



**BOMBAS CIRCULADORAS ROTOR HÚMEDO**  
**ALTA EFICIENCIA - SERIE STRATOS**  
**MARCA: WILO (ALEMANIA)**  
**VOLT: 220V**  
 TEMPERATURA DEL LÍQUIDO DE -10°C HASTA 110°C  
 TECNOLOGÍA ECM  
 REGULACIÓN DE POTENCIA ELECTRÓNICA  
**UNIDAD DE VENTA: UNITARIO**

CÓDIGO	REF.	MODELO	DIMENSIONES	MEDIDA	P1 (W)	USD NETO
20610038	268040	25/1-4 PN6/10 (180 MM)	180 MM	G 1 1/2" X RP 1"	38	1.197
20610039	268042	25/1-6 PN6/10 (180 MM)	180 MM	G 1 1/2" X RP 1"	85	1.197
20610040	268044	25/1-8 PN6/10 (180 MM)	180 MM	G 1 1/2" X RP 1"	130	1.197
20610041	268046	25/1-10 PN6/10 (180 MM)	180 MM	G 1 1/2" X RP 1"	190	1.240
20610042	268048	30/1-4 PN6/10 (180 MM)	180 MM	G 2" X RP 1 1/4"	38	1.200
20610043	268050	30/1-6 PN6/10 (180 MM)	180 MM	G 2" X RP 1 1/4"	85	1.200
20610044	268052	30/1-8 PN6/10 (180 MM)	180 MM	G 2" X RP 1 1/4"	130	1.200
20610045	268054	30/1-10 PN6/10 (180 MM)	180 MM	G 2" X RP 1 1/4"	190	1.243
20610046	268056	30/1-12 PN6/10 (180 MM)	180 MM	G 2" X RP 1 1/4"	310	1.899
20610047	268058	32/1-10 PN6/10 (220 MM)	220 MM	DN 32	190	1.723
20610048	268060	32/1-12 PN6/10 (220 MM)	220 MM	DN 32	310	1.899
20610002	268062	40/1-4 PN6/10 (220 MM)	220 MM	DN 40	130	1.455
20610049	268064	40/1-8 PN6/10 (220 MM)	220 MM	DN 40	310	1.906
20610050	268066	40/1-10 PN6/10 (220 MM)	220 MM	DN 40	190	1.550
20610003	268068	40/1-12 PN6/10 (250 MM)	250 MM	DN 40	470	2.391
20610051	268070	50/1-8 PN6/10 (240 MM)	240 MM	DN 50	310	1.918
20610052	268072	50/1-9 PN6/10 (280 MM)	280 MM	DN 50	430	2.589
20610053	268074	50/1-10 PN6/10 (240 MM)	240 MM	DN 50	190	1.541
20610054	268076	50/1-12 PN6/10 (280 MM)	280 MM	DN 50	590	2.406
20610055	268078	65/1-9 PN6/10 (280 MM)	280 MM	DN 65	590	2.454
20610004	268080	65/1-12 PN6/10 (340 MM)	340 MM	DN 65	800	4.265
20610056	268082	80/1-12 PN10 (360 MM)	360 MM	DN 80	1500	4.662
20610057	268084	80/1-12 PN6 (360 MM)	360 MM	DN 80	1500	4.898
20610058	268086	100/1-12 PN10 (360 MM)	360 MM	DN 100	1500	4.748
20610059	268088	100/1-12 PN6 (360 MM)	360 MM	DN 100	1500	5.070

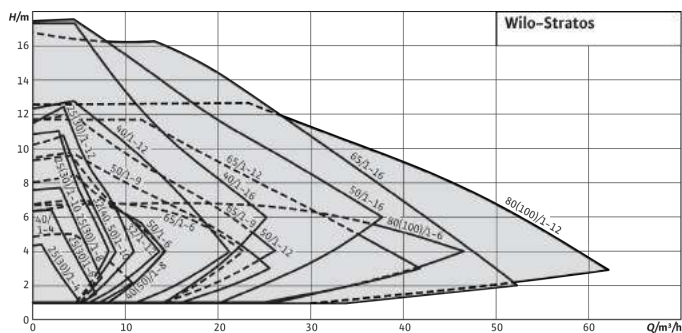

## BOMBAS RECIRCULACIÓN ROTOR SECO



**wilo** BOMBAS CIRCULADORAS ROTOR SECO  
**MEDIANO CAUDAL (2 Y 4 POLOS)**  
**MARCA:** SALMSON (FRANCIA) / WILO (ALEMANIA)  
**VOLT:** 380V  
 TEMPERATURA DEL LÍQUIDO DE -20°C HASTA 140°C  
 VELOCIDAD: 1450 RPM O 2900 RPM  
**UNIDAD DE VENTA:** UNITARIO

CÓDIGO	REF. SALMSON	MODELO	CÓDIGO	REF. WILO	MODELO	MEDIDA	P2 (W)	USD NETO
20620169	207519	SIL 203-14/1.5	20620246	270557	IL 32/140-1.5/2	DN 32	1,5	2.157
20620044	207521	SIL 203-15/2.2	20620087	270558	IL 32/150-2.2/2	DN 32	2,2	2.200
20620045	207523	SIL 203-16/3	20620247	270559	IL 32/160-3/2	DN 32	3	2.349
20620170	207525	SIL 203-17/4	20620248	270560	IL 32/170-4/2	DN 32	4	2.502
20620171	207527	SIL 204-14/2.2	20620249	270561	IL 40/140-2.2/2	DN 40	2,2	2.186
20620172	207529	SIL 204-15/3	20620250	270562	IL 40/150-3/2	DN 40	3	2.342
20620173	207531	SIL 204-16/4	20620088	270563	IL 40/160-4/2	DN 40	4	2.551
20620174	207533	SIL 204-17/5.5	20620251	270564	IL 40/170-5.5/2	DN 40	5,5	3.349
20620175	207535	SIL 204-20/7.5	20620252	270565	IL 40/200-7.5/2	DN 40	7,5	3.906
20620143	207187	SIL 204-22/11	20620253	270566	IL 40/220-11/2	DN 40	11	4.869
20620046	207537	SIL 205-11/1.5	20620089	270567	IL 50/110-1.5/2	DN 50	1,5	2.193
20620047	207539	SIL 205-12/2.2	20620254	270568	IL 50/120-2.2/2	DN 50	2,2	2.266
20620176	207541	SIL 205-13/3	20620255	270569	IL 50/130-3/2	DN 50	3	2.444
20620177	207543	SIL 205-14/4	20620256	270570	IL 50/140-4/2	DN 50	4	2.415
20620145	207191	SIL 205-16/5.5	20620257	270571	IL 50/160-5.5/2	DN 50	5,5	3.429
-	-	-	20620258	270572	IL 50/170-5.5/2	DN 50	5,5	3.422
20620048	207547	SIL 205-17/7.5	20620259	270573	IL 50/170-7.5/2	DN 50	7,5	3.731
20620178	207549	SIL 205-18/7.5	20620090	270574	IL 50/180-7.5/2	DN 50	7,5	3.978
20620179	207551	SIL 205-21/11	20620260	270575	IL 50/210-11/2	DN 50	11	4.866
20620180	207553	SIL 205-22/15	20620261	270576	IL 50/220-15/2	DN 50	15	5.069
20620181	207555	SIL 206-11/3	20620262	270577	IL 65/110-3/2	DN 65	3	2.502
20620182	207557	SIL 206-12/4	20620263	270578	IL 65/120-4/2	DN 65	4	2.648
20620183	207559	SIL 206-13/5.5	20620264	270579	IL 65/130-5.5/2	DN 65	5,5	3.284
20620184	207561	SIL 206-15/5.5	20620265	270580	IL 65/150-5.5/2	DN 65	5,5	3.837
20620185	207563	SIL 206-16/5.5	20620266	270581	IL 65/160-5.5/2	DN 65	5,5	3.840
20620186	207565	SIL 206-14/7.5	20620091	270582	IL 65/140-7.5/2	DN 65	7,5	3.575
20620187	207567	SIL 206-16/7.5	20620267	270583	IL 65/160-7.5/2	DN 65	7,5	4.153
20620049	207569	SIL 206-17/11	20620092	270584	IL 65/170-11/2	DN 65	11	5.124
20620188	207571	SIL 206-20/15	20620268	270585	IL 65/200-15/2	DN 65	15	5.171
20620189	207573	SIL 206-21/18.5	20620269	270586	IL 65/210-18.5/2	DN 65	18,5	5.386
20620190	207575	SIL 206-22/22	20620270	270587	IL 65/220-22/2	DN 65	22	5.684
20620191	207577	SIL 208-12/4	20620271	270588	IL 80/120-4/2	DN 80	4	2.746
20620192	207579	SIL 208-13/5.5	20620272	270589	IL 80/130-5.5/2	DN 80	5,5	3.382
20620193	207581	SIL 208-14/7.5	20620273	270590	IL 80/140-7.5/2	DN 80	7,5	3.691
20620194	207583	SIL 208-15/7.5	20620093	270591	IL 80/150-7.5/2	DN 80	7,5	4.284
20620195	207585	SIL 208-16/11	20620274	270592	IL 80/160-11/2	DN 80	11	5.098
20620196	207587	SIL 208-17/15	20620275	270593	IL 80/170-15/2	DN 80	15	5.295
20620197	207589	SIL 208-19/18.5	20620094	270594	IL 80/190-18.5/2	DN 80	18,5	5.407
20620198	207591	SIL 208-20/22	20620276	270595	IL 80/200-22/2	DN 80	22	5.735
20620199	207593	SIL 208-22/30	20620277	270596	IL 80/220-30/2	DN 80	30	6.858
20620200	207595	SIL 210-14.5/11	20620095	270597	IL 100/145-11/2	DN 100	11	5.091
20620201	207597	SIL 210-15/15	20620278	270598	IL 100/150-15/2	DN 100	15	5.215





**wilo** BOMBAS CIRCULADORAS ROTOR SECO  
**MEDIANO CAUDAL (2 Y 4 POLOS)**  
**MARCA:** SALMSON (FRANCIA) / WILO (ALEMANIA)  
**VOLT:** 380V  
**TEMPERATURA DEL LÍQUIDO DE -20°C HASTA 140°C**  
**VELOCIDAD:** 1450 RPM O 2900 RPM  
**UNIDAD DE VENTA:** UNITARIO

CÓDIGO	REF. SALMSON	MODELO	CÓDIGO	REF. WILO	MODELO	MEDIDA	P2 (W)	USD NETO
20620234	207599	SIL 210-16/18,5	20620279	270599	IL 100/160-18,5/2	DN 100	18,5	5.436
20620235	207601	SIL 210-17/22	20620280	270600	IL 100/170-22/2	DN 100	22	5.807
20620236	207603	SIL 210-17/30	20620281	270601	IL 100/170-30/2	DN 100	30	7.116
20620237	207605	SIL 210-19/30	20620282	270602	IL 100/190-30/2	DN 100	30	7.244
20620238	207607	SIL 210-21/37	20620283	270603	IL 100/210-37/2	DN 100	37	7.349
20620215	207400	SIL 403-14/0,25	20620284	270604	IL 32/140-0,25/4	DN 32	0,25	2.157
20620019	207401	SIL 403-15/0,37	20620096	270605	IL 32/150-0,37/4	DN 32	0,37	2.175
20620020	207403	SIL 403-17/0,55	20620097	270606	IL 32/170-0,55/4	DN 32	0,55	2.406
20620021	207405	SIL 404-14/0,25	20620285	270607	IL 40/140-0,25/4	DN 40	0,25	2.135
20620216	207407	SIL 404-15/0,37	20620286	270608	IL 40/150-0,37/4	DN 40	0,37	2.164
20620217	207409	SIL 404-16/0,55	20620098	270609	IL 40/160-0,55/4	DN 40	0,55	2.398
20620023	207411	SIL 404-17/0,75	20620099	270610	IL 40/170-0,75/4	DN 40	0,75	2.426
20620204	207186	SIL 404-21/1,1	20620100	270611	IL 40/210-1,1/4	DN 40	1,1	2.637
20620218	207413	SIL 404-22/1,5	20620101	270612	IL 40/220-1,5/4	DN 40	1,5	2.680
20620219	207415	SIL 405-15/0,55	20620287	270613	IL 50/150-0,55/4	DN 50	0,55	2.455
20620024	207417	SIL 405-16/0,75	20620102	270614	IL 50/160-0,75/4	DN 50	0,75	2.491
20620002	207174	SIL 405-17/1,1	20620103	270615	IL 50/170-1,1/4	DN 50	1,1	2.349
20620003	207175	SIL 405-20/1,5	20620104	270616	IL 50/200-1,5/4	DN 50	1,5	2.684
20620004	207176	SIL 405-22/2,2	20620105	270617	IL 50/220-2,2/4	DN 50	2,2	2.953
20620220	207419	SIL 405-26/3	20620106	270618	IL 50/260-3/4	DN 50	3	3.215
20620221	207421	SIL 405-27/4	20620288	270619	IL 50/270-4/4	DN 50	4	3.215
20620222	207423	SIL 406-15/0,75	20620289	270620	IL 65/150-0,75/4	DN 65	0,75	2.924
20620223	207425	SIL 406-16/1,1	20620290	270621	IL 65/160-1,1/4	DN 65	1,1	2.684
20620224	207427	SIL 406-17/1,1	20620291	270622	IL 65/170-1,1/4	DN 65	1,1	2.669
20620028	207429	SIL 406-17/1,5	20620292	270623	IL 65/170-1,5/4	DN 65	1,5	2.717
20620225	207431	SIL 406-21/2,2	20620293	270624	IL 65/210-2,2/4	DN 65	2,2	3.120
20620203	207179	SIL 406-22/3	20620294	270625	IL 65/220-3/4	DN 65	3	3.186
20620226	207433	SIL 406-25/4	20620295	270626	IL 65/250-4/4	DN 65	4	3.404
20620029	207435	SIL 406-27/5,5	20620296	270627	IL 65/270-5,5/4	DN 65	5,5	3.997
20620227	207437	SIL 408-15/1,1	20620297	270628	IL 80/150-1,1/4	DN 80	1,1	2.815
20620228	207439	SIL 408-16/1,5	20620298	270629	IL 80/160-1,5/4	DN 80	1,5	2.851
20620005	207178	SIL 408-17/2,2	20620299	270630	IL 80/170-2,2/4	DN 80	2,2	3.066
20620030	207441	SIL 408-21/3	20620107	270631	IL 80/210-3/4	DN 80	3	3.262
20620202	207173	SIL 408-22/4	20620108	270632	IL 80/220-4/4	DN 80	4	3.342
20620229	207443	SIL 408-27/5,5	20620109	270633	IL 80/270-5,5/4	DN 80	5,5	4.269
20620031	207445	SIL 410-14,5/1,1	20620300	270634	IL 100/145-1,1/4	DN 100	1,1	2.778
20620230	207447	SIL 410-15/1,5	20620301	270635	IL 100/150-1,5/4	DN 100	1,5	2.869
20620032	207449	SIL 410-16/2,2	20620302	270636	IL 100/160-2,2/4	DN 100	2,2	3.004
20620033	207451	SIL 410-17/3	20620303	270637	IL 100/170-3/4	DN 100	3	3.397
20620034	207453	SIL 410-20/4	20620304	270638	IL 100/200-4/4	DN 100	4	3.640
20620231	207455	SIL 410-22/5,5	20620110	270639	IL 100/220-5,5/4	DN 100	5,5	3.997
20620232	207457	SIL 410-25/5,5	20620305	270640	IL 100/250-5,5/4	DN 100	5,5	4.313
20620009	207188	SIL 410-25/7,5	20620111	270641	IL 100/250-7,5/4	DN 100	7,5	4.811
20620205	207190	SIL 410-26/11	20620306	270642	IL 100/260-11/4	DN 100	11	5.629
20620233	207459	SIL 410-27/11	20620307	270643	IL 100/270-11/4	DN 100	11	5.676







**wilo** BOMBAS CIRCULADORAS ROTOR SECO  
**MEDIANO CAUDAL (2 Y 4 POLOS)**  
**MARCA:** SALMSON (FRANCIA) / WILO (ALEMANIA)  
**VOLT:** 380V  
 TEMPERATURA DEL LÍQUIDO DE -20°C HASTA 140°C  
 VELOCIDAD: 1450 RPM O 2900 RPM  
**UNIDAD DE VENTA:** UNITARIO

CÓDIGO	REF. SALMSON	MODELO	CÓDIGO	REF. WILO	MODELO	MEDIDA	P2 (W)	USD NETO
20620035	207461	SIL 412-19/4	20620308	270644	IL 125/190-4/4	DN 125	4	4.132
20620036	207463	SIL 412-21/5.5	20620309	270645	IL 125/210-5,5/4	DN 125	5,5	4.537
20620152	207465	SIL 412-22/5.5	20620310	270646	IL 125/220-5,5/4	DN 125	5,5	4.461
20620144	207189	SIL 412-22/7.5	20620311	270647	IL 125/220-7,5/4	DN 125	7,5	4.890
20620037	207467	SIL 412-25/11	20620312	270648	IL 125/250-11/4	DN 125	11	6.881
20620153	207469	SIL 412-27/11	20620313	270649	IL 125/270-11/4	DN 125	11	7.218
20620154	207471	SIL 412-27/15	20620112	270650	IL 125/270-15/4	DN 125	15	7.041
20620155	207473	SIL 412-30/18.5	20620314	270651	IL 125/300-18,5/4	DN 125	18,5	8.844
20620156	207475	SIL 412-32/18.5	20620315	270652	IL 125/320-18,5/4	DN 125	18,5	8.800
20620157	207477	SIL 412-32/22	20620316	270653	IL 125/320-22/4	DN 125	22	8.509
20620038	207479	SIL 412-34/30	20620317	270654	IL 125/340-30/4	DN 125	30	9.707
20620158	207481	SIL 415-19/5.5	20620318	270655	IL 150/190-5,5/4	DN 150	5,5	5.628
20620159	207483	SIL 415-20/7.5	20620319	270656	IL 150/200-7,5/4	DN 150	7,5	6.244
20620160	207485	SIL 415-22/11	20620320	270657	IL 150/220-11/4	DN 150	11	7.073
20620039	207487	SIL 415-25/15	20620321	270658	IL 150/250-15/4	DN 150	15	8.233
20620161	207489	SIL 415-26/15	20620322	270659	IL 150/260-15/4	DN 150	15	8.233
20620162	207491	SIL 415-26/18.5	20620323	270660	IL 150/260-18,5/4	DN 150	18,5	8.916
20620163	207493	SIL 415-27/18.5	20620324	270661	IL 150/270-18,5/4	DN 150	18,5	8.942
20620164	207495	SIL 415-27/22	20620325	270662	IL 150/270-22/4	DN 150	22	9.203
20620165	207497	SIL 415-30,5/30	20620326	270663	IL 150/305-30/4	DN 150	30	11.082
20620040	207499	SIL 415-32,5/37	20620327	270664	IL 150/325-37/4	DN 150	37	13.142
20620041	207501	SIL 415-33,5/37	20620113	270665	IL 150/335-37/4	DN 150	37	13.516
20620042	207503	SIL 415-33,5/45	20620328	270666	IL 150/335-45/4	DN 150	45	13.402
20620043	207505	SIL 420-24/15	20620329	270667	IL 200/240-15/4	DN 200	15	9.971
20620166	207507	SIL 420-25/18.5	20620330	270668	IL 200/250-18,5/4	DN 200	18,5	10.589
20620167	207509	SIL 420-26/22	20620331	270669	IL 200/260-22/4	DN 200	22	10.771
20620168	207511	SIL 420-27/30	20620332	270670	IL 200/270-30/4	DN 200	30	12.272







MODELO	Q (M <sup>3</sup> /H)	1,5	2	3	5	6	7	9	10	12	14	16	18	19	20	22	24	26	27	28	32	38	40	44	48		
	Q (L/MIN)	25	33	50	83	100	117	150	167	200	233	267	300	317	333	367	400	433	450	467	533	633	667	733	800		
IL 32/140-0,25/4	H (METROS)	5,68	5,66	5,59	5,35	5,18	4,98	4,46	4,15	3,43	2,57																
IL 32/150-0,37/4		7,87	7,86	7,80	7,56	7,38	7,17	6,63	6,30	5,52	4,59																
IL 32/170-0,55/4			10,36	10,32	10,11	9,95	9,75	9,23	8,90	8,14	7,22	6,14															
IL 40/140-0,25/4			5,08	5,04	4,92	4,84	4,75	4,53	4,39	4,09	3,73	3,32	2,86														
IL 40/150-0,37/4			6,66	6,65	6,58	6,53	6,45	6,26	6,13	5,84	5,48	5,06	4,58	4,31	4,03												
IL 40/160-0,55/4				8,62	8,58	8,54	8,48	8,31	8,21	7,95	7,64	7,26	6,82	6,58	6,32	5,76	5,13										
IL 40/170-0,75/4				10,61	10,59	10,56	10,51	10,37	10,27	10,03	9,73	9,37	8,94	8,70	8,45	7,90	7,28	6,60									
IL 40/210-1,1/4				14,32	14,39	14,38	14,36	14,22	14,12	13,84	13,46	12,98	12,40	12,08	11,73	10,95											
IL 40/220-1,5/4				16,92	16,99	16,99	16,97	16,85	16,75	16,49	16,13	15,68	15,14	14,83	14,50	13,76	12,94	12,01	11,52	11,00							
IL 50/150-0,55/4				7,07	7,02	6,99	6,94	6,83	6,76	6,59	6,39	6,15	5,88	5,73	5,57	5,23	4,85	4,44	4,22								
IL 50/160-0,75/4					8,87	8,86	8,85	8,80	8,76	8,65	8,51	8,32	8,10	7,98	7,84	7,55	7,22	6,85	6,65	6,44	5,51						
IL 50/170-1,1/4					9,86	9,87	9,88	9,89	9,88	9,85	9,80	9,70	9,57	9,49	9,40	9,18	8,93	8,64	8,47	8,30	7,53	6,12	5,59	4,46			
IL 50/200-1,5/4					13,30	13,33	13,36	13,38	13,37	13,32	13,22	13,08	12,89	12,77	12,65	12,37	12,04	11,66	11,46	11,24	10,26	8,44	7,74	6,21			
IL 50/220-2,2/4					15,48	15,55	15,62	15,72	15,75	15,77	15,75	15,68	15,57	15,49	15,41	15,20	14,94	14,64	14,47	14,28	13,44	11,82	11,19	9,78			
IL 50/260-3/4					22,90	22,95	22,97	22,96	22,92	22,78	22,56	22,26	21,87	21,65	21,41	20,86	20,23	19,51	19,12	18,71	16,87	13,50					
IL 50/270-4/4					26,53	26,60	26,65	26,69	26,68	26,60	26,44	26,20	25,87	25,68	25,47	24,99	24,43	23,79	23,44	23,07	21,39	18,26	17,06	14,42	11,45		

MODELO	Q (M <sup>3</sup> /H)	1,5	2	3	5	6	7	9	10	12	14	16	18	19	20	22	24	26	27	28	32	38	40	44	48		
	Q (L/MIN)	25	33	50	83	100	117	150	167	200	233	267	300	317	333	367	400	433	450	467	533	633	667	733	800		
IL 65/150-0,75/4	H (METROS)	7,09	7,06	6,96	6,81	6,62	6,37	6,06	5,71	5,31	4,35	3,79															
IL 65/160-1,1/4		8,93	8,92	8,86	8,74	8,58	8,36	8,09	7,77	7,40	6,50	5,97	5,08														
IL 65/170-1,1/4			10,62	10,58	10,48	10,34	10,14	9,89																			
IL 65/170-1,5/4			10,62	10,58	10,48	10,34	10,14	9,89	9,59	9,24	8,38	7,88	7,02	6,05													
IL 65/210-2,2/4			14,32	14,46	14,66	14,73	14,67	14,48	14,16	13,71	13,13	11,59	10,63														
IL 65/220-3/4			17,43	17,61	17,88	18,02	18,03	17,92	17,68	17,32	16,83	15,47	14,60	13,07	11,24												
IL 65/250-4/4			22,05	22,12	22,17	22,12	21,97	21,70	21,34	20,86	20,28	18,80	17,91	16,36													
IL 65/270-5,5/4				25,71	25,87	25,93	25,87	25,71	25,43	25,04	24,55	23,22	22,40	20,95	19,25	17,65											
IL 80/150-1,1/4				6,85	6,88	6,89	6,87	6,83	6,76	6,66	6,54	6,22	6,03	5,68	5,28	4,91											
IL 80/160-1,5/4				8,14	8,18	8,19	8,18	8,14	8,08	8,00	7,89	7,60	7,42	7,10	6,73	6,38	5,10										
IL 80/170-2,2/4				10,39	10,38	10,35	10,30	10,23	10,14	10,03	9,74	9,57	9,27	8,92	8,60	7,43	5,64										
IL 80/210-3/4				14,85	14,79	14,73	14,67	14,58	14,48	14,34	13,96	13,71	13,24	12,68	12,13	10,09	7,08										
IL 80/220-4/4				17,15	17,10	17,05	16,99	16,91	16,81	16,69	16,33	16,09	15,65	15,12	14,59	12,57	9,47	8,73									
IL 80/270-5,5/4				21,84	21,88	21,88	21,87	21,82	21,74	21,63	21,27	21,01	20,54	19,96	19,38	17,11											
IL 100/145-1,1/4					4,96	4,96	4,95	4,92	4,87	4,81	4,66	4,56	4,39	4,20	4,03	3,43	2,61	2,42	1,80	1,32	0,95						
IL 100/150-1,5/4						5,71	5,69	5,67	5,64	5,60	5,56	5,44	5,37	5,24	5,10	4,97	4,49	3,76	3,58	2,92	2,35	1,86	1,41				
IL 100/160-2,2/4							7,49	7,49	7,48	7,46	7,44	7,37	7,32	7,23	7,12	7,02	6,64	6,03	5,87	5,30	4,81	4,38	3,98	2,34	1,59		
IL 100/170-3/4						9,33	9,33	9,33	9,31	9,29	9,22	9,18	9,10	9,01	8,91	8,57	8,03	7,89	7,38	6,94	6,56	6,20	4,73	4,06	3,35		
IL 100/200-4/4				12,57	12,62	12,65	12,68	12,68	12,66	12,59	12,54	12,43	12,30	12,16	11,64	10,78	10,55	9,73									
IL 100/220-5,5/4					15,02	15,06	15,08	15,09	15,09	15,07	15,02	14,97	14,89	14,77	14,66	14,22	13,49	13,30	12,60	11,98	11,44	10,93					
IL 100/250-5,5/4						18,95	19,04	19,11	19,17	19,21	19,25	19,25	19,21	19,14	19,05												
IL 100/250-7,5/4						18,81	18,92	19,03	19,12	19,20	19,31	19,33	19,32	19,24	19,12	18,47	17,05	16,65	15,15	13,81	12,64	11,55	7,12	5,00			
IL 100/260-11/4						20,96	21,12	21,25	21,36	21,44	21,53	21,53	21,50	21,40	21,28	20,67	19,47	19,13	17,86	16,70	15,66	14,66	10,47				
IL 100/270-11/4						24,38	24,53	24,66	24,76	24,83	24,91	24,92	24,88	24,78	24,66	24,08	22,93	22,61	21,39	20,28	19,29	18,34	14,34	12,48	10,68		

MODELO	Q (M <sup>3</sup> /H)	20	40	60	80	100	120	138	150	170	195	220	240	260	330	360	400	480	520	540	560	580	600	650	670			
	Q (L/MIN)	333	667	1000	1334	1667	2000	2300	2501	2834	3251	3667	4001	4334	5501	6001	6668	8002	8668	9002	9335	9669	10002	10836	11169			
IL 125/190-4/4	H (METROS)	10,18	10,09	9,90	9,61	9,20	8,68	8,13																				
IL 125/210-5,5/4		12,07	12,09	12,00	11,80	11,49	11,06	10,58	10,21																			
IL 125/220-5,5/4		15,29	15,31	15,19	14,95																							
IL 125/220-7,5/4		15,29	15,31	15,19	14,95	14,58	14,07	13,50	13,06	12,23	11,00																	
IL 125/250-11/4			20,21	20,24	20,06	19,66	19,05	18,32	17,74	16,59	14,85																	
IL 125/270-11/4			25,64	25,66	25,64	25,45	25,00																					
IL 125/270-15/4			25,62	25,62	25,42	25,01	24,39	23,65	23,06	21,92	20,20	18,15																
IL 125/300-18,5/4			29,49	29,66	29,58	29,26	28,68	27,95	27,35	26,15	24,31	22,07																
IL 125/320-18,5/4			32,86	33,04	32,99	32,71	32,20	31,55	31,01																			
IL 125/320-22/4			32,86	33,04	32,99	32,71	32,20	31,55	31,01	29,94	28,27	26,24																
IL 125/340-30/4			39,44	39,67	39,66	39,42	38,95	38,33	37,81	36,75	35,10	33,09	31,22	29,11														
IL 150/190-5,5/4			9,38	9,09	8,86	8,64	8,43	8,22	8,06	7,76	7,27	6,63	5,98															
IL 150/200-7,5/4			11,38	11,20	11,07	10,95	10,84	10,71	10,60	10,38	9,99	9,43	8,83	8,07														
IL 150/220-11/4			14,90	14,72	14,58	14,47	14,36	14,24	14,15	13,96	13,62	13,14	12,63	11,99														
IL 150/250-15/4			18,63	18,63	18,56	18,44	18,26	18,04	17,87	17,55	17,06	16,48	15,95	15,36														
IL 150/260-15/4			21,31	21,30	21,23	21,10	20,92	20,71	20,55	20,22																		
IL 150/260-18,5/4			21,31	21,30	21,23	21,10	20,92	20,71	20,55	20,22	19,74	19,17	18,65	18,08	15,62													
IL 150/270-18,5/4			22,78	22,68	22,62	22,59	22,57	22,53	22,50	22,41	22,21	21,88	21,51															
IL 150/270-22/4			22,78	22,68	22,62	22,59	22,57	22,53	22,50	22,41	22,21	21,88	21,51	21,02	18,15	16,27	13,03											
IL 150/305-30/4			31,10	31,26	31,38	31,46	31,49	31,45	31,39	31,20	30,82	30,25	29,64	28,89	25,20	23,21	20,38											
IL 150/325-37/4				36,01	36,10	36,16	36,18	36,15	36,09	35,94	35,62	35,13	34,59	33,93	30,55	28,64	25,79											
IL 150/335-37/4				40,21	40,14	40,05	39,96	39,85	39,77	39,60	39,29	38,85	38,36	37,75														
IL 150/335-45/4				40,21	40,14	40,05	39,96	39,85	39,77	39,60	39,29	38,85	38,36	37,75	34,56	32,72	29,86											
IL 200/240-15/4				15,66	15,57	15,46	15,32	15,16	15,05	14,83	14,52	14,16	13,84	13,49	12,04	11,31	10,24	7,73	6,30	5,54								
IL 200/250-18,5/4				17,69	17,66	17,60	17,51	17,40	17,31	17,14	16,88	16,56	16,28	15,96	14,58	13,87	12,81	10,30	8,85	8,08	7,27							
IL 200/260-22/4				19,76	19,76	19,73	19,66	19,56	19,49	19,33	19,08	18,78	18,50	18,18	16,79	16,06	14,96	12,34	10,82	10,00	9,15	8,26						
IL 200/270-30/4						23,52	23,29	23,07	22,87	22,75	22,54	22,28	22,02	21,80	21,58	20,62	20,10	19,26	17,00	15,53	14,71	13,83	12,89	11,90	9,17	7,98		





**BOMBAS CIRCULADORAS ROTOR SECO  
MEDIANO CAUDAL (2 Y 4 POLOS)**  
**MARCA:** SALMSON (FRANCIA) / WILO (ALEMANIA)  
**VOLT:** 380V  
 TEMPERATURA DEL LÍQUIDO DE -20°C HASTA 120°C  
 VELOCIDAD: 1450 RPM O 2900 RPM  
**UNIDAD DE VENTA:** UNITARIO

CÓDIGO	REF. SALMSON	MODELO	CÓDIGO	REF. WILO	MODELO	MEDIDA	P2 (W)	USD NETO
20620146	207323	LRL 203U-08.5/0.18	20620244	270519	IPL 30/85-0.18/2	G2"	0,18	1062
20620011	207327	LRL 203U-09/0.25	20620245	270520	IPL 30/90-0.25/2	G2"	0,25	1.073
-	-	-	20620058	270521	IPL 32/85-0.37/2	DN 32	0,37	1.080
-	-	-	20620126	270899	IPL 32/95-0.55/2	DN 32	0,55	1.046
-	-	-	20620127	270908	IPL 32/105-0,75/2	DN 32	0,75	1.119
-	-	-	20620117	270796	IPL 32/125-1,1/2	DN 32	1,1	1.136
-	-	-	20620128	270909	IPL 32/135-1.5/2	DN 32	1,5	1.173
-	-	-	20620055	270481	IPL 32/165-3/2	DN 32	3	2.352
-	-	-	20620056	270482	IPL 32/175-4/2	DN 32	4	2.589
-	-	-	20620239	270802	IPL 40/70-0.12/2	DN 40	0,12	1.226
20620147	207336	LRL 204-09/0.37	20620062	270526	IPL 40/90-0.37/2	DN 40	0,37	1.070
20620148	207338	LRL 204-11/0.55	20620063	270527	IPL 40/115-0.55/2	DN 40	0,55	1.080
20620142	207171	LRL 204-12/1.5	20620064	270528	IPL 40/120-1.5/2	DN 40	1,5	1.309
20620149	207340	LRL 204-13/2.2	20620065	270529	IPL 40/130-2.2/2	DN 40	2,2	1.381
-	-	-	20620066	270530	IPL 40/150-3/2	DN 40	3	1.545
20620006	207181	LRL 204-16/4	20620067	270531	IPL 40/160-4/2	DN 40	4	1.759
-	-	-	20620119	270798	IPL 50/105-0,75/2	DN 50	0,75	1.105
20620150	207346	LRL 205-12/1.5	20620069	270533	IPL 50/120-1.5/2	DN 50	1,5	1.368
20620007	207182	LRL 205-13/2.2	20620070	270534	IPL 50/130-2.2/2	DN 50	2,2	1.420
20620151	207348	LRL 205-14/3	20620071	270535	IPL 50/140-3/2	DN 50	3	1.618
-	-	-	20620072	270536	IPL 50/150-4/2	DN 50	4	1.774
-	-	-	20620057	270483	IPL 50/155-4/2	DN 50	4	2.435
-	-	-	20620242	270484	IPL 50/165-5.5/2	DN 50	5,5	3.096
-	-	-	20620054	270475	IPL 50/175-7.5/2	DN 50	7,5	4.038





**BOMBAS CIRCULADORAS ROTOR SECO**  
**MEDIANO CAUDAL (2 Y 4 POLOS)**  
**MARCA:** SALMSON (FRANCIA) / WILO (ALEMANIA)  
**VOLT:** 380V  
 TEMPERATURA DEL LIQUIDO DE -20°C HASTA 120°C  
 VELOCIDAD: 1450 RPM O 2900 RPM  
**UNIDAD DE VENTA:** UNITARIO

CÓDIGO	REF. SALMSON	MODELO	CÓDIGO	REF. WILO	MODELO	MEDIDA	P2 (W)	USD NETO
20620210	207389	LRL 206-11/2.2	20620114	270769	IPL 65/110-2.2/2	DN 65	2,2	1.341
-	-	-	20620073	270537	IPL 65/115-1.5/2	DN 65	1,5	1.237
20620206	207356	LRL 206-13/3	20620075	270539	IPL 65/120-3/2	DN 65	3	1.449
20620207	207358	LRL 206-14/4	20620124	270897	IPL 65/130-4/2	DN 65	4	1.644
-	-	-	20620240	270474	IPL 65/155-7.5/2	DN 65	7,5	3.466
-	-	-	20620333	270782	IPL 65/165-5.5/2	DN 65	5,5	3.226
-	-	-	20620243	270485	IPL 65/175-7.5/2	DN 65	7,5	3.900
20620211	207390	LRL 208-10.5/3	20620125	270898	IPL 80/105-3/2	DN 80	3	1.506
-	-	-	20620076	270541	IPL 80/115-2.2/2	DN 80	2,2	1.311
20620212	207391	LRL 208-12/4	20620118	270797	IPL 80/120-4/2	DN 80	4	1.669
-	-	-	20620335	270820	IPL 80/145-5.5/2	DN 80	5,5	2.698
-	-	-	20620334	270790	IPL 80/155-7.5/2	DN 80	7,5	3.366
-	-	-	20620129	270910	IPL 32/135-0.25/4	DN 32	0,25	1.074
20620208	207369	LRL 404-11/0.12	20620241	270480	IPL 40/110-0.12/4	DN 40	0,12	1.232
20620016	207368	LRL 404-13/0.25	20620079	270546	IPL 40/130-0.25/4	DN 50	0,25	1.139
20620017	207370	LRL 404-15/0.37	20620080	270547	IPL 40/160-0.37/4	DN 50	0,37	1.153
-	-	-	20620081	270548	IPL 50/110-0.25/4	DN 50	0,25	1.170
20620209	207374	LRL 405-13/0.37	20620082	270549	IPL 50/130-0.37/4	DN 50	0,37	1.230
20620001	207170	LRL 405-15/0.55	20620083	270550	IPL 50/160-0.55/4	DN 50	0,55	1.379
20620018	207380	LRL 406-14/0.55	20620116	270795	IPL 65/130-0.55/4	DN 65	0,55	1.202
20620213	207392	LRL 408-12.5/0.75	20620130	270911	IPL 80/125-0.75/4	DN 80	0,75	1.401
20620214	207393	LRL 408-14/1.1	20620131	270912	IPL 80/140-1.1/4	DN 80	1,1	1.574







MODELO	Q (M <sup>3</sup> /H)		1,2	2,4	3,6	4,8	6	7,2	8,4	9,6	10,8	13,2	14,4	15,6	16,8	20,4	26,4	27,6	28,8	32,4	42	49,2	
	Q (L/MIN)		20	40	60	80	100	120	140	160	180	220	240	260	280	340	440	460	480	540	700	820	
IPL 30/85-0,18/2 PN 10	H (METROS)	8,2	7,9	7,2	6,3	5,1	3,9																
IPL 30/90-0,25/2 PN 10		10,3	9,9	9,3	8,3	7,2	5,8	4,4															
IPL 32/85-0,37/2 PN 10		9,4	9,2	9,0	8,6	8,1	7,5	6,6	5,5	4,3													
IPL 32/95-0,55/2 PN 10			12,9	12,7	12,4	11,9	11,3	10,6	9,7	8,7	6,0												
IPL 32/105-0,75/2 PN 10			15,9	15,8	15,5	15,1	14,6	14,0	13,1	12,1	9,6	8,1	6,5	4,7									
IPL 32/125-1,1/2 PN 10			21,2	21,1	20,8	20,5	20,0	19,4	18,7	17,8	15,6	14,2	12,8	11,1	5,4								
IPL 32/135-1,5/2 PN 10			25,0	24,9	24,6	24,3	23,8	23,3	22,6	21,8	19,9	18,8	17,4	16,0	10,3								
IPL 32/165-3/2 PN 10				32,6	32,5	32,4	32,2	32,0	31,6	31,2	30,2	29,6	28,9	28,2	25,8	21,0							
IPL 32/175-4/2 PN 10						40,6	40,4	40,1	39,8	39,4	38,4	37,9	37,2	36,5	34,1	29,1	28,0						
IPL 40/75-0,12/2 PN 10			4,5	4,4	4,3	4,1	3,8	3,4	3,0	2,5	1,4												
IPL 40/90-0,37/2 PN 10			7,7	7,7	7,5	7,3	7,0	6,6	6,1	5,5	4,1	3,3											
IPL 40/115-0,55/2 PN 10			12,4	12,4	12,2	12,1	11,8	11,5	11,2	10,7	9,5	8,8	8,0	7,2									
IPL 40/120-1,5/2 PN 10				18,5	18,6	18,7	18,7	18,7	18,6	18,5	18,2	18,0	17,7	17,4	16,1	13,4	12,8	12,2					
IPL 40/130-2,2/2 PN 10					22,0	22,1	22,1	22,1	22,1	22,1	21,8	21,6	21,3	21,0	19,8	17,0	16,4	15,7	13,6				
IPL 40/150-3/2 PN 10					27,9	28,0	28,0	28,0	28,0	28,0	27,9	27,8	27,6	27,5	26,7	24,6	24,1	23,5	21,6	14,9			
IPL 40/160-4/2 PN 10						31,2	31,2	31,3	31,3	31,3	31,2	31,1	31,0	30,9	30,3	28,6	28,2	27,7	25,9	19,5	13,1		

MODELO	Q (M <sup>3</sup> /H)		3,6	8,4	12	13,2	18	24	30	36	42	44,4	48	51,6	54	55,2	60	66	68,4	78	84	85,2	88,8	108	118,8	135,6	
	Q (L/MIN)		60	140	200	220	300	400	500	600	700	740	800	860	900	920	1000	1100	1140	1300	1400	1420	1480	1800	1980	2260	
IPL 50/105-0,75/2 PN 10	H (METROS)	12,1	11,7	11,1	10,9	9,5	7,1	4,1																			
IPL 50/120-1,5/2 PN 10			14,3	14,2	14,2	13,9	13,2	12,1																			
IPL 50/130-2,2/2 PN 10			17,9	17,9	17,8	17,6	17,1	16,0	14,6	12,7	11,9																
IPL 50/140-3/2 PN 10			22,0	22,0	21,9	21,7	21,1	20,2	18,9	17,2	16,4	15,1	13,6	12,5	11,9												
IPL 50/150-4/2 PN 10			26,6	26,6	26,5	26,3	25,8	25,0	23,8	22,3	21,5	20,2	18,7	17,6	17,0												
IPL 50/155-4/2 PN 10			27,8	27,8	27,8	27,6	27,4	26,9	26,1	24,9	24,4	23,4	22,2	21,3													
IPL 50/165-5,5/2 PN 10			32,6	32,5	32,4	32,1	31,4	30,4	29,0	27,3	26,5	25,1	23,6	22,6	22,0	19,5											
IPL 50/175-7,5/2 PN 10				38,0	38,0	37,7	37,3	36,7	35,8	34,6	34,0	33,0	31,9	31,0	30,6	28,6	25,6	24,3									
IPL 65/110-2,2/2 PN 10			15,1	15,1	15,1	15,1	15,0	14,6	14,0	13,1	12,7	11,9	11,1	10,5	10,2	8,9	7,1	6,4									
IPL 65/115-1,5/2 PN 10			14,0	13,8	13,7	13,3	12,7	11,7	10,5	8,8	7,9	6,6	4,9														
IPL 65/120-3/2 PN 10			18,2	18,1	18,1	18,0	17,9	17,6	17,2	16,5	16,1	15,5	14,8	14,2	13,9	12,7	11,0	10,2	7,4								
IPL 65/130-4/2 PN 10				21,4	21,3	21,3	21,2	21,1	20,7	20,2	19,9	19,4	18,8	18,3	18,1	17,0	15,5	14,8	11,9	9,8	9,4	8,2					
IPL 65/155-7,5/2 PN 10				26,3	26,4	26,4	26,5	26,5	26,4	26,3	26,2	26,0	25,9	25,8	25,5	24,9	24,7	23,4	22,5	22,3	21,7	17,7					
IPL 65/165-5,5/2 PN 10			25,5	25,7	25,7	25,9	25,9	25,7	25,3	24,7	24,4	23,9	23,4	23,0	22,8	21,9	20,7	20,2	18,1	16,8							
IPL 65/175-7,5/2 PN 10			33,1	33,1	33,1	33,0	32,8	32,4	31,9	31,7	31,3	30,9	30,5	30,4	29,7	28,6	28,2	26,2	24,8	24,5	23,6						
IPL 80/105-3/2 PN 10			14,5	14,5	14,5	14,2	13,9	13,4	13,0	12,8	12,4	12,1	11,9	11,8	11,3	10,7	10,5	9,5	8,8	8,6							
IPL 80/115-2,2/2 PN 10			16,1	15,8	15,8	15,4	14,9	14,3	13,7	13,0	12,7	12,2	11,6	11,3	11,0	10,2	8,9	8,4	5,9								
IPL 80/120-4/2 PN 10			18,4	18,4	18,2	17,8	17,5	17,0	16,5	16,3	16,0	15,6	15,3	15,2	14,7	13,9	13,6	12,3	11,4	11,2	10,6	7,1	4,9				
IPL 80/145-5,5/2 PN 10			18,2	18,2	18,2	18,2	18,3	18,3	18,3	18,3	18,3	18,2	18,2	18,2	18,0	17,8	17,7	17,1	16,6	16,5	16,2	14,0	12,7				
IPL 80/155-7,5/2 PN 10					22,5	22,5	22,5	22,6	22,6	22,6	22,6	22,6	22,6	22,6	22,6	22,5	22,4	22,3	21,9	21,5	21,5	21,2	19,5	18,2	16,0		

MODELO	Q (M <sup>3</sup> /H)		1,2	2,4	3,6	4,8	6	7,2	8,4	9,6	10,8	12	13,2	15,6	18	20,4	21,6	22,8	24	26,4	30	31,2	36	40,8	42	48	60	69,6	74,4
	Q (L/MIN)		20	40	60	80	100	120	140	160	180	200	220	260	300	340	360	380	400	440	500	520	600	680	700	800	1000	1160	1240
IPL 32/105-0,12/4 PN 10	H (METROS)	4,1	4,0	3,8	3,4	2,8	2,1	1,2																					
IPL 32/135-0,25/4 PN 10		6,2	6,1	6,0	5,7	5,2	4,6	3,8	2,8	1,6																			
IPL 40/110-0,12/4 PN 10		3,2	3,2	3,1	2,9	2,7	2,4	2,0	1,6	1,1																			
IPL 40/130-0,25/4 PN 10			5,4	5,4	5,4	5,3	5,2	5,0	4,9	4,6	4,4	4,1	3,3	2,5															
IPL 40/160-0,37/4 PN 10			7,0	7,0	7,0	7,0	6,9	6,8	6,6	6,4	6,2	5,9	5,2	4,3	3,3	2,8													
IPL 50/130-0,37/4 PN 10				5,4	5,3	5,3	5,3	5,2	5,2	5,1	5,0	4,9	4,7	4,4	4,0	3,8	3,6	3,4	2,9										
IPL 50/160-0,55/4 PN 10				7,6	7,6	7,5	7,5	7,5	7,5	7,4	7,3	7,2	7,0	6,8	6,4	6,2	6,0	5,8	5,4	4,6	4,3								
IPL 65/120-0,37/4 PN 10					4,5	4,5	4,5	4,5	4,5	4,5	4,5	4,5	4,4	4,3	4,1	4,0	3,9	3,8	3,5	3,0	2,9	2,1	1,4						
IPL 65/130-0,55/4 PN 10						5,6	5,6	5,6	5,6	5,6	5,6	5,6	5,6	5,5	5,5	5,4	5,3	5,2	5,1	4,9	4,6	4,4	3,8	3,1	2,9	1,8			
IPL 80/125-0,75/4 PN 10							5,4	5,4	5,3	5,3	5,3	5,3	5,3	5,3	5,2	5,2	5,1	5,1	5,1	5,0	4,9	4,9	4,7	4,4	4,4	4,0	2,8	1,7	
IPL 80/140-1,1/4 PN 10							7,0	7,0	7,0	7,0	7,0	6,9	6,9	6,9	6,8	6,8	6,8	6,7	6,7	6,6	6,5	6,3	6,1	6,1	5,7	4,7	3,6	3,1	

## ESTANQUES DE EXPANSIÓN



### ESTANQUE DE EXPANSIÓN MEMBRANA FIJA

MARCA: VAREM (ITALIA)  
TEMPERATURA DE -10°C A 99°C  
PRESIÓN: 5 BAR  
UNIDAD DE VENTA: UNITARIO

CÓDIGO	REF.	MODELO	MEDIDA	USD NETO
20700000	164200	8 LITROS	3/4"	47
20700001	164202	12 LITROS	3/4"	57
20700002	164204	18 LITROS	3/4"	64
20700003	164206	25 LITROS	3/4"	73
20700004	164208	40 LITROS	3/4"	127



### ESTANQUE DE EXPANSIÓN A DIAFRAGMA

MARCA: VAREM (ITALIA)  
TEMPERATURA DE -10°C A 99°C  
MEMBRANA FIJA  
PRESIÓN: 5 BAR  
UNIDAD DE VENTA: UNITARIO

CÓDIGO	REF.	MODELO	MEDIDA	USD NETO
20700005	164220	35 LITROS	3/4"	112
20700006	164222	50 LITROS	3/4"	143
20700007	164224	80 LITROS	3/4"	182
20700008	164226	100 LITROS	3/4"	234



### ABRAZADERA PARA ESTANQUES DE EXPANSIÓN

MARCA: VAREM (ITALIA)  
UNIDAD DE VENTA: UNITARIO

CÓDIGO	REF.	MODELO	USD NETO
20730011	164250	8 A 40 LITROS	12



### ESTANQUE DE EXPANSIÓN MEMBRANA INTERCAMBIABLE

MARCA: VAREM (ITALIA)  
TEMPERATURA DE -10°C A 99°C  
PRESIÓN: 6 BAR  
UNIDAD DE VENTA: UNITARIO

CÓDIGO	REF.	MODELO	MEDIDA	USD NETO
20700009	164260	60 LITROS	1"	164
20700010	164262	80 LITROS	1"	225
20700011	164264	100 LITROS	1"	274
20700012	164266	150 LITROS	1 1/2"	403
20700013	164268	200 LITROS	1 1/2"	490
20700014	164270	250 LITROS	1 1/2"	590
20700015	164272	300 LITROS	1 1/2"	714
20700016	164274	500 LITROS	1 1/2"	1.146
20700017	164276	600 LITROS	1 1/2"	1.518



### ESTANQUE DE EXPANSIÓN MEMBRANA INTERCAMBIABLE

SANITARIO  
MARCA: VAREM (ITALIA)  
TEMPERATURA DE -10°C A 99°C  
UNIDAD DE VENTA: UNITARIO

CÓDIGO	REF.	MODELO	MEDIDA	PRESIÓN	USD NETO
20700018	164300	8 LITROS	3/4"	8 BAR	53
20700019	164302	12 LITROS	3/4"	8 BAR	64
20700020	164304	24 LITROS	3/4"	8 BAR	77
20700028	164305	40 LITROS	1"	10 BAR	140
20700029	164306	60 LITROS	1"	10 BAR	246
20700030	164307	100 LITROS	1"	10 BAR	415









# CLIMATIZACIÓN VENTILACIÓN &

## CLIMATIZACIÓN

- 201** Aire Acondicionado Residencial-Comercial, Marca KHÖNE / Samsung
- 202** Aire Acondicionado Comercial, Marca KHÖNE Inverter
- 202** Aire Acondicionado Comercial, Marca KHÖNE
- 203** Equipos Multi-Split Inverter Samsung - Sistema FJM
- 205** Samsung EHS Calefacción - Aire Acondicionado Monoblock
- 206** Samsung EHS Calefacción - Aire Acondicionado Residencial
- 207** Samsung EHS Calefacción - Aire Acondicionado Comercial Dividido
- 209** Aire Acondicionado Comercial, Marca YORK
- 210** Aire Acondicionado Industrial - Comercial, Marca YORK
- 212** Aire Acondicionado Industrial - Comercial Equipos Especiales
- 213** Chillers Comercial - Industrial, Marca Thermocold
- 214** Unidades Manejadoras de Aire, Marca VTS
- 215** Accesorios Aire Acondicionado
- 217** Sistemas de Unión Cobre Zoomlock
- 219** Válvulas y Controles, Marca Johnson Controls
- 222** Válvulas de Equilibrado, Marca Oventrop
- 223** Herramientas - Accesorios, Marca Yellow Jacket
- 225** Herramientas - Productos Refrigeración
- 228** Productos y Accesorios Refrigeración, Marca Rectorseal
- 229** Ductos Pre-Aislados
- 230** Controles y Medidores, Marca Dwyer
- 232** Aislamiento Térmico de Espuma Elastomérica
- 233** Amortiguadores Anti-Sísmicos, Marca Acrefine
- 236** Soportes, Marca Gripple

## VENTILACIÓN

- 237** Cortinas de Aire
- 238** Difusores y Rejillas, Marca KHÖNE
- 239** Gama Habitat
- 241** Gama Industrial
- 248** Accesorios Eléctricos
- 249** Accesorios de Montaje

# KHÖNE®



Equipos de  
Climatización y Ventilación



# CLIMATIZACIÓN

## AIRE ACONDICIONADO RESIDENCIAL-COMERCIAL, MARCA KHÖNE / SAMSUNG

Eficiencia **A**



### SPLIT PRESENTACIÓN MURO ECOLÓGICO ON-OFF FRÍO/CALOR

MARCA: KHÖNE  
**INCLUYE:** KIT DE 5 METROS CONEXIÓN TUBERÍAS Y CONTROL REMOTO  
**REFRIGERANTE:** R-410A  
**COLOR:** BLANCO  
**EFICIENCIA:** A  
**UNIDAD DE VENTA:** UNITARIO

CÓDIGO	REF.	MODELO	BTU	USD NETO
14180011	203120	KSM-09BC1	9.000	488
14180016	203125	KSM-12BC1	12.000	554
14180021	203130	KSM-18BC1	18.000	789
14180026	203135	KSM-24BC1	24.000	1.073

Eficiencia **A**



### SPLIT PRESENTACIÓN MURO ECOLÓGICO INVERTER

MARCA: SAMSUNG  
**INCLUYE:** KIT DE 4 METROS CONEXIÓN TUBERÍAS Y CONTROL REMOTO  
**FILTRO AIRE ESPECIAL:** VIRUS DOCTOR  
**REFRIGERANTE:** R-410A  
**COLOR:** BLANCO  
**EFICIENCIA:** A  
**UNIDAD DE VENTA:** UNITARIO

CÓDIGO	REF.	MODELO	BTU	NETO
14180065	208295	SPLIT MURO INVERTER 9.000 BTU/H	9.000	\$ 713.123
14180066	208296	SPLIT MURO INVERTER 12.000 BTU/H	12.000	\$ 776.047
14180067	208297	SPLIT MURO INVERTER 18.000 BTU/H	18.000	\$ 1.027.744
14180068	208298	SPLIT MURO INVERTER 24.000 BTU/H	24.000	\$ 1.247.978



### SPLIT CASSETTE ECOLÓGICO FRÍO CALOR

MARCA: KHÖNE  
**INCLUYE:** PANEL 4 VÍAS, CONTROL REMOTO INALÁMBRICO Y KIT DE TUBERÍAS 4 METROS  
**REFRIGERANTE:** R-410A  
**COLOR:** BLANCO  
**TIPO:** LARGA DISTANCIA  
**UNIDAD DE VENTA:** UNITARIO

CÓDIGO	REF.	MODELO	BTU	USD NETO
14200049	203570	KCA-H12/4R1	12.000/220V	1.132
14200050	203572	KCA-H18/4R1	18.000/220V	1.228
14200051	203574	KCA-H24/4R1	24.000/220V	1.515
14200053	203576	KCA-H36/5R1	36.000/380V	2.231
14200055	203578	KCA-H48/5R1	48.000/380V	2.544
14200057	203580	KCA-H60/5R1	60.000/380V	2.772



### SPLIT PRESENTACIÓN PISO - CIELO ECOLÓGICO

MARCA: KHÖNE  
**INCLUYE:** KIT DE 4 METROS TUBERÍAS Y CONTROL REMOTO INALÁMBRICO  
**REFRIGERANTE:** R-410A  
**COLOR:** BLANCO  
**TIPO:** LARGA DISTANCIA  
**UNIDAD DE VENTA:** UNITARIO

CÓDIGO	REF.	MODELO	BTU	USD NETO
14200023	203520	KPC-H18/4R1	18.000/220V	1.201
14200024	203522	KPC-H24/4R1	24.000/220V	1.449
14200025	203524	KPC-H36/5R1	36.000/380V	2.155
14200026	203526	KPC-H48/5R1	48.000/380V	2.525
14200028	203528	KPC-H60/5R1	60.000/380V	2.746

Eficiencia **A**



### SPLIT PRESENTACIÓN MURO ECOLÓGICO INVERTER FRÍO/CALOR

MARCA: KHÖNE  
**INCLUYE:** KIT DE 5 METROS CONEXIÓN TUBERÍAS Y CONTROL REMOTO, CONEXIÓN WI-FI INCLUIDO  
**REFRIGERANTE:** R-410A  
**COLOR:** BLANCO  
**EFICIENCIA:** A  
**UNIDAD DE VENTA:** UNITARIO

CÓDIGO	REF.	MODELO	BTU	USD NETO
14180042	203260	KSMI-09BC1	9.000	713
14180045	203264	KSMI-12BC1	12.000	779
14180048	203268	KSMI-18BC1	18.000	1.056
14180051	203272	KSMI-24BC1	24.000	1.393



### VENTANA ECOLÓGICO

MARCA: KHÖNE  
**INCLUYE:** CONTROL REMOTO  
**REFRIGERANTE:** R-410A  
**COLOR:** BLANCO  
**UNIDAD DE VENTA:** UNITARIO

CÓDIGO	REF.	BTU	USD NETO
14190000	203059	9.000	462
14190001	203060	12.000	508



### SPLIT DUCTO ECOLÓGICO FRÍO CALOR

MARCA: KHÖNE  
**INCLUYE:** CONTROL REMOTO ALÁMBRICO Y KIT DE TUBERÍAS 4 METROS  
**REFRIGERANTE:** R-410A  
**COLOR:** BLANCO  
**TIPO:** LARGA DISTANCIA  
**UNIDAD DE VENTA:** UNITARIO

CÓDIGO	REF.	MODELO	BTU	OBSERVACIÓN	USD NETO
14200006	203150	KDU-H18/4R1	18.000/220V	SLIM DUCT	1.244
14200007	203155	KDU-H24/4R1	24.000/220V	SLIM DUCT	1.419
14200008	203160	KDU-H36/5R1	36.000/380V	MEDIUM ESP	2.155
14200009	203165	KDU-H48/5R1	48.000/380V	MEDIUM ESP	2.531
14200010	203170	KDU-H60/5R1	60.000/380V	MEDIUM ESP	2.729



## AIRE ACONDICIONADO COMERCIAL, MARCA KHÖNE INVERTER

### SPLIT PRESENTACIÓN PISO-CIELO INVERTER FRÍO CALOR

**MARCA:** KHÖNE  
**INCLUYE:** REMOTO INALÁMBRICO Y KIT DE TUBERÍAS 5 METROS  
**REFRIGERANTE:** R-410A  
**COLOR:** BLANCO  
**TIPO:** LARGA DISTANCIA  
**UNIDAD DE VENTA:** UNITARIO



CÓDIGO	REF.	MODELO	BTU	USD NETO
14200203	203081	KPCI-MUE24HFN1	24.000/220V	2.080
14200204	203082	KPCI-KFR36HDN1	36.000/380V	2.544
14200205	203083	KPCI-KFR48HDN1	48.000/380V	3.041
14200206	203084	KPCI-KFR60HDN1	60.000/380V	3.440

### SPLIT DUCTO INVERTER FRÍO CALOR

**MARCA:** KHÖNE  
**INCLUYE:** KIT DE 5 METROS TUBERÍAS Y CONTROL REMOTO ALÁMBRICO  
**REFRIGERANTE:** R-410A  
**COLOR:** BLANCO  
**TIPO:** LARGA DISTANCIA  
**UNIDAD DE VENTA:** UNITARIO



CÓDIGO	REF.	MODELO	BTU	OBSERVACIÓN	USD NETO
14200207	203090	KDUI-MT118HFN1	18.000/220V	SLIM DUCT	1.665
14200208	203091	KDUI-MT124HFN1	24.000/220V	SLIM DUCT	2.141
14200209	203092	KDUI-KFR36HDN1	36.000/380V	MEDIUM ESP	2.559
14200210	203093	KDUI-KFR48HDN1	48.000/380V	MEDIUM ESP	3.108
14200211	203094	KDUI-KFR60HDN1	60.000/380V	MEDIUM ESP	3.508

## AIRE ACONDICIONADO COMERCIAL, MARCA KHÖNE

### CHILLER MODULAR ENFRIADO POR AIRE ECOLÓGICO

**MARCA:** KHÖNE  
**TIPO:** BOMBA DE CALOR  
**INCLUYE:** CONTROLADOR  
**REFRIGERANTE:** R-410A  
**UNIDAD DE VENTA:** UNITARIO



CÓDIGO	REF.	MODELO	CAPACIDAD FRÍO/CALOR	USD NETO
14210003	219230	CLS-F30HW	30/32 KW	7.845
14210000	203281	CLS-F65HW	65/69 KW	13.210
14210004	219234	CLS-F130HW	130/140 KW	25.031

### SPLIT CASSETTE INVERTER FRÍO CALOR

**MARCA:** KHÖNE  
**INCLUYE:** PANEL 4 VÍAS, CONTROL REMOTO INALÁMBRICO Y KIT DE TUBERÍAS 5 METROS  
**REFRIGERANTE:** R-410A  
**COLOR:** BLANCO  
**TIPO:** LARGA DISTANCIA  
**UNIDAD DE VENTA:** UNITARIO



CÓDIGO	REF.	MODELO	BTU	USD NETO
14200222	203070	KCAI-KFR12HRFN1	12.000/220V	1.207
14200223	203071	KCAI-KFR18HRFN1	18.000/220V	1.639
14200224	203072	KCAI-MCD24HFN1	24.000/220V	2.156
14200225	203073	KCAI-KFR36HRDN1	36.000/380V	2.609
14200226	203074	KCAI-KFR48HRDN1	48.000/380V	3.042
14200227	203075	KCAI-KFR60HRDN1	60.000/380V	3.486





## EQUIPOS MULTI-SPLIT INVERTER SAMSUNG - SISTEMA FREE JOINT MULTI (FJM)



**UNIDAD EXTERIOR FJM  
BOMBA DE CALOR INVERTER**  
MARCA: SAMSUNG  
REFRIGERANTE: R-410A  
TECNOLOGÍA: INVERTER BOMBA DE CALOR  
ELECTRICIDAD: 220V/1F/50HZ  
UNIDAD DE VENTA: UNITARIO

CÓDIGO	REF.	MODELO	UI MÁX.	CAPACIDAD FRIJO KW / BTU/H	CAPACIDAD CALOR KW / BTU/H	NETO
14200212	208821	AJ040MCJ2EH/EU*	2	4 / 13.600	4,4 / 15.000	\$ 922.709
14200102	208823	AJ050MCJ2EH/EU	2	5 / 17.100	5,7 / 19.400	\$ 941.163
14200213	208825	AJ052MCJ3EH/EU*	3	5,2 / 17.700	6,3 / 21.500	\$ 1.199.521
14200103	208827	AJ068MCJ3EH/EU	3	6,8 / 23.200	8 / 27.300	\$ 1.273.338
14200104	208831	AJ070MCJ4EH/EU	4	7 / 23.900	8,6 / 29.300	\$ 1.607.358
14200105	208833	AJ080MCJ4EH/EU	4	8 / 27.300	9,3 / 31.700	\$ 1.839.880
14200106	208835	AJ0100MCJ5EH/EU	5	10 / 34.100	12 / 40.900	\$ 2.297.545

(\*) EQUIPOS A PEDIDO



**UNIDAD INTERIOR CASSETTE FJM**  
MARCA: SAMSUNG  
INCLUYE: CONTROL REMOTO INALÁMBRICO  
UNIDAD DE VENTA: UNITARIO

CÓDIGO	REF.	MODELO	CAPACIDAD FRIJO KW / BTU/H	CAPACIDAD CALOR KW / BTU/H	NETO
14200214	209003	AJN016NDEHA/EU*	1,6 / 5.500	2 / 6.800	\$ 379.766
14200215	209005	AJN020NDEHA/EU*	2 / 6.800	2,2 / 7.500	\$ 384.010
14200216	209007	AJN026NDEHA/EU*	2,6 / 8.900	2,9 / 9.900	\$ 392.496
14200217	209008	AJN035NDEHA/EU*	3,5 / 11.900	3,8 / 13.000	\$ 407.347
14200218	209009	AJN052NDEHA/EU*	5,2 / 17.700	5,6 / 19.100	\$ 420.077
14230256	208717	PANEL CASSETTE PC4SUSMC ACCESORIO OBLIGATORIO **			\$ 375.000
14200114	209018	UNIDAD CONEXIÓN WI - FI (ACCESORIO OPCIONAL)			\$ 122.532

(\*) EQUIPOS A PEDIDO



**UNIDAD INTERIOR DUCTO FJM**  
MARCA: SAMSUNG  
INCLUYE: CONTROL REMOTO ALÁMBRICO  
UNIDAD DE VENTA: UNITARIO

CÓDIGO	REF.	MODELO	CAPACIDAD FRIJO KW / BTU/H	CAPACIDAD CALOR KW / BTU/H	NETO
14200219	209010	NJ026LHXEA*	2,6 / 8.900	2,9 / 9.900	\$ 567.840
14200220	209011	NJ035LHXEA*	3,5 / 11.900	3,8 / 13.000	\$ 594.880
14200221	209012	MH052FUEA*	5,2 / 17.700	5,6 / 19.100	\$ 676.000
14200114	209018	UNIDAD CONEXIÓN WI - FI (ACCESORIO OPCIONAL)			\$ 122.532

(\*) EQUIPOS A PEDIDO



**UNIDAD INTERIOR MURO FJM**  
MARCA: SAMSUNG  
MODELO: MALDIVES  
INCLUYE: CONTROL REMOTO INALÁMBRICO  
UNIDAD DE VENTA: UNITARIO

CÓDIGO	REF.	MODELO	CAPACIDAD FRIJO KW / BTU/H	CAPACIDAD CALOR KW / BTU/H	NETO
14200109	209013	AR07MSFPEWQN/EU	2 / 6.800	2,2 / 7.500	\$ 231.679
14200110	209014	AR09MSFPEWQN/EU	2,7 / 9.200	3,2 / 10.900	\$ 237.195
14200111	209015	AR12MSFPEWQN/EU	3,5 / 11.900	3,5 / 11.900	\$ 240.872
14200112	209016	AR18MSFPEWQN/EU	5 / 17.100	6,0 / 20.500	\$ 323.615
14200113	209017	AR24MSFPEWQN/EU	6,8 / 23.200	7,7 / 26.300	\$ 329.131
14200114	209018	UNIDAD CONEXIÓN WI - FI (ACCESORIO OPCIONAL)			\$ 122.532
14200115	209019	SUB PBA MIN-A00 (P/CONEXIÓN WI-FI)			\$ 26.478



**UNIDAD INTERIOR CONSOLA FJM**  
MARCA: SAMSUNG  
INCLUYE: CONTROL REMOTO INALÁMBRICO  
FILTRO AIRE ESPECIAL: VIRUS DOCTOR  
UNIDAD DE VENTA: UNITARIO

CÓDIGO	REF.	MODELO	CAPACIDAD FRIJO KW / BTU/H	CAPACIDAD CALOR KW / BTU/H	NETO
14200107	208837	MH026FJEA	2,6 / 8.900	2,9 / 9.900	\$ 567.840
14200108	209000	MH035FJEA	3,5 / 11.900	3,8 / 13.000	\$ 594.880
14200228	209001	MH056FJEA	5,2 / 17.700	5,6 / 19.100	\$ 676.000
14200114	209018	UNIDAD CONEXIÓN WI - FI (ACCESORIO OPCIONAL)			\$ 122.532
14200115	209019	SUB PBA MIN-A00 (P/CONEXIÓN WI-FI)			\$ 26.478



# SAMSUNG



## Wind-Free™ Cassette 1 Vía

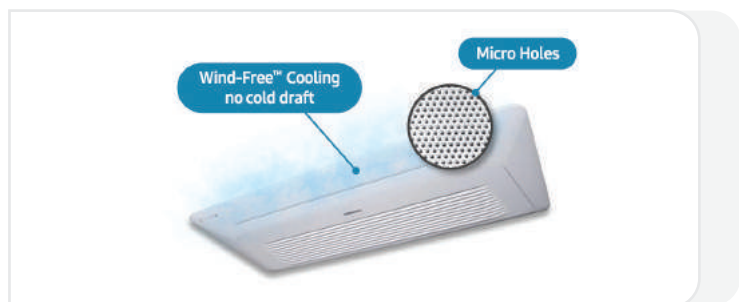

Wind-Free™ mantiene el aire frío sin la incómoda corriente

La Tecnología Wind-Free™ mantiene el lugar confortable y fresco sin la sensación de corriente de aire frío.

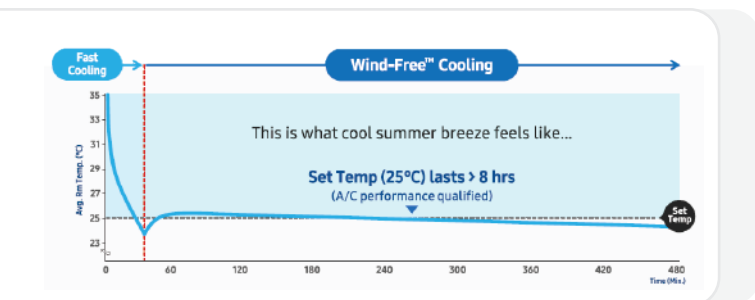

### Enfriamiento de Wind-Free™

El cassette 1 vía Wind-Free™ enfría el aire rápido y uniforme usando una aleta más grande. El Enfriamiento Wind-Free™ mantiene la temperatura confortable por más de 8 horas.

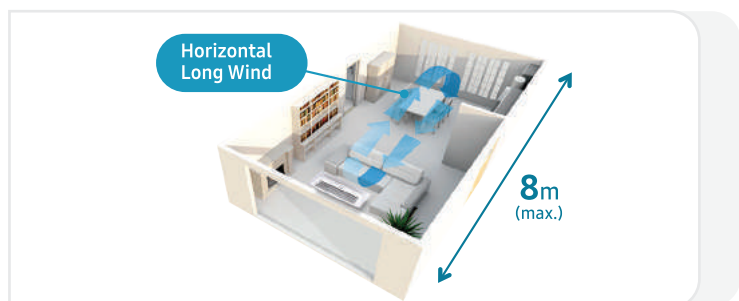

### Enfriamiento más rápido

Puede suministrar aire frío hasta 8m con ángulo de operación amplio, en conjunto con un enfriamiento rápido y uniforme.

## SAMSUNG ECO HEATING SYSTEM CALEFACCIÓN - AIRE ACONDICIONADO MONOBLOCK



### ECO HEATING SYSTEM RESIDENCIAL MONOBLOCK

**MARCA:** SAMSUNG  
**TIPO:** BOMBA DE CALOR  
**TECNOLOGÍA:** INVERTER BOMBA DE CALOR  
**REFRIGERANTE:** R-410A  
**ELECTRICIDAD:** 220V/1F/50HZ  
**UNIDAD DE VENTA:** UNITARIO

CÓDIGO	REF.	MODELO	CAPACIDAD	NETO
14220022	208421	MONOBLOCK AE050JXYDEH/EU	5KW	\$ 1.741.871
14220023	208422	MONOBLOCK AE090JXYDEH/EU*	9KW	\$ 2.464.875
14220024	208423	MONOBLOCK AE120JXYDEH/EU	12KW	\$ 3.483.742
14220025	208424	MONOBLOCK AE140JXYDEH/EU*	14KW	\$ 3.538.604
14220000	208425	MONOBLOCK AE160JXYDEH/EU	16KW	\$ 3.595.426
14220001	208426	CONTROL MONOBLOCK MIM-E03AN		\$ 655.200

(\*) EQUIPOS A PEDIDO



### ACCESORIOS CHILLER ENFRIADOS POR AIRE

**MARCA:** SAMSUNG  
**UNIDAD DE VENTA:** UNITARIO

CÓDIGO	REF.	MODELO	NETO
14220026	208864	TARJETA CONTROL FAN COIL MIM-F00N	\$ 376.137
14220027	208804	TERMOSTATO FAN-COIL H/M/L ON-OFF VALVULA	\$ 75.712
14391063	208809	TARJETA CONTROL UNIDAD AHU PANEL DVM S	\$ 1.892.800
14230257	208810	CONTROLADOR TOUCH CHILLER DVM S	\$ 1.898.624
14230235	208813	CONTROLADOR CHILLER DVM S	\$ 215.342
14230258	208815	TARJETA GATEWAY BACNET CHILLER DVM S	\$ 1.849.120
14230259	208817	TARJETA GATEWAY LONWORK CHILLER DVM S	\$ 1.849.120
14230260	208819	TARJETA GATEWAY MODBUS CHILLER DVM S	\$ 1.849.120

(\*) EQUIPOS A PEDIDO



### CHILLER ENFRIADOS POR AIRE INVERTER TIPO MODULAR

**MARCA:** SAMSUNG  
**TIPO:** BOMBA DE CALOR  
**INTERCAMBIADOR DE PLACAS**  
**COMPRESOR:** INVERTER SCROLL (DUAL BLDC SCROLL)  
**REFRIGERANTE:** R-410A  
**UNIDAD DE VENTA:** UNITARIO

CÓDIGO	REF.	MODELO	CAPACIDAD	ELECTRICIDAD	NETO
14220036	208857	AG042KSVANH/EU	42KW	380V/3F/50HZ	\$ 14.930.398
14220017	208859	AG056KSVANH/EU	56KW	380V/3F/50HZ	\$ 15.356.974
14220018	208861	AG070KSVANH/EU	70KW	380V/3F/50HZ	\$ 17.160.000



## SAMSUNG ECO HEATING SYSTEM CALEFACCIÓN AIRE ACONDICIONADO RESIDENCIAL DIVIDIDO



**UNIDAD EXTERIOR ECO HEATING SYSTEM  
RESIDENCIAL ENFRIADA POR AIRE**  
MARCA: SAMSUNG  
REFRIGERANTE: R-410A  
TECNOLOGÍA: INVERTER BOMBA DE CALOR  
ELECTRICIDAD: 1/200/50  
UNIDAD DE VENTA: UNITARIO

CÓDIGO	REF.	MODELO	CAPACIDAD	NETO
14220028	208830	RD060PHXEA R410A *	6 KW	\$ 1.560.000
14220029	208832	RD070PHXEA R410A *	7 KW	\$ 1.622.400
14220030	208834	RD080PHXEA R410A *	8 KW	\$ 1.716.000
14220005	208836	RD110PHXEA R410A	11 KW	\$ 2.652.000
14220006	208838	RD140PHXEA R410A *	14 KW	\$ 2.808.000
14220007	208840	RD160PHXEA R410A	16 KW	\$ 3.120.000

(\*) EQUIPOS A PEDIDO



**UNIDAD INTERIOR MURO ECO HEATING SYSTEM  
RESIDENCIAL**  
MARCA: SAMSUNG  
REFRIGERANTE: R-410A  
INCLUYE: CONTROL REMOTO INALÁMBRICO  
ELECTRICIDAD: 1/200/50  
COLOR: BLANCO  
UNIDAD DE VENTA: UNITARIO

CÓDIGO	REF.	MODELO	CAPACIDAD	NETO
14220031	208846	NH022NHXEA NEO FORTE EHS	2,2KW	\$ 684.840
14220032	208848	NH028NHXEA NEO FORTE EHS	2,8 KW	\$ 698.256
14220033	208850	NH036NHXEA NEO FORTE EHS	3,6 KW	\$ 754.104
14220014	208852	NH056NHXEA NEO FORTE EHS	5,6 KW	\$ 843.024
14220034	208854	NH071NHXEA NEO FORTE EHS *	7,1 KW	\$ 867.672

(\*) EQUIPOS A PEDIDO



**UNIDAD INTERIOR ECO HEATING SYSTEM  
RESIDENCIAL**  
MARCA: SAMSUNG  
REFRIGERANTE: R-410A  
TECNOLOGÍA: INVERTER BOMBA DE CALOR  
ELECTRICIDAD: 1/200/50  
UNIDAD DE VENTA: UNITARIO

CÓDIGO	REF.	MODELO	T° CALOR	NETO
14220035	208842	NH080PHXEA, RESIST. 4 KW *	50°C	\$ 3.681.400
14220009	208844	NH160PHXEA, RESIST. 6 KW	50°C	\$ 4.056.000

(\*) EQUIPOS A PEDIDO



**ACCESORIOS ECO HEATING SYSTEM RESIDENCIAL**  
MARCA: SAMSUNG  
REFRIGERANTE: R-410A  
UNIDAD DE VENTA: UNITARIO

CÓDIGO	REF.	MODELO	NETO
14230196	208720	EEV KIT MEV - A13SA	\$ 121.680
14230198	208722	EEV KIT MEV - A16SA	\$ 121.680
14230202	208734	BIFURCADOR REF-NET MXJ - YA 1509 K	\$ 66.490



## SAMSUNG ECO HEATING SYSTEM CALEFACCIÓN - AIRE ACONDICIONADO COMERCIAL DIVIDIDO



### UNIDAD EXTERIOR ECO HEATING SYSTEM COMERCIAL ENFRIADA POR AIRE

MARCA: SAMSUNG  
REFRIGERANTE: R-410A  
TECNOLOGÍA: INVERTER BOMBA DE CALOR  
UNIDAD DE VENTA: UNITARIO

CÓDIGO	REF.	MODELO	CAPACIDAD	ELECTRICIDAD	NETO
14230232	208795	DVM S ECO AM050KXMDHEH 1 VENTILADOR	16 KW	1/220/50	\$ 2.393.867
14230058	208230	DVM S ECO AM050FXMDGH	16 KW	3/380/50	\$ 2.905.955
14230233	208796	DVM S AM080FXMDGH	25 KW	3/380/50	\$ 4.368.000
14230234	208797	DVM S AM100KXMDGH	32 KW	3/380/50	\$ 4.998.112
14230045	208214	DVM S AM160FXVAGH	50 KW	3/380/50	\$ 8.638.297



### UNIDAD EXTERIOR ECO HEATING SYSTEM COMERCIAL ENFRIADA POR AGUA

MARCA: SAMSUNG  
REFRIGERANTE: R-410A  
TECNOLOGÍA: INVERTER BOMBA DE CALOR  
ELECTRICIDAD: 3/380/50  
UNIDAD DE VENTA: UNITARIO

CÓDIGO	REF.	MODELO	CAPACIDAD	NETO
14230261	208205	DVM S WATER AM080FXWANR	25 KW	\$ 6.958.489
14230262	208207	DVM S WATER AM100FXWANR	32 KW	\$ 7.157.577

(\*) EQUIPOS A PEDIDO



### UNIDAD INTERIOR ECO HEATING SYSTEM COMERCIAL

MARCA: SAMSUNG  
REFRIGERANTE: R-410A Y R-134A  
TECNOLOGÍA: INVERTER BOMBA DE CALOR  
UNIDAD DE VENTA: UNITARIO

CÓDIGO	REF.	MODELO	T° CALOR	ELECTRICIDAD	NETO
14220008	208843	AM160FNBDEH/EU	50°C	1/220/50	\$ 2.392.208
14220010	208845	AM320FNBDEH/EU	50°C	1/220/50	\$ 3.636.156
14220011	208847	AM500FNBDEH/EU	50°C	1/220/50	\$ 4.210.286
14220012	208849	HT AM160FNBFB/EU COMPRESOR R-134A	80°C	1/220/50	\$ 7.080.936
14220013	208851	HT AM160FNBFB/EU COMPRESOR R-134A	80°C	3/380/50	\$ 7.080.936
14220015	208853	HT AM250FNBFB/EU COMPRESOR R-134A	80°C	1/220/50	\$ 7.505.791
14220016	208855	HT AM250FNBFB/EU COMPRESOR R-134A	80°C	3/380/50	\$ 7.463.689
14230168	208578	CONTROL HYDRO MWRWW00N			\$ 153.101





EL LÍDER MUNDIAL EN  
TECNOLOGÍA PARA EDIFICIOS  
LE BRINDA LA LÍNEA MÁS  
COMPLETA DE PRODUCTOS  
PARA SISTEMAS DE AIRE  
ACONDICIONADO

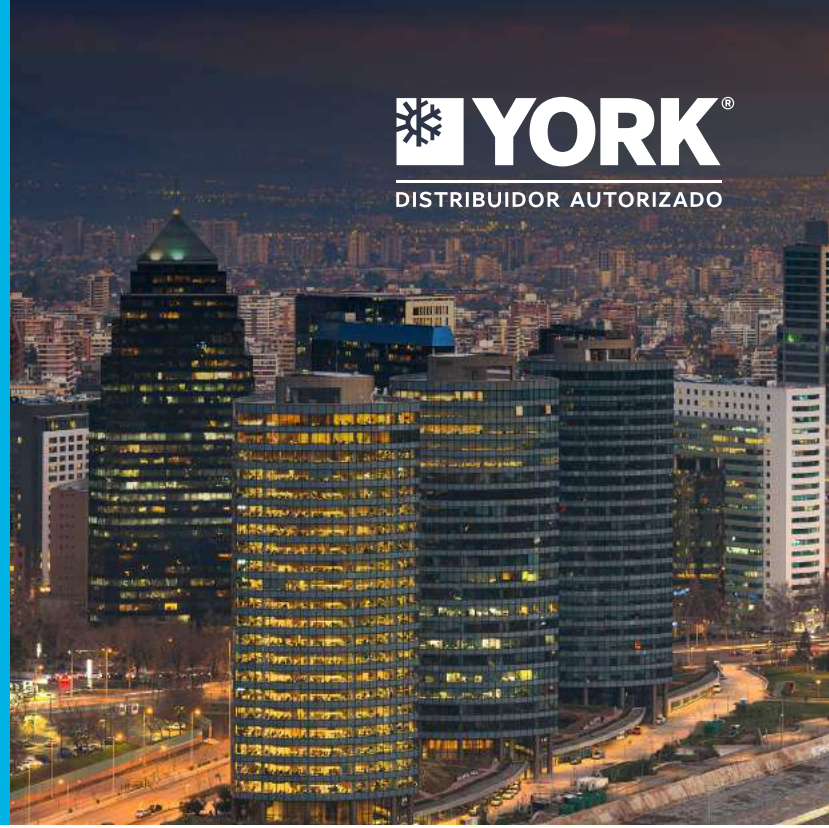

El portafolio de productos de **Johnson Controls** ha sido diseñado y fabricado para cumplir con los más altos estándares. Nuestra gama integrada de productos y servicios simplifica y optimiza el proceso de especificación e instalación. Y cuando todos los componentes trabajan juntos, los edificios funcionan de manera más eficiente y productiva.



- Chiller y Rooftops
- Split Inverter y Fan-Coil
- Válvulas y Actuadores
- Controles y Termostatos Inteligentes
- Controles y Accesorios para Fan-Coils



## AIRE ACONDICIONADO COMERCIAL, MARCA YORK



### SPLIT DUCTO ECOLÓGICO INVERTER

**MARCA:** YORK  
**INCLUYE:** CONTROL REMOTO ALÁMBRICO,  
 KIT DE TUBERÍAS  
**REFRIGERANTE:** R-410A  
**UNIDAD DE VENTA:** UNITARIO

CÓDIGO	REF.	MODELO	BTU FRÍO/CALOR	DISTANCIAS (M) ALTO X LARGO	USD NETO
14200160	229372	YEKE12BZEEBMOWX 220V	12.000 / 13.000	10 X 25	1.284
14200161	229374	YEKE18BZEEBMORX 220V	18.000 / 19.000	20 X 30	1.631
14200162	229376	YEKE24BZEEBMORX 220V	24.000 / 24.500	25 X 50	1.994
14200163	229378	YEKE36BZOEEMORX 380V	36.000 / 38.000	30 X 65	3.192
14200164	229380	YEKE48BZOEEMORX 380V	46.000 / 50.000	30 X 65	4.074
14200165	229382	YEKE55BZOEEMORX 380V	55.000 / 58.000	30 X 65	4.394



### SPLIT CASSETTE ECOLOGICO INVERTER

**MARCA:** YORK  
**INCLUYE:** CONTROL REMOTO INALÁMBRICO,  
 KIT DE TUBERÍAS  
**REFRIGERANTE:** R-410A  
**UNIDAD DE VENTA:** UNITARIO

CÓDIGO	REF.	MODELO	BTU FRÍO/CALOR	DISTANCIAS (M) ALTO X LARGO	USD NETO
14200150	229312	YTKE12BZEEBMORX 220V	12.000 / 13.000	10 X 25	1.502
14200151	229314	YTKE18BZEEBMORX 220V	18.000 / 19.000	20 X 30	1.791
14200152	229316	YKKE24BZEEBMORX 220V	23.500 / 26.400	25 X 50	2.386
14200153	229318	YKKE36BZOEEMORX 380V	36.000 / 39.000	30 X 65	3.343
14200154	229320	YKKE48BZOEEMORX 380V	48.000 / 50.000	30 X 65	4.133
14200155	229322	YKKE55BZOEEMORX 380V	55.000 / 58.000	30 X 65	4.945



### SPLIT PISO-CIELO ECOLOGICO INVERTER

**MARCA:** YORK  
**INCLUYE:** CONTROL REMOTO INALÁMBRICO,  
 KIT DE TUBERÍAS  
**REFRIGERANTE:** R-410A  
**UNIDAD DE VENTA:** UNITARIO

CÓDIGO	REF.	MODELO	BTU FRÍO/CALOR	DISTANCIAS (M) ALTO X LARGO	USD NETO
14200156	229344	YFKE24BZEEBMORX 220V	24.000 / 25.000	25 X 50	2.054
14200157	229346	YFKE36BZOEEMORX 380V	36.000 / 36.000	30 X 65	3.201
14200158	229348	YFKE48BZOEEMORX 380V	47.000 / 50.000	30 X 65	4.045
14200159	229350	YFKE55BZOEEMORX 380V	55.000 / 58.000	30 X 65	4.594



## AIRE ACONDICIONADO INDUSTRIAL - COMERCIAL, MARCA YORK



### CHILLER ENFRIADO POR AIRE ECOLÓGICO ALTA EFICIENCIA

**MARCA:** YORK  
**TIPO:** SOLO FRIO COMERCIAL  
**INCLUYE:** CONTROLADOR, SWITCH DE FLUJO,  
TRANSFORMADOR DE CONTROL, KIT NEOPRENO,  
INTERCAMBIADOR DE PLACAS  
**REFRIGERANTE:** R-410A  
**ELECTRICIDAD:** 400V/3F/50Hz  
**UNIDAD DE VENTA:** UNITARIO

CÓDIGO	REF.	MODELO	CAPACIDAD	USD NETO
14210009	229117	YLAA0195HE50	56.3 TR	79.447
14210010	229118	YLAA0221HE50	60.1 TR	85.150
14210011	229119	YLAA0261HE50	70.5 TR	93.855
14210012	229120	YLAA0301HE50	83.9 TR	99.296
14210013	229121	YLAA0350HE50	97.6 TR	107.552
14210014	229122	YLAA0391HE50	107.9 TR	117.304
14210015	229123	YLAA0441HE50	121.1 TR	123.111
14210016	229124	YLAA0457HE50	129.5 TR	127.612
14210017	229125	YLAA0517HE50	147.5 TR	137.036



### CHILLER ENFRIADO POR AIRE ECOLÓGICO EFICIENCIA ESTÁNDAR

**MARCA:** YORK  
**TIPO:** SOLO FRIO COMERCIAL  
**INCLUYE:** CONTROLADOR, SWITCH DE FLUJO,  
TRANSFORMADOR DE CONTROL, KIT NEOPRENO,  
INTERCAMBIADOR DE PLACAS  
**REFRIGERANTE:** R-410A  
**ELECTRICIDAD:** 400V/3F/50Hz  
**UNIDAD DE VENTA:** UNITARIO

CÓDIGO	REF.	MODELO	CAPACIDAD	USD NETO
14210080	229126	YLAA0180SE50	53.9 TR	81.359
14210081	229127	YLAA0210SE50	57.3 TR	86.270
14210082	229128	YLAA0241SE50	62.1 TR	90.409
14210083	229129	YLAA0286SE50	76.9 TR	94.495
14210084	229130	YLAA0320SE50	86.3 TR	103.640
14210085	229131	YLAA03600SE50	99.2 TR	114.850
14210086	229132	YLAA0400SE50	110.3 TR	115.030
14210087	229133	YLAA0435SE50	120.2 TR	125.885
14210088	229134	YLAA085SE50	134.5 TR	130.931

### FAN COIL DUCTO 2 TUBOS

**MARCA:** YORK  
**TIPO:** 1 SERPENTIN DE 2 FILAS  
**INCLUYE:** PLENO RETORNO, FILTRO DE AIRE Y BANDEJA  
CONDENSADO 100MM  
**PRESIÓN ESTÁTICA:** 50 Pa  
**UNIDAD DE VENTA:** UNITARIO



CÓDIGO	REF.	MODELO	CAUDAL	USD NETO
14240053	229000	YGFC02CB2UEFXLEH	200 CFM	275,1
14240054	229002	YGFC03CB2UEFXLEH	300 CFM	319,9
14240055	229004	YGFC04CB2UEFXLEH	400 CFM	367,8
14240056	229006	YGFC06CB2UEFXLEH	600 CFM	415,6
14240057	229008	YGFC08CB2UEFXLEH	800 CFM	586,0
14240058	229010	YGFC10CB2UEFXLEH	1.000 CFM	610,0
14240059	229012	YGFC12CB2UEFXLEH	1.200 CFM	639,9
14240060	229014	YGFC14CB2UEFXLEH	1.400 CFM	789,4

### FAN COIL DUCTO 2 TUBOS

**MARCA:** YORK  
**TIPO:** 1 SERPENTIN DE 3 FILAS  
**INCLUYE:** PLENO RETORNO, FILTRO DE AIRE Y BANDEJA  
CONDENSADO 100MM  
**PRESIÓN ESTÁTICA:** 50 Pa  
**UNIDAD DE VENTA:** UNITARIO



CÓDIGO	REF.	MODELO	CAUDAL	USD NETO
14240062	229021	YGFC02CB3UEFXLEH	200 CFM	331,9
14240064	229023	YGFC03CB3UEFXLEH	300 CFM	382,7
14240066	229025	YGFC04CB3UEFXLEH	400 CFM	433,6
14240068	229027	YGFC06CB3UEFXLEH	600 CFM	517,3
14240070	229029	YGFC08CB3UEFXLEH	800 CFM	723,6
14240072	229031	YGFC10CB3UEFXLEH	1.000 CFM	786,4
14240074	229033	YGFC12CB3UEFXLEH	1.200 CFM	846,2
14240094	229071	YGFC14CB3UEFXLEH	1.400 CFM	920,9

### FAN COIL DUCTO 2 TUBOS CON RESISTENCIA ELÉCTRICA

**MARCA:** YORK  
**TIPO:** 1 SERPENTIN DE 2 FILAS CON RESISTENCIA ELÉCTRICA  
**INCLUYE:** PLENO RETORNO, FILTRO DE AIRE  
**PRESIÓN ESTÁTICA:** 50 Pa  
**UNIDAD DE VENTA:** UNITARIO



CÓDIGO	REF.	MODELO	CAUDAL	RESISTENCIA	USD NETO
14240076	229040	YGFC02CB2UEFHLEH	200 CFM	2KW-220	445,5
14240077	229042	YGFC03CB2UEFHLEH	300 CFM	2KW-220	487,4
14240078	229044	YGFC04CB2UEFHLEH	400 CFM	3KW-380	541,2
14240079	229046	YGFC06CB2UEFHLEH	600 CFM	3KW-380	589,0
14240080	229048	YGFC08CB2UEFHLEH	800 CFM	4KW-380	807,3
14240081	229050	YGFC10CB2UEFHLEH	1.000 CFM	4,5KW-380	837,2
14240082	229052	YGFC12CB2UEFHLEH	1.200 CFM	5KW-380	885,0
14240083	229054	YGFC14CB2UEFHLEH	1.400 CFM	6KW-380	1.040,5

### FAN COIL DUCTO 2 TUBOS CON RESISTENCIA ELÉCTRICA

**MARCA:** YORK  
**TIPO:** 1 SERPENTIN DE 3 FILAS CON RESISTENCIA ELÉCTRICA  
**INCLUYE:** PLENO RETORNO, FILTRO DE AIRE  
**PRESIÓN ESTÁTICA:** 50 Pa  
**UNIDAD DE VENTA:** UNITARIO



CÓDIGO	REF.	MODELO	CAUDAL	RESISTENCIA	USD NETO
14240141	229072	YGFC02CB3UEFHLEH	200 CFM	2KW-220	550,2
14240142	229073	YGFC03CB3UEFHLEH	300 CFM	2KW-220	610,0
14240143	229074	YGFC04CB3UEFHLEH	400 CFM	3KW-380	666,8
14240095	229075	YGFC06CB3UEFHLEH	600 CFM	3KW-380	726,6
14240144	229076	YGFC08CB3UEFHLEH	800 CFM	4KW-380	1.001,7
14240145	229077	YGFC10CB3UEFHLEH	1.000 CFM	4,5KW-380	1.055,5
14240146	229078	YGFC12CB3UEFHLEH	1.200 CFM	5KW-380	1.145,2
14240147	229079	YGFC14CB3UEFHLEH	1.400 CFM	6KW-380	1.303,6



### FAN COIL DUCTO 4 TUBOS

MARCA: YORK  
 TIPO: 1 SERPENTÍN FRÍO DE 3 FILAS, 1 SERPENTÍN CALOR DE 1 FILA  
 INCLUYE: PLENO RETORNO, FILTRO DE AIRE Y BANDEJA CONDENSADO 100MM  
 PRESIÓN ESTÁTICA: 50 Pa  
 UNIDAD DE VENTA: UNITARIO



CÓDIGO	REF.	MODELO	CAUDAL	USD NETO
14240061	229020	YGFC02CBAUEFXLEH	200 CFM	358,8
14240063	229022	YGFC03CBAUEFXLEH	300 CFM	418,6
14240065	229024	YGFC04CBAUEFXLEH	400 CFM	466,4
14240067	229026	YGFC06CBAUEFXLEH	600 CFM	517,3
14240069	229028	YGFC08CBAUEFXLEH	800 CFM	723,6
14240071	229030	YGFC10CBAUEFXLEH	1.000 CFM	780,4
14240073	229032	YGFC12CBAUEFXLEH	1.200 CFM	852,2
14240075	229034	YGFC14CBAUEFXLEH	1.400 CFM	998,7

### FAN COIL PRESENTACIÓN CASSETTE 4 VIAS 2 TUBOS

MARCA: YORK  
 TIPO: 1 SERPENTÍN  
 INCLUYE: PANEL CASSETTE, FILTRO DE AIRE, CONTROL INALÁMBRICO  
 UNIDAD DE VENTA: UNITARIO



CÓDIGO	REF.	MODELO	CAPACIDAD	USD NETO
14240087	229058	HKH10P15-M	10.000 BTU/H	807,3
14240088	229059	HKH12P15-M	12.000 BTU/H	843,2
14240102	229090	HKH15P15-M	15.000 BTU/H	850,8
14240104	229092	HKH18P15-M	18.000 BTU/H	923,9
14240106	229094	HKH24P15-M	24.000 BTU/H	953,8
14240109	229098	HKH30P15-M	30.000 BTU/H	1.052,5
14240112	229102	HKH45P15-M	45.000 BTU/H	1.181,1

### TIPO PAQUETE ROOFTOP

MARCA: YORK  
 TIPO: BOMBA DE CALOR ALTA EFICIENCIA  
 COMPRESOR: SCROLL  
 REFRIGERANTE: R-410A  
 INCLUYE: CONTROLADOR  
 UNIDAD DE VENTA: UNITARIO



CÓDIGO	REF.	MODELO	CAUDAL	USD NETO
14250016	229108	YMGE60BNO-MS-3	60.000 BTU/H	4.019
14250017	229110	YMMRZH075BAN-BG1	90.000 BTU/H	7.235
14250018	229112	YMMRZH100BAN-BG1	120.000 BTU/H	9.554
14250013	229061	YMMRZH125BAN-BG2	150.000 BTU/H	13.369
14250019	229114	YMMRZH150BAN-BG1	180.000 BTU/H	14.661
14250020	229116	YMMRZH200BAN-BG1	240.000 BTU/H	17.726
14250014	229106	YMMRZH250BAN-BG1	300.000 BTU/H	23.377
14250015	229107	YMMRZH300BAN-BG1	360.000 BTU/H	28.420

### FAN COIL PRESENTACIÓN PISO-CIELO 2 TUBOS

MARCA: YORK  
 TIPO: 1 SERPENTÍN  
 INCLUYE: GABINETE Y FILTRO DE AIRE  
 CONTROL: INALÁMBRICO  
 UNIDAD DE VENTA: UNITARIO



CÓDIGO	REF.	MODELO	CAPACIDAD	USD NETO
14240084	229055	HCY03P15-G1	3.000 BTU/H	553,2
14240085	229056	HCY06P15-G0	6.000 BTU/H	574,1
14240086	229057	HCY09P15-G1	9.000 BTU/H	610,0
14240089	229060	HCY11P15-G2	11.000 BTU/H	621,9
14240090	229062	HCY14P15-G2	14.000 BTU/H	720,6
14240091	229064	HCY18P15-G2	18.000 BTU/H	813,3
14240092	229066	HCY22P15-G2	22.000 BTU/H	855,1
14240093	229068	HCY26P15-G2	26.000 BTU/H	885,0

### FAN COIL PRESENTACIÓN MURO 2 TUBOS

MARCA: YORK  
 TIPO: 1 SERPENTÍN  
 INCLUYE: CONTROLADOR INALÁMBRICO  
 UNIDAD DE VENTA: UNITARIO



CÓDIGO	REF.	MODELO	CAPACIDAD	USD NETO
14240096	229080	HHH08P15-M	8.000 BTU/H	514,3
14240097	229082	HHH10P15-M	10.000 BTU/H	565,1
14240098	229084	HHH12P15-M	12.000 BTU/H	624,9
14240099	229086	HHH15P15-M	15.000 BTU/H	678,7
14240100	229088	HHH18P15-M	18.000 BTU/H	795,3



## AIRE ACONDICIONADO INDUSTRIAL - COMERCIAL EQUIPOS ESPECIALES

### EQUIPOS DE REFRIGERACIÓN CELLAR COOLER



MARCA: MARSTAIR (U.K.)  
TIPO: REFRIGERACIÓN TAMAÑO PEQUEÑO  
REFRIGERANTE: R-410A  
UNIDAD DE VENTA: UNITARIO

CÓDIGO	REF.	MODELO	CAP. NOMINAL	VOLTAJE	USD NETO
14260003	229600	CX(E)A30 / CKA 35	2,3 KW	220V	3.562
14260004	229602	CX(E)A50 / CKA 35	3,3 KW	220V	4.419
14260005	229604	CX(E)A50 / CKA 50	4,3 KW	220V	5.108
14260006	229606	CX(E)A70 / CKA 70	5,6 KW	220V	6.412

### EQUIPOS DE REFRIGERACIÓN CELLAR COOLER



MARCA: J & E HALL  
TIPO: REFRIGERACIÓN TAMAÑO PEQUEÑO  
REFRIGERANTE: R-410A  
COMPRESOR: ROTATIVO  
UNIDAD DE VENTA: UNITARIO

CÓDIGO	REF.	MODELO	CAP. NOMINAL	VOLTAJE	USD NETO
14260000	214238	JCC25E/M5LC15C.**	2,45 KW	380V	4.354
14260009	214240	JCC40E/M5LC20C.**	4,05 KW	380V	5.188
14260001	214242	JCC50E/M5LC25C	5,10 KW	380V	5.445
14260002	214244	JCC60E/M5LC28C	6,13 KW	380V	5.879

HASTA AGOTAR STOCK

### COMPACTO ENFRIADOS POR AGUA PARA DUCTO



MARCA: CLIMATEMASTER (U.S.A.)  
TIPO: BOMBA DE CALOR  
REFRIGERANTE: R-410A  
INCLUYE: CONTROLADOR  
UNIDAD DE VENTA: UNITARIO

CÓDIGO	REF.	MODELO	CAP. NOMINAL	VOLTAJE	USD NETO
14270008	229900	TCH 012 AVF30CLSS	12,000 BTU/H	220V	3.285
14270009	229902	TCH 018 AVF30CLSS	18,000 BTU/H	220V	3.803
14270010	229904	TCH 024 AVF30CLSS	24,000 BTU/H	220V	3.985
14270011	229906	TCH 030 AVF30CLSS	30,000 BTU/H	220V	4.282

### PAQUETE ENFRIADOS POR AGUA PARA DUCTO ECOLÓGICOS



MARCA: MCQUAY  
TIPO: BOMBA DE CALOR  
REFRIGERANTE: R-410A  
INCLUYE: CONTROLADOR  
UNIDAD DE VENTA: UNITARIO

CÓDIGO	REF.	MODELO	CAP. NOMINAL	VOLTAJE	USD NETO
14270001	214360	MWH010DR R410A	10,000 BTU/H	220V	2.904
14270002	214362	MWH020DR R410A	20,000 BTU/H	220V	4.539
14270003	214364	MWH025DR R410A	25,000 BTU/H	220V	4.961
14270004	214366	MWH030DR R410A	30,000 BTU/H	220V	5.735
14270005	214367	MWH040DR R410A	40,000 BTU/H	220V	7.227
14270006	214368	MWH050DR R410A	50,000 BTU/H	220V	8.245
14270007	214369	MWH060DR R410A	60,000 BTU/H	380V	8.400

HASTA AGOTAR STOCK

### EQUIPOS ENFRIADOS POR AGUA PRESENTACIÓN PISO



MARCA: CLIMATEMASTER (U.S.A.)  
TIPO: BOMBA DE CALOR  
REFRIGERANTE: R-410A  
INCLUYE: CONTROLADOR  
UNIDAD DE VENTA: UNITARIO

CÓDIGO	REF.	MODELO	CAP. NOMINAL	VOLTAJE	USD NETO
14270012	229910	TRC 09 BVFABNCMLS	9,000 BTU/H	220V	4.299
14270013	229912	TRC 12 BVFABNCMLS	12,000 BTU/H	220V	4.515
14270014	229914	TRC 15 BVFABNCMLS	15,000 BTU/H	220V	4.765
14270015	229916	TRC 18 BVFABNCMLS	18,000 BTU/H	220V	4.908

### FAN COIL DUCTO 2 TUBOS ALTA CAPACIDAD



MARCA: YORK  
TIPO: 1 SERPENTÍN, 4 FILAS CONEXIÓN IZQUIERDA  
HIGH STATIC  
INCLUYE: PLENO RETORNO Y FILTRO DE AIRE  
UNIDAD DE VENTA: UNITARIO

CÓDIGO	REF.	MODELO	CAP. NOMINAL M3/H - BTU(H)	USD NETO
14240148	229460	YDFC14STCB4EF2XA5L	2.500 - 39.000	1.584
14240149	229462	YDFC16STCB4EF2XA5L	3.000 - 43.000	1.944
14240150	229464	YDFC18STCB4EF2XA5L	3.200 - 49.000	2.034
14240151	229466	YDFC20STCB4EF2XA5L	3.700 - 55.000	2.088

### FAN COIL DUCTO 2 TUBOS



MARCA: MCQUAY  
TIPO: 1 SERPENTÍN  
INCLUYE: PLENO RETORNO Y FILTRO DE AIRE  
UNIDAD DE VENTA: UNITARIO

CÓDIGO	REF.	MODELO	CAP. FRÍO/CALOR	USD NETO
14240000	214010	MCW200C	7.507/11.942 BTU/H	330,4
14240001	214015	MCW300C	10.919/17.402 BTU/H	375,2
14240002	214020	MCW400C	14.979/24.909 BTU/H	432,6
14240003	214025	MCW600C	21.019/33.985 BTU/H	494,2
14240004	214030	MCW800C	26.646/44.631 BTU/H	662,1
14240005	214035	MCW1000C	30.129/50.431 BTU/H	732,6
14240006	214040	MCW1200C	36.510/65.411 BTU/H	820,9
14240007	214041	MCW1400C	42.642/75.720 BTU/H	896,4

HASTA AGOTAR STOCK

### FAN COIL DUCTO 2 TUBOS CON RESISTENCIA ELÉCTRICA



MARCA: MCQUAY  
TIPO: 1 SERPENTÍN CON RESISTENCIA ELÉCTRICA  
INCLUYE: PLENO RETORNO Y FILTRO DE AIRE  
UNIDAD DE VENTA: UNITARIO

CÓDIGO	REF.	MODELO	CAP. FRÍO/CALOR	RESISTENCIA	USD NETO
14240015	214110	MCW200CD	7.507/11.942 BTU/H	1,5kW-220	549,8
14240016	214112	MCW300CD	10.919/17.402 BTU/H	1,5kW-220	594,7
14240017	214114	MCW400CD	14.979/24.909 BTU/H	2,0kW-380	658,9
14240018	214116	MCW600CD	21.019/33.985 BTU/H	2,0kW-380	759,1
14240019	214118	MCW800CD	26.646/44.631 BTU/H	4,0kW-380	986,9
14240020	214120	MCW1000CD	30.129/50.431 BTU/H	4,0kW-380	1.119
14240021	214122	MCW1200CD	36.510/65.411 BTU/H	6,0kW-380	1.251

HASTA AGOTAR STOCK



### FAN COIL DUCTO 4 TUBOS

MARCA: MCQUAY  
TIPO: 1 SERPENTÍN FRÍO, 1 SERPENTÍN CALOR  
INCLUYE: PLENO RETORNO Y FILTRO DE AIRE  
UNIDAD DE VENTA: UNITARIO

CÓDIGO	REF.	MODELO	CAP. FRÍO/CALOR	USD NETO
14240008	214060	MCW200H	7.268/4.606 BTU/H	378
14240009	214065	MCW300H	10.578/7780 BTU/H	432
14240010	214070	MCW400H	14.536/10.953 BTU/H	494
14240011	214075	MCW600H	20.405/14.638 BTU/H	565
14240012	214080	MCW800H	25.864/17.470 BTU/H	749
14240013	214085	MCW1000H	29.242/23.680 BTU/H	825
14240014	214090	MCW1200H	35.418/28.969 BTU/H	918

HASTA AGOTAR STOCK



### FAN COIL DUCTO 2 TUBOS ALTA CAPACIDAD

MARCA: MCQUAY  
TIPO: 1 SERPENTÍN  
HIGH STATIC  
INCLUYE: PLENO RETORNO Y FILTRO DE AIRE  
SERPENTINES: 6 FILAS  
UNIDAD DE VENTA: UNITARIO

CÓDIGO	REF.	MODELO	CAP. FRÍO / CALOR	USD NETO
14240022	214146	MHW020-6R-AAAU	51.600/72.200 BTU/H	1.687

HASTA AGOTAR STOCK

## CHILLERS COMERCIAL - INDUSTRIAL, MARCA THERMOCOLD



### CHILLER SCROLL POLIVALENTE ENFRIADO POR AIRE

MARCA: THERMOCOLD (ITALIA)  
MODELO: QUATTRO PROZONE  
COMPRESOR: SCROLL HERMÉTICO  
VENTILADOR: HELICOIDAL ECO-PROFILE  
TIPO: 4 TUBOS  
REFRIGERANTE: R-410A  
INCLUYE: CONTROLADOR  
UNIDAD DE VENTA: UNITARIO

CÓDIGO	REF.	MODELO	CAPACIDAD KW FRÍO/CALOR	USD NETO
14210018	219724	285Z	80,7 / 92,8	COTIZAR
14210019	219725	2110Z	106,1 / 118,7	COTIZAR
14210020	219726	2120Z	117,8 / 140,4	COTIZAR
14210021	219727	2135Z	131,4 / 156,4	COTIZAR
14210022	219728	2160Z	153,7 / 183,2	COTIZAR
14210023	219729	2170Z	165,8 / 197	COTIZAR
14210024	219730	2200Z	201,2 / 235,7	COTIZAR
14210025	219731	2250Z	249,5 / 279,3	COTIZAR
14210026	219732	2310Z	307,5 / 346,6	COTIZAR
14210027	219733	2340Z	340,1 / 383	COTIZAR
14210028	219734	2365Z	361,9 / 407,4	COTIZAR

EQUIPOS A PEDIDO



### CHILLER SCROLL POLIVALENTE ENFRIADO POR AIRE

MARCA: THERMOCOLD (ITALIA)  
MODELO: HEVA QUATTRO  
COMPRESOR: TORNILLO SEMI-HERMÉTICO  
VENTILADOR: HELICOIDAL  
TIPO: 4 TUBOS  
REFRIGERANTE: R-134A  
VÁLVULA DE EXPANSIÓN ELECTRÓNICA  
UNIDAD DE VENTA: UNITARIO

CÓDIGO	REF.	MODELO	CAPACIDAD KW FRÍO/CALOR	USD NETO
14210063	219860	2370 V	368 / 412	COTIZAR
14210064	219861	2410 V	408 / 464	COTIZAR
14210065	219862	2430 V	426 / 484	COTIZAR
14210066	219863	2470 V	463 / 528	COTIZAR
14210067	219864	2530 V	529 / 594	COTIZAR
14210068	219865	2600 V	594 / 676	COTIZAR
14210069	219866	2630 V	626 / 699	COTIZAR
14210070	219867	2670 V	666 / 718	COTIZAR
14210071	219868	2740 V	733 / 812	COTIZAR

EQUIPOS A PEDIDO



### CHILLER SCROLL ENFRIADO POR AIRE

MARCA: THERMOCOLD (ITALIA)  
MODELO: DOMINO HP BOMBA DE CALOR  
COMPRESOR: SCROLL HERMÉTICO  
VENTILADOR: HELICOIDAL ECO-PROFILE  
REFRIGERANTE: R-410A  
INCLUYE: CONTROLADOR  
UNIDAD DE VENTA: UNITARIO

CÓDIGO	REF.	MODELO	CAPACIDAD KW FRÍO/CALOR	USD NETO
14210029	219400	140 ZH	38,4 / 47,2	COTIZAR
14210030	219402	145 ZH	43,8 / 52	COTIZAR
14210031	219404	150 ZH	47,5 / 59,4	COTIZAR
14210032	219406	165 ZH	64,9 / 74	COTIZAR
14210033	219408	170 ZH	72,6 / 87,7	COTIZAR
14210034	219410	180 ZH	82,9 / 96,9	COTIZAR
14210035	219412	190 ZH	89,4 / 108,9	COTIZAR
14210036	219414	1105 ZH	104,8 / 127,8	COTIZAR
14210037	219416	1120 ZH	117,3 / 142,4	COTIZAR
14210038	219418	1130 ZH	132,5 / 158	COTIZAR
14210039	219420	1150 ZH	149,7 / 176,1	COTIZAR

EQUIPOS A PEDIDO



### CHILLER SCROLL ENFRIADO POR AIRE

MARCA: THERMOCOLD (ITALIA)  
MODELO: DOMINO EXR BOMBA DE CALOR  
COMPRESOR: SCROLL HERMÉTICO  
VENTILADOR: HELICOIDAL ECO-PROFILE  
REFRIGERANTE: R-410A  
INCLUYE: CONTROLADOR  
UNIDAD DE VENTA: UNITARIO

CÓDIGO	REF.	MODELO	CAPACIDAD KW FRÍO/CALOR	USD NETO
14210054	219483	160 H	58,2 / 66,5	COTIZAR
14210055	219484	170 H	67,5 / 76,3	COTIZAR
14210056	219485	175 H	74 / 84,2	COTIZAR
14210057	219486	285 H	84,3 / 98,8	COTIZAR
14210058	219487	295 H	94,1 / 110,3	COTIZAR
14210059	219488	2110 H	109,9 / 128,2	COTIZAR
14210060	219489	2130 H	130 / 151,4	COTIZAR
14210061	219490	2140 H	137 / 160,1	COTIZAR
14210062	219491	2145 H	143,7 / 168	COTIZAR

EQUIPOS A PEDIDO





### CHILLER ENFRIADO POR AIRE SCROLL VENTILADOR CENTRIFUGO

**MARCA:** THERMOCOLD (ITALIA)  
**MODELO:** AWC PROZONE BOMBA DE CALOR  
**COMPRESOR:** SCROLL HERMÉTICO  
**VENTILADOR:** CENTRIFUGO  
**REFRIGERANTE:** R-410A  
**INCLUYE:** CONTROLADOR  
**UNIDAD DE VENTA:** UNITARIO

CÓDIGO	REF.	MODELO	CAPACIDAD KW FRÍO/CALOR	USD NETO
14210040	219568	140ZH	38,4 / 50,3	COTIZAR
14210041	219569	150ZH	45,4 / 57,7	COTIZAR
14210042	219570	160ZH	53,8 / 66,7	COTIZAR
14210043	219571	170ZH	67,1 / 85	COTIZAR
14210044	219572	190ZH	84,5 / 107,1	COTIZAR
14210045	219573	1100ZH	97,4 / 120	COTIZAR
14210046	219574	1130ZH	123 / 153	COTIZAR
14210047	219575	1140ZH	132 / 167	COTIZAR
14210048	219576	1150ZH	145 / 180	COTIZAR
14210049	219577	1175ZH	172 / 213	COTIZAR
14210050	219578	1180ZH	177 / 219	COTIZAR
14210051	219579	1220ZH	215 / 271	COTIZAR
14210052	219580	2270ZH	270 / 331	COTIZAR
14210053	219581	2300ZH	291 / 352	COTIZAR

EQUIPOS A PEDIDO



### CHILLER ENFRIADO POR AIRE RESIDENCIAL

**MARCA:** THERMOCOLD (ITALIA)  
**MODELO:** PARA BOMBA DE CALOR Y AGUA CALIENTE SANITARIA  
**COMPRESOR:** SCROLL HERMÉTICO  
**REFRIGERANTE:** R-410A  
**INTERCAMBIADOR DE PLACAS**  
**UNIDAD DE VENTA:** UNITARIO

CÓDIGO	REF.	MODELO	CAPACIDAD KW FRÍO/CALOR	ACS KW	USD NETO
14210072	219946	114 Z	14,2 / 16,1	16,1	COTIZAR
14210073	219947	115 Z	14,6 / 16,7	16,7	COTIZAR
14210074	219948	117 Z	16,7 / 19,9	19,9	COTIZAR
14210075	219949	119 Z	20,3 / 23,6	23,6	COTIZAR
14210076	219950	123 Z	22,4 / 26,6	26,6	COTIZAR
14210077	219951	126 Z	28,3 / 31,3	31,3	COTIZAR
14210078	219952	132 Z	34,8 / 39,7	39,7	COTIZAR
14210079	219953	140 Z	39,2 / 44,9	44,9	COTIZAR

EQUIPOS A PEDIDO

## UNIDADES MANEJADORAS DE AIRE, MARCA VTS



### UNIDADES MANEJADORAS DE AIRE

**MARCA:** VTS (U.S.A.)  
**ESPESOR PARED:** POLIURETANO 40MM  
**CONTROL STANDAR VENTILADOR:** VARIADOR DE FRECUENCIA  
**VFD DIRECT DRIVE**  
**UNIDAD DE VENTA:** UNITARIO

CÓDIGO	MODELO	CAUDAL MÍN. CFM	CAUDAL MÁX. CFM	USD NETO
NOTA 1	VENTUS VTS-8	334	838	COTIZAR
NOTA 1	VENTUS VTS-12	481	1.215	COTIZAR
NOTA 1	VENTUS VTS-16	655	1.662	COTIZAR
NOTA 1	VENTUS VTS-20	877	2.227	COTIZAR
NOTA 1	VENTUS VTS-30	1.237	3.232	COTIZAR
NOTA 1	VENTUS VTS-40	1.763	4.476	COTIZAR
NOTA 1	VENTUS VTS-55	2.305	5.854	COTIZAR
NOTA 1	VENTUS VTS-65	3.233	7.112	COTIZAR
NOTA 1	VENTUS VTS-85	4.477	8.822	COTIZAR

EQUIPOS A PEDIDO



### UNIDADES MANEJADORAS DE AIRE

**MARCA:** VTS (U.S.A.)  
**ESPESOR PARED:** POLIURETANO 50MM  
**CONTROL STANDAR VENTILADOR:** VARIADOR DE FRECUENCIA  
**VFD DIRECT DRIVE CERTIFICADO AMCA**  
**UNIDAD DE VENTA:** UNITARIO

CÓDIGO	MODELO	CAUDAL MÍN. CFM	CAUDAL MÁX. CFM	USD NETO
NOTA 1	VENTUS VS-225	158	1.047	COTIZAR
NOTA 1	VENTUS VS-250	283	1.447	COTIZAR
NOTA 1	VENTUS VS-315	529	3.124	COTIZAR
NOTA 1	VENTUS VS-355	457	2.344	COTIZAR
NOTA 1	VENTUS VS-400	512	3.212	COTIZAR
NOTA 1	VENTUS VS-450	651	4.673	COTIZAR

### UNIDADES MANEJADORAS DE AIRE DISPONIBLE HASTA 38.000 CFM A PEDIDO Y EN DISTINTAS CONFIGURACIONES MODULARES

NOTA 1: CÓDIGOS SEGÚN CONFIGURACIONES SOLICITADAS

#### CONFIGURACIÓN MODULAR

- POSIBILIDAD MÓDULO DE FILTROS DE AIRE
- POSIBILIDAD DE SERPENTÍN ENFRIAMINETO, CALEFACCIÓN, HIDRÓNICO Y EXPANSIÓN DIRECTA
- POSIBILIDAD DE CALEFACCIÓN ELECTRÓNICO
- POSIBILIDAD DE SERPENTÍN DE VAPOR
- POSIBILIDAD DE RECUPERADOR DE CALOR DE PLACAS
- POSIBILIDAD DE RECUPERADOR DE CALOR DE RUEDA ENTÁLPICA
- POSIBILIDAD DE CAJAS DE MEZCLA CON DAMPERS





## ACCESORIOS AIRE ACONDICIONADO



**BOMBA DE CONDENSADO PARA AIRE ACONDICIONADO**  
 MARCA: ECKERLE (ALEMANIA)  
 UNIDAD DE VENTA: UNITARIO

CÓDIGO	REF.	MODELO	L/H	USD NETO
14380093	203301	EE 600	6	103
14380092	203300	EE 1000	10	120
14380094	203302	EE 1800	18	144
14380090	203293	EE 150 CON DEPOSITO DE AGUA	120	111
14380091	203294	EE 300 CON DEPOSITO DE AGUA	200	110



**TUBERÍA DE COBRE REFRIGERACIÓN LIVIANA AIRE ACONDICIONADO**  
 PRECIO: POR ROLLO  
 ROLLO: 15,24 M  
 UNIDAD DE VENTA: ROLLO

CÓDIGO	REF.	MEDIDA	USD NETO
14360000	107305	1/4" X 0,61MM	43,0
14360005	107310	3/8" X 0,61MM	66,6
14360008	107315	1/2" X 0,58MM	88,3
14360013	107320	5/8" X 0,71MM	132,4
14360016	107325	3/4" X 0,72MM	165,0



**TUBERÍA DE COBRE REFRIGERACION EN ROLLOS ACR HARD**  
 UNIDAD DE MEDIDA: ROLLO 15,24 METROS  
 UNIDAD DE VENTA: ROLLO

CÓDIGO	REF.	MEDIDA	PRESIÓN TRABAJO (KG/CM2) / (PSI)	USD NETO
14360001	107306	1/4" X 0,76MM X 15M	110,8 / 1.576	50,2
14360002	107307	3/8" X 0,81MM X 15M	71,4 / 1.016	83,3
14360003	107308	1/2" X 0,81MM X 15M	62,1 / 883	113,4
14360004	107309	5/8" X 0,89MM X 15M	49,1 / 698	156,1
14360006	107312	3/4" X 0,89MM X 15M	40,6 / 577	190,0
14360017	107330	7/8" X 1,14MM X 15M	40,6 / 775	283,4

**FITTINGS UNION FLARE**  
 UNIDAD DE VENTA: UNITARIO



CÓDIGO	REF.	DESCRIPCIÓN	USD NETO
14570445	223790	UNION FLARE HE-HE U-04 1/4"	1,02
14570446	223792	UNION FLARE HE-HE U-06 3/8"	1,86
14570447	223794	UNION FLARE HE-HE U-08 1/2"	2,83
14570448	223796	UNION FLARE HE-HE U-10 5/8"	4,24
14570449	223798	UNION FLARE HE-HE U-12 3/4"	6,27
14570450	223800	TUERCA FLARE HI N-04 1/4"	1,19
14570451	223802	TUERCA FLARE HI N-06 3/8"	2,32
14570452	223804	TUERCA FLARE HI N-08 1/2"	3,22
14570453	223806	TUERCA FLARE HI N-10 5/8"	3,90
14570454	223808	TUERCA FLARE HI N-12 3/4"	6,05



**BASES METÁLICAS UNIDADES EXTERIORES EQUIPOS SPLIT**  
 MATERIAL: ACERO NEGRO ESMALTADO  
 COLOR: BLANCO  
 UNIDAD DE VENTA: UNITARIO

CÓDIGO	REF.	MODELO	CAPACIDAD	USD NETO
14380095	203305	SOPORTE-400	100 KG	18,4
14380096	203307	SOPORTE-550	170 KG	29,3
14380097	203310	SOPORTE 550 09-24K GUIA MURO	120 KG	44,0



**ROLLOS DE TUBERÍA DE COBRE PREAISLADOS 5 METROS**  
 UNIDAD DE MEDIDA: 2 ROLLO 5 METROS CON TUERCAS UNION FLARE  
 INCLUYE: AISLAMIENTO ESPESOR 9MM CON POLIETILENO BLANCO  
 UNIDAD DE VENTA: KIT

CÓDIGO	REF.	MEDIDA	ESPESOR CU (MM)	USD NETO
14380134	223840	1/4" - 3/8" X 5M	0,8/0,8	61
14380135	223841	1/4" - 1/2" X 5M	0,8/0,8	72
14380136	223842	3/8" - 5/8" X 5M	0,8/1,0	101
14380137	223843	3/8" - 3/4" X 5M	0,8/1,0	115



**TUBERÍA DE COBRE REFRIGERACION EN TIRAS ACR HARD**  
 UNIDAD DE MEDIDA: TIRA 6 METROS  
 UNIDAD DE VENTA: TIRA

CÓDIGO	REF.	MEDIDA	PRESIÓN TRABAJO (KG/CM2) / (PSI)	USD NETO
14360007	107314	3/8" X 0,76MM X 6M	86,9 / 1.236	30,7
14360009	107316	1/2" X 0,89MM X 6M	75,7 / 1.077	48,4
14360010	107317	5/8" X 1,02MM X 6M	59,8 / 851	69,5
14360011	107318	3/4" X 1,07MM X 6M	59,9 / 852	88,4
14360012	107319	7/8" X 1,14MM X 6M	54,5 / 775	111,0
14360014	107321	11/8" X 1,27MM X 6M	47 / 668	159,9
14360015	107322	13/8" X 1,40MM X 6M	48 / 668	216,4



### CINTAS ALUMINIO Y PVC

UNIDAD DE VENTA: UNITARIO



CÓDIGO	REF.	DESCRIPCIÓN	USD NETO
14570455	223810	CINTA ALUMINIO DUCT TAPE AF50 50MMX 50M	11,9
14570456	223812	CINTA ALUMINIO DUCT TAPE AFSK70 75MMX 50M	14,2
14570457	223814	CINTA ALUMINIO DUCT TAPE AFG 75MMX 50M	19,2
14570458	223816	CINTA PVC DUCT TAPE 0,15MMX48MMX50M	8,0

### DUCTOS FLEXIBLES

MARCA: ATCO

UNIDAD DE MEDIDA: CAJAS DE 7,1 M DE LARGO

UNIDAD DE VENTA: CAJA



CÓDIGO	REF.	MEDIDA	DIÁMETRO (MM)	USD NETO
14330030	196770	4" X 7,1 M	100	34,5
14330031	196772	6" X 7,1 M	150	43,1
14330032	196774	8" X 7,1 M	200	53,0
14330033	196776	10" X 7,1 M	250	67,2
14330034	196778	12" X 7,1 M	300	85,5
14330035	196780	14" X 7,1 M	350	108,2
14330036	196782	16" X 7,1 M	400	127,9

HASTA AGOTAR STOCK

### MANGUERA FLEXIBLE DESAGÜE

UNIDAD DE VENTA: UNITARIO



CÓDIGO	REF.	DESCRIPCIÓN	USD NETO
14570466	223832	1/2" 13MMODX1M	0,47

### DUCTOS FLEXIBLES

MARCA: KHÔNE

UNIDAD DE MEDIDA: CAJAS DE 10 M DE LARGO

UNIDAD DE VENTA: CAJA



CÓDIGO	REF.	MEDIDA	DIÁMETRO (MM)	USD NETO
14570459	223818	4"X10M	100	24,6
14570460	223820	6"X10M	150	34,6
14570461	223822	8"X10M	200	41,1
14570462	223824	10"X10M	250	52,9
14570463	223826	12"X10M	300	61,0
14570464	223828	14"X10M	350	70,7
14570465	223830	16"X10M	400	84,8



## SISTEMA DE UNIÓN COBRE ZOOMLOCK



### COPLA UNIÓN

**MARCA:** PARKER - SISTEMA ZOOMLOCK (U.S.A.)  
 PARA UNIÓN TUBERÍA NORMA ASTM-B280  
**MATERIAL CUERPO:** COBRE GRADO REFRIGERACIÓN PARA ASTM-B280  
**MATERIAL O'RING:** HNBR (NITRILLO HIDROGENADO)  
**MÁXIMA PRESIÓN DE TRABAJO:** 700 PSI  
**CAPACIDAD PRESIÓN DE VACÍO:** 20 MICRAS  
**TEMPERATURA MÁXIMA OPERACIÓN:** -40°C A 121°C  
**ACEITES COMPATIBLES:** ACEITE MINERAL, POE, PVE, PAG  
**REFRIGERANTES COMPATIBLES:** R-410A, R134a, R-507, R-404A, R-407A, R-407C, R-407F, R-1234yf, R-1234ze, R-125, R-32, R-143A, R-417A, R-422D, R-438A, R-447A, R-448A, R-449A, R-450A, R-452A, R-513A, R-718  
**CERTIFICACIONES:** UL207, SA#33958, SDTW(7), ICC-ES, PMG-1296, CRN  
**UNIDAD DE VENTA:** UNITARIO

CÓDIGO	REF.	MEDIDA	USD NETO
14360018	107500	1/4"	14,82
14360019	107502	5/16"	17,91
14360020	107504	3/8"	23,87
14360021	107506	1/2"	26,86
14360022	107508	5/8"	32,84
14360023	107510	3/4"	35,83
14360024	107512	7/8"	40,30
14360025	107514	1 1/8"	47,76
14360061	107590	1 3/8"	58,24



### TAPA GORRO

**MARCA:** PARKER - SISTEMA ZOOMLOCK (U.S.A.)  
 PARA UNIÓN TUBERÍA NORMA ASTM-B280  
**MATERIAL CUERPO:** COBRE GRADO REFRIGERACIÓN PARA ASTM-B280  
**MATERIAL O'RING:** HNBR (NITRILLO HIDROGENADO)  
**MÁXIMA PRESIÓN DE TRABAJO:** 700 PSI  
**CAPACIDAD PRESIÓN DE VACÍO:** 20 MICRAS  
**TEMPERATURA MÁXIMA OPERACIÓN:** -40°C A 121°C  
**ACEITES COMPATIBLES:** ACEITE MINERAL, POE, PVE, PAG  
**REFRIGERANTES COMPATIBLES:** R-410A, R134a, R-507, R-404A, R-407A, R-407C, R-407F, R-1234yf, R-1234ze, R-125, R-32, R-143A, R-417A, R-422D, R-438A, R-447A, R-448A, R-449A, R-450A, R-452A, R-513A, R-718  
**CERTIFICACIONES:** UL207, SA#33958, SDTW(7), ICC-ES, PMG-1296, CRN  
**UNIDAD DE VENTA:** UNITARIO

CÓDIGO	REF.	MEDIDA	USD NETO
14360026	107516	1/4"	14,82
14360027	107517	5/16"	16,30
14360028	107518	3/8"	22,23
14360029	107519	1/2"	26,68
14360031	107521	5/8"	29,64
14360032	107523	3/4"	34,09
14360033	107525	7/8"	37,05
14360034	107526	1 1/8"	41,50
14360063	107593	1 3/8"	46,28



### CODO 90°

**MARCA:** PARKER - SISTEMA ZOOMLOCK (U.S.A.)  
 PARA UNIÓN TUBERÍA NORMA ASTM-B280  
**MATERIAL CUERPO:** COBRE GRADO REFRIGERACIÓN PARA ASTM-B280  
**MATERIAL O'RING:** HNBR (NITRILLO HIDROGENADO)  
**MÁXIMA PRESIÓN DE TRABAJO:** 700 PSI  
**CAPACIDAD PRESIÓN DE VACÍO:** 20 MICRAS  
**TEMPERATURA MÁXIMA OPERACIÓN:** -40°C A 121°C  
**ACEITES COMPATIBLES:** ACEITE MINERAL, POE, PVE, PAG  
**REFRIGERANTES COMPATIBLES:** R-410A, R134a, R-507, R-404A, R-407A, R-407C, R-407F, R-1234yf, R-1234ze, R-125, R-32, R-143A, R-417A, R-422D, R-438A, R-447A, R-448A, R-449A, R-450A, R-452A, R-513A, R-718  
**CERTIFICACIONES:** UL207, SA#33958, SDTW(7), ICC-ES, PMG-1296, CRN  
**UNIDAD DE VENTA:** UNITARIO

CÓDIGO	REF.	MEDIDA	USD NETO
14360044	107550	1/4"	29,85
14360093	107552	5/16"	34,32
14360045	107554	3/8"	37,31
14360046	107556	1/2"	41,78
14360047	107558	5/8"	46,25
14360048	107560	3/4"	50,75
14360049	107562	7/8"	55,22
14360050	107564	1 1/8"	70,15
14360062	107591	1 3/8"	86,58



### TEE

**MARCA:** PARKER - SISTEMA ZOOMLOCK (U.S.A.)  
 PARA UNIÓN TUBERÍA NORMA ASTM-B280  
**MATERIAL CUERPO:** COBRE GRADO REFRIGERACIÓN PARA ASTM-B280  
**MATERIAL O'RING:** HNBR (NITRILLO HIDROGENADO)  
**MÁXIMA PRESIÓN DE TRABAJO:** 700 PSI  
**CAPACIDAD PRESIÓN DE VACÍO:** 20 MICRAS  
**TEMPERATURA MÁXIMA OPERACIÓN:** -40°C A 121°C  
**ACEITES COMPATIBLES:** ACEITE MINERAL, POE, PVE, PAG  
**REFRIGERANTES COMPATIBLES:** R-410A, R134a, R-507, R-404A, R-407A, R-407C, R-407F, R-1234yf, R-1234ze, R-125, R-32, R-143A, R-417A, R-422D, R-438A, R-447A, R-448A, R-449A, R-450A, R-452A, R-513A, R-718  
**CERTIFICACIONES:** UL207, SA#33958, SDTW(7), ICC-ES, PMG-1296, CRN  
**UNIDAD DE VENTA:** UNITARIO

CÓDIGO	REF.	MEDIDA	USD NETO
14360087	107527	3/8"	51,87
14360088	107528	1/2"	62,24
14360089	107529	5/8"	69,65
14360090	107531	3/4"	72,62
14360091	107533	7/8"	82,99
14360092	107535	1 1/8"	106,70
14360096	107592	1 3/8"	130,00





### SAE FLARE

**MARCA:** PARKER - SISTEMA ZOOMLOCK (U.S.A.)  
**PARA UNIÓN TUBERÍA NORMA ASTM-B280**  
**MATERIAL CUERPO:** COBRE GRADO REFRIGERACIÓN PARA ASTM-B280  
**MATERIAL O'RING:** HNBR (NITRILO HIDROGENADO)  
**MÁXIMA PRESIÓN DE TRABAJO:** 700 PSI  
**CAPACIDAD PRESIÓN DE VACÍO:** 20 MICRAS  
**TEMPERATURA MÁXIMA OPERACIÓN:** -40°C A 121°C  
**ACEITES COMPATIBLES:** ACEITE MINERAL, POE, PVE, PAG  
**REFRIGERANTES COMPATIBLES:** R-410A, R134a, R-507, R-404A, R-407A, R-407C, R-407F, R-1234yf, R-1234ze, R-125, R-32, R-143A, R-417A, R-422D, R-438A, R-447A, R-448A, R-449A, R-450A, R-452A, R-513A, R-718  
**CERTIFICACIONES:** UL207, SA#33958, SDTW(7), ICC-ES, PMG-1296, CRN  
**UNIDAD DE VENTA:** UNITARIO

CÓDIGO	REF.	MEDIDA	USD NETO
14360071	107537	1/4"	22,39
14360040	107539	3/8"	29,85
14360072	107541	1/2"	37,31
14360043	107543	5/8"	41,78
14360073	107544	3/4"	58,21



### REDUCCIONES

**MARCA:** PARKER - SISTEMA ZOOMLOCK (U.S.A.)  
**PARA UNIÓN TUBERÍA NORMA ASTM-B280**  
**MATERIAL CUERPO:** COBRE GRADO REFRIGERACIÓN PARA ASTM-B280  
**MATERIAL O'RING:** HNBR (NITRILO HIDROGENADO)  
**MÁXIMA PRESIÓN DE TRABAJO:** 700 PSI  
**CAPACIDAD PRESIÓN DE VACÍO:** 20 MICRAS  
**TEMPERATURA MÁXIMA OPERACIÓN:** -40°C A 121°C  
**ACEITES COMPATIBLES:** ACEITE MINERAL, POE, PVE, PAG  
**REFRIGERANTES COMPATIBLES:** R-410A, R134a, R-507, R-404A, R-407A, R-407C, R-407F, R-1234yf, R-1234ze, R-125, R-32, R-143A, R-417A, R-422D, R-438A, R-447A, R-448A, R-449A, R-450A, R-452A, R-513A, R-718  
**CERTIFICACIONES:** UL207, SA#33958, SDTW(7), ICC-ES, PMG-1296, CRN  
**UNIDAD DE VENTA:** UNITARIO

CÓDIGO	REF.	MEDIDA	USD NETO
14360064	107600	3/8" A 1/4" PZK-R64-HNBR	41,79
14360074	107602	1/2" A 1/4" PZK-R84-HNBR	43,28
14360075	107604	1/2" A 3/8" PZK-R86-HNBR	43,28
14360076	107606	5/8" A 1/4" PZK-R104-HNBR	41,79
14360077	107608	5/8" A 3/8" PZK-R106-HNBR	40,29
14360065	107610	5/8" A 1/2" PZK-R108-HNBR	43,28
14360078	107612	3/4" A 1/2" PZK-R128-HNBR	43,28
14360079	107614	3/4" A 5/8" PZK-R1210-HNBR	50,74
14360080	107616	7/8" A 1/2" PZK-R148-HNBR	49,25
14360081	107618	7/8" A 5/8" PZK-R1410-HNBR	50,74
14360082	107620	7/8" A 3/4" PZK-R1412-HNBR	55,22
14360083	107622	1 1/8" A 1/2" PZK-R188-HNBR	80,59
14360084	107624	1 1/8" A 5/8" PZK-R1810-HNBR	77,60
14360085	107626	1 1/8" A 3/4" PZK-R1812-HNBR	61,19
14360086	107628	1 1/8" A 7/8" PZK-R1814-HNBR	74,62



### VÁLVULA BOLA REFRIGERACIÓN (COMPATIBLE ZOOMLOCK)

**MARCA:** PARKER - SPORLAN (U.S.A.)  
**VÁLVULA PASO TOTAL BIDIRECCIONAL**  
**MATERIAL CUERPO:** CUERPO LATÓN FORJADO, ESFERA LATÓN PULIDO Y DOBLE SELLO TEFLÓN  
**MÁXIMA PRESIÓN DE TRABAJO:** 700 PSI  
**TEMPERATURA MÁXIMA OPERACIÓN:** -40°C A 150°C  
**REFRIGERANTES COMPATIBLES:** R-22, R-410A, R134a, R-507, R-404A, R-407A, R-407C, R-407F, R-422D, R-448A, R-449A, R450A, R513A  
**CERTIFICACIONES:** UL Listed File SA13413 (SFJQ), RoHS Compliant  
**UNIDAD DE VENTA:** UNITARIO

CÓDIGO	REF.	MEDIDA	USD NETO
14360035	107530	1/4"	53,72
14360036	107532	3/8"	53,72
14360037	107534	1/2"	53,72
14360038	107536	5/8"	58,21
14360039	107538	3/4"	73,14
14360041	107540	7/8"	73,14
14360042	107542	1 1/8"	107,46



### HERRAMIENTA ZOOMLOCK

**MARCA:** KLAUKE - RIDGID (U.S.A.)  
**UNIDAD DE VENTA:** UNITARIO

CÓDIGO	REF.	MODELO	MEDIDA	USD NETO
14360030	107520	PZK-TK0	HERRAMIENTA INALÁMBRICA, SIN MORDAZAS HASTA 1 1/8"	8,000
14360059	107587	PZK-TK190	HERRAMIENTO INALÁMBRICA, SIN MORDAZAS HASTA 1 3/8"	6,832
14360058	107586	PZK-RJ4 - RJ18	8 MORDAZAS KIT 1/4" - 5/16" - 3/8" - 1/2" - 5/8" - 3/4" - 7/8" - 1 1/8"	5,144
14360060	107588	PKZ-RJ4-RJ22	8 MORDAZAS 1/4" - 3/8" - 1/2" - 5/8" - 3/4" - 7/8" - 1 1/8" - 1 3/8"	5,352
14360051	107570	PZK-J4	MORDAZA 1/4" ZOOMLOCK KLAUKE	748
14360052	107572	PZK-J5	MORDAZA 5/16" ZOOMLOCK KLAUKE	748
14360053	107574	PZK-J6	MORDAZA 3/8" ZOOMLOCK KLAUKE	748
14360094	107576	PZK-J8	MORDAZA 1/2" ZOOMLOCK KLAUKE	748
14360054	107578	PZK-J10	MORDAZA 5/8" ZOOMLOCK KLAUKE	748
14360055	107580	PZK-J12	MORDAZA 3/4" ZOOMLOCK KLAUKE	748
14360056	107582	PZK-J14	MORDAZA 7/8" ZOOMLOCK KLAUKE	748
14360057	107584	PZK-J18	MORDAZA 1 1/8" ZOOMLOCK KLAUKE	748
14360095	107589	PZK-J22	MORDAZA 1 3/8" ZOOMLOCK KLAUKE	748



## VÁLVULAS Y CONTROLES, MARCA JOHNSON CONTROLS



**VÁLVULA FAN-COIL**  
**MARCA:** JOHNSONS CONTROLS  
**ON-OFF CON RESORTE**  
**ELECTRICIDAD:** 220V  
**UNIDAD DE VENTA:** UNITARIO

CÓDIGO	REF.	MODELO	SALIDA	MEDIDA	USD NETO
14310113	229250	VLC2200FC-C	2 VIAS HI	1/2"	79,2
14310114	229252	VLC2200GC-C	2 VIAS HI	3/4"	89,1
14310115	229254	VLC2200HC-C	2 VIAS HI	1"	108,9
14310116	229256	VLC2300FC-C	3 VIAS HI	1/2"	92,4
14310117	229258	VLC2300GC-C	3 VIAS HI	3/4"	99
14310118	229260	VLC2300HC-C	3 VIAS HI	1"	112,2



**VÁLVULA CON ACTUADOR ON-OFF 2 VIAS**  
**MARCA:** JOHNSONS CONTROLS  
**ON-OFF FLOTANTE**  
**ELECTRICIDAD:** 24V  
**PRESIÓN:** 200 PSI  
**TEMPERATURA:** -5° A 95 °C  
**UNIDAD DE VENTA:** UNITARIO

CÓDIGO	REF.	DESCRIPCIÓN	VÁLVULA	ACTUADOR	USD NETO
14310074	229140	BOLA 2 VIAS 1/2" HI	VG1241AN	9T4IGA	164,8
14310075	229142	BOLA 2 VIAS 3/4" HI	VG1241BN	9T4IGA	194,7
14310076	229144	BOLA 2 VIAS 1" HI	VG1241CP	9T4IGA	221,0
14310077	229146	BOLA 2 VIAS 1 1/4" HI	VG1241DR	906IGA	292,3
14310078	229148	BOLA 2 VIAS 1 1/2" HI	VG1241ES	906IGA	356,7
14310079	229150	BOLA 2 VIAS 2" HI	VG1241FS	916AGA	410,1
14310080	229152	MARIPOSA 2 VIAS 2 1/2" FLANGE	VFN025HB	916AGA	449,2
14310081	229154	MARIPOSA 2 VIAS 3" FLANGE	VFN030HB	924AGA	463,6
14310082	229156	MARIPOSA 2 VIAS 4" FLANGE	VFN040HB	924AGA	541,4
14310083	229158	MARIPOSA 2 VIAS 6" FLANGE	VFN060LB	2X924AGA	907,7



**VÁLVULA CON ACTUADOR ON-OFF 3 VIAS**  
**MARCA:** JOHNSONS CONTROLS  
**ON-OFF FLOTANTE**  
**ELECTRICIDAD:** 24V  
**PRESIÓN:** 200 PSI  
**TEMPERATURA:** -5° A 95 °C  
**UNIDAD DE VENTA:** UNITARIO

CÓDIGO	REF.	DESCRIPCIÓN	VÁLVULA	ACTUADOR	USD NETO
14310093	229200	BOLA 3 VIAS 1/2" HI	VG1841AN	9T4IGA	192,9
14310094	229202	BOLA 3 VIAS 3/4" HI	VG1841BN	9T4IGA	236,8
14310095	229204	BOLA 3 VIAS 1" HI	VG1841CP	9T4IGA	280,6
14310096	229206	BOLA 3 VIAS 1 1/4" HI	VG1841DR	906IGA	403,1
14310097	229208	BOLA 3 VIAS 1 1/2" HI	VG1841ES	906IGA	521,7
14310098	229210	BOLA 3 VIAS 2" HI	VG1841FS	909AGA	647,0
14310099	229212	MARIPOSA 3 VIAS 2 1/2" FLANGE	VFD025HB	916AGA	901,8
14310100	229214	MARIPOSA 3 VIAS 3" FLANGE	VFD030HB	924AGA	996,9
14310101	229216	MARIPOSA 3 VIAS 4" FLANGE	VFD040HB	2X924AGA	1.501,9
14310102	229218	MARIPOSA 3 VIAS 6" FLANGE	VFD060LB	2X924AGA	1.935,3



**TERMOSTATO Y HUMIDOSTATO AIRE ACONDICIONADO**  
**MARCA:** JOHNSONS CONTROLS  
**TIPO:** FRIO/CALOR  
**UNIDAD DE VENTA:** UNITARIO

CÓDIGO	REF.	MODELO	DESCRIPCIÓN	USD NETO
14350011	229270	T6634-TE20-9JSO DIGITAL	FAN COIL / ON-OFF 3 VELOCIDADES / 2 TUBOS	77,9
14350012	229272	T6634-TF20-9JSO DIGITAL	FAN COIL / ON-OFF 3 VELOCIDADES / 4 TUBOS	73,7
14350014	229274	T6634-TE21-9JSO DIGITAL	PROPORCIONAL 3 VELOCIDADES / 2 TUBOS	85,2
14350016	229276	T2000AAC-0C0 CALOR-OFF-FRIO 220V ELECTROMECHANICO		56,1
14350018	229279	HUMIDOSTATO W42AA-1C 120/240VAC 10-90%HR	ON-OFF	127,1



**VÁLVULA CON ACTUADOR PROPORCIONAL 2 VIAS**  
**MARCA:** JOHNSONS CONTROLS  
**PROPORCIONAL 0-10VDC**  
**ELECTRICIDAD:** 24V  
**PRESIÓN:** 200 PSI  
**TEMPERATURA:** -5° A 95 °C  
**UNIDAD DE VENTA:** UNITARIO

CÓDIGO	REF.	DESCRIPCIÓN	VÁLVULA	ACTUADOR	USD NETO
14310084	229162	BOLA 2 VIAS 3/4" HI	VG1241BN	9T4GGA	236,8
14310085	229164	BOLA 2 VIAS 1" HI	VG1241CP	9T4GGA	263,1
14310086	229166	BOLA 2 VIAS 1 1/4" HI	VG1241DR	906GGA	335,0
14310087	229168	BOLA 2 VIAS 1 1/2" HI	VG1241ES	906GGA	400,5
14310088	229170	BOLA 2 VIAS 2" HI	VG1241FS	909GGA	492,3
14310089	229172	MARIPOSA 2 VIAS 2 1/2" FLANGE	VFN025HB	916GGA	479,8
14310090	229174	MARIPOSA 2 VIAS 3" FLANGE	VFN030HB	916GGA	499,2
14310091	229176	MARIPOSA 2 VIAS 4" FLANGE	VFN040HB	924GGA	531,6
14310092	229178	MARIPOSA 2 VIAS 6" FLANGE	VFN060LB	2X924GGA	885,0



**VÁLVULA CON ACTUADOR PROPORCIONAL 3 VIAS**  
**MARCA:** JOHNSONS CONTROLS  
**PROPORCIONAL 0-10VDC**  
**ELECTRICIDAD:** 24V  
**PRESIÓN:** 200 PSI  
**TEMPERATURA:** -5° A 95 °C  
**UNIDAD DE VENTA:** UNITARIO

CÓDIGO	REF.	DESCRIPCIÓN	VÁLVULA	ACTUADOR	USD NETO
14310103	229220	BOLA 3 VIAS 1/2" HI	VG1841AN	9T4GGA	264,9
14310104	229222	BOLA 3 VIAS 3/4" HI	VG1841BN	9T4GGA	280,6
14310105	229224	BOLA 3 VIAS 1" HI	VG1841CP	9T4GGA	324,3
14310106	229226	BOLA 3 VIAS 1 1/4" HI	VG1841DR	906GGA	445,9
14310107	229228	BOLA 3 VIAS 1 1/2" HI	VG1841ES	906GGA	566,6
14310108	229230	BOLA 3 VIAS 2" HI	VG1841FS	909GGA	731,8
14310109	229232	MARIPOSA 3 VIAS 2 1/2" FLANGE	VFD025HB	916GGA	941,1
14310110	229234	MARIPOSA 3 VIAS 3" FLANGE	VFD030HB	924GGA	975,8
14310111	229236	MARIPOSA 3 VIAS 4" FLANGE	VFD040HB	2X924GGA	1.462,0
14310112	229238	MARIPOSA 3 VIAS 6" FLANGE	VFD060LB	2X924GGA	1.912,7





### CONTROLADOR FLOTANTE PRESIÓN DIFERENCIAL PARA VÁLVULA ECUALIZADORA 2 VÍAS

MARCA: JOHNSONS CONTROLS  
ON-OFF FLOTANTE  
ELECTRICIDAD: 1A 24VAC  
UNIDAD DE VENTA: UNITARIO

CÓDIGO	REF.	MODELO	RANGO	USD NETO
14380115	229292	P74JA-2C SPDT FLOTANTE	8 A 60 PSI (55 A 414 KPA)	477



### CONTROLADOR PROPORCIONAL TEMPERATURA PARA VÁLVULA MEZCLADORA 3 VÍAS

MARCA: JOHNSONS CONTROLS  
PROPORCIONAL 0 A 10VDC  
ELECTRICIDAD: 24VAC  
UNIDAD DE VENTA: UNITARIO

CÓDIGO	REF.	MODELO	RANGO	USD NETO
14350008	229265	CONTROLADOR TEMPERATURA C450CQN-4C	T -40°C A 120°C	316
14350009	229266	FUENTE PODER 220V PARA C450CQN-4C		88
14350010	229267	SENSOR TEMPERATURA -40°C A 120°C A99BC-25C		62
14380114	229290	CONTROLADOR TEMPERATURA A350PS-2C (*)		418

(\*) HASTA AGOTAR STOCK



### CONTROL VERASYS

MARCA: JOHNSONS CONTROLS  
UNIDAD DE VENTA: UNITARIO

CÓDIGO	REF.	MODELO	USD NETO
14350004	229261	TERMOSTATO TEC3610, 24VAC, ON-OFF FLOTANTE FAN-COIL O ZONA	794
14350005	229262	TERMOSTATO TEC3620, 24VAC, 0-10VDC PROPORCIONAL FAN-COIL O ZONA	885
14350006	229263	TERMOSTATO TEC3630, 24VAC, BOMBA CALOR 1 O 2 ETAPAS CON ECONOMIZADOR	823
14350007	229264	CONTROLADOR CENTRAL LC-MAP1860-1SL VERASYS	1.680





Descubra hoy las soluciones de Oventrop para las instalaciones de calefacción y refrigeración:

## Regulación y balanceo hidráulico



“Cocon QFC”  
Válvula de regulación automático



“Cocon QTZ”  
Válvula de regulación automático



“Cocon QTZ” Válvula de regulación automático



“Hydrocontrol VTR” Válvula de balanceo



“Hydromat DFC”  
Regulador de presión diferencial



“Hydromat DTR”  
Regulador de presión diferencial

## VÁLVULAS DE EQUILIBRADO, MARCA OVENTROP



### VÁLVULA DE EQUILIBRADO

MARCA: OVENTROP (ALEMANIA)  
 MODELO: HYDROCONTROL R  
 MATERIAL CUERPO: BRONCE  
 MATERIAL VÁSTAGO: LATÓN DZR  
 UNIÓN: ROSCA BSP  
 UNIDAD DE VENTA: UNITARIO

CÓDIGO	REF.	MEDIDA	PN - T°	USD NETO
14310005	213010	1/2"	25 - 150°C	99
14310006	213012	3/4"	25 - 150°C	104
14310007	213014	1"	25 - 150°C	121
14310008	213016	1 1/4"	25 - 150°C	164
14310009	213018	1 1/2"	25 - 150°C	186
14310010	213020	2"	25 - 150°C	274



### VÁLVULAS DE REGULACIÓN DE CAUDAL AUTOMÁTICO COCON Q

MARCA: OVENTROP (ALEMANIA)  
 MATERIAL CUERPO: LATÓN DZR  
 MATERIAL VÁSTAGO: ACERO INOXIDABLE  
 MATERIAL JUNTAS: EPDM O PTFE  
 QTR REGULADOR DE PRESIÓN DIFERENCIAL CONSTANTE, CON AJUSTE DE EQUILIBRADO MANUAL, POSIBILIDAD DE CONECTAR CONTROLADOR  
 UNIDAD DE VENTA: UNITARIO

CÓDIGO	REF.	MEDIDA	UNIÓN	PN - T°	USD NETO
14310119	213081	QTZ DN15 MM (1/2") SIN VÁLVULAS MEDICIÓN	ROSCA HE-HI	16 - 120°C	135
14310022	213082	QTZ DN20 MM (3/4") SIN VÁLVULAS MEDICIÓN	ROSCA HE-HI	16 - 120°C	172
14310023	213083	QTZ DN25 MM (1") SIN VÁLVULAS MEDICIÓN	ROSCA HE-HI	16 - 120°C	351
14310024	213084	QTZ DN32 MM (1 1/4") SIN VÁLVULAS MEDICIÓN	ROSCA HE-HI	16 - 120°C	441
14310025	213085	QTR DN40 MM (1 1/2") CON VÁLVULAS MEDICIÓN	ROSCA HE-HI	16 - 120°C	738
14310026	213086	QTR DN50 MM (2") CON VÁLVULAS MEDICIÓN	ROSCA HE-HI	16 - 120°C	804
14310033	213131	QFC DN65 MM (2 1/2") CON VÁLVULAS MEDICIÓN	FLANGE DIN	16 - 120°C	2.218
14310120	213132	QFC DN80 MM (3") CON VÁLVULAS MEDICIÓN	FLANGE DIN	16 - 120°C	2.447
14310121	213133	QFC DN100 MM (4") CON VÁLVULAS MEDICIÓN	FLANGE DIN	16 - 120°C	3.250
14310122	213134	QFC DN125 MM (5") CON VÁLVULAS MEDICIÓN	FLANGE DIN	16 - 120°C	5.572
14310123	213135	QFC DN150 MM (6") CON VÁLVULAS MEDICIÓN	FLANGE DIN	16 - 120°C	8.417



### MÁQUINA DE EQUILIBRADO

MARCA: OVENTROP (ALEMANIA)  
 MODELO: OV-DMC 2  
 UNIDAD DE VENTA: UNITARIO

CÓDIGO	REF.	INCLUYE	USD NETO
14310034	213300	CONEXIONES A VÁLVULAS OVENTROP	7.218



### VÁLVULA DE EQUILIBRADO

MARCA: OVENTROP (ALEMANIA)  
 MODELO: HYDROCONTROL F  
 MATERIAL CUERPO: FUNDICIÓN GRIS  
 MATERIAL VÁSTAGO: LATÓN DZR  
 UNIÓN: FLANGE DIN  
 UNIDAD DE VENTA: UNITARIO

CÓDIGO	REF.	MEDIDA	PN - T°	USD NETO
14310011	213034	DN65	16 - 150°C	565
14310012	213036	DN80	16 - 150°C	917
14310013	213038	DN100	16 - 150°C	1.285
14310014	213040	DN125	16 - 150°C	1.840
14310015	213042	DN150	16 - 150°C	2.422
14310124	213022	DN200	16 - 150°C	6.513
14310125	213041	DN250	16 - 150°C	9.961
14310126	213043	DN300	16 - 150°C	13.579



### ACTUADORES ELÉCTRICOS PARA VÁLVULAS COCON Q

MARCA: OVENTROP (ALEMANIA)  
 UNIDAD DE VENTA: UNITARIO

CÓDIGO	REF.	TIPO	VÁLVULA	USD NETO
14310028	213100	ELECTROTÉRMICA 24V NC 2 PTOS	QTZ DN15-32	39
14310030	213102	ELECTROTÉRMICA 230V NC 2 PTOS	QTZ DN15-32	39
14310127	213103	MOTORIZADO 24V 0-10V	QTZ DN15-32	222
14310029	213101	MOTORIZADO 24V 0-10V	QTR DN40-50	392
14310128	213104	MOTORIZADO 24V 0(2)-10V	QTR/QFC DN40-100	748
14310129	213105	MOTORIZADO 24V 0(2)-10V/4-20MA NA	QTR/QFC DN40-100	1.180
14310130	213106	MOTORIZADO 24V 0(2)-10V/4-20MA NC	QTR/QFC DN40-100	1.181
14310131	213107	MOTORIZADO 24V 0(2)-10V/4-20MA	QFC 125-150	1.031
14310132	213108	MOTORIZADO 24V 0(2)-10V/4-20MA NA	QFC 125-150	1.311
14310133	213109	MOTORIZADO 24V 0(2)-10V/4-20MA NC	QFC 125-150	1.311



## HERRAMIENTAS - ACCESORIOS, MARCA YELLOW JACKET



### RECUPERADORA DE GAS REFRIGERANTE

FABRICACIÓN: U.S.A.  
REFRIGERANTES CATEGORÍA III: R-12, R134A, R-401C, R-500, 1234yf  
CATEGORÍA IV: R-22, R401A, R401B, R-402B, R-407D, R408A, R-409A  
CATEGORÍA V: R-402A, R-404A, R-407A, R-407B, R-410A, R507, R32, R290, R600  
UNIDAD DE VENTA: UNITARIO

CÓDIGO	REF.	MODELO	TIPO	USD NETO
14660000	292000	YJ-LTE	1/2 HP	2.304
14660002	292004	ESTANQUE RECUPERACIÓN #50 400 PSI R410A	1 HP	534
14660001	292002	CALEFACTOR PARA BOMBONAS 230V		1.110
14660003	292006	FILTRO PARA SISTEMAS SUCIOS		158



### BOMBA DE VACÍO DOBLE ETAPA

MOTOR 1/2 HP  
230V-50HZ  
HEAVY DUTY  
FABRICACIÓN USA  
UNIDAD DE VENTA: UNITARIO

CÓDIGO	REF.	MODELO	TIPO	USD NETO
14660004	292008	BULLET	7 CFM	1.332
14660005	292010	SUPEREVAC	8 CFM	1.707
14660006	292012	SUPEREVAC	11 CFM	2.978



### VACUÓMETROS

FABRICACIÓN USA  
UNIDAD DE VENTA: UNITARIO

CÓDIGO	REF.	MODELO	TIPO	USD NETO
14660012	292030	DIGITAL	69086	638
14660013	292032	SEMI DIGITAL LCD	69080	382



### BALANZA DIGITAL

FABRICACIÓN USA  
UNIDAD DE VENTA: UNITARIO

CÓDIGO	REF.	MODELO	CAPACIDAD	USD NETO
14660036	292094	CARGA PROGRAMABLE	50 KG	1.153



### INYECTOR DE ACEITE

FABRICACIÓN USA  
UNIDAD DE VENTA: UNITARIO

CÓDIGO	REF.	OBSERVACIÓN	USD NETO
14660041	292104	RECOMENDADO PARA R410A	613



### BOMBA DE VACÍO AMONIACO DOBLE ETAPA

FABRICACIÓN: U.S.A.  
MOTOR 1/2 HP  
230V-50HZ  
DISEÑADA PARA TRABAJAR CON AMONIACO  
UNIDAD DE VENTA: UNITARIO

CÓDIGO	REF.	MODELO	TIPO	USD NETO
14660007	292014	SUPER EVAC93533	8 CFM	3.680



### ACEITE MINERAL BOMBA VACÍO

UNIDAD DE VENTA: UNITARIO

CÓDIGO	REF.	CANTIDAD	USD NETO
14680002	292020	470 CC	16,2
14680000	292016	946 CC (CUARTO GALON)	22,3
14680001	292018	3,78 LT (1 GALON)	78,4



### ACCESORIOS BOMBA VACÍO

UNIDAD DE VENTA: UNITARIO

CÓDIGO	REF.	DESCRIPCIÓN	USD NETO
14660008	292022	VÁLVULA DE CARGA/VACÍO DE 1/4" YJ	137
14660009	292024	VÁLVULA DE CARGA/VACÍO DE 1/4" CON PUERTO LATERAL YJ	54
14660010	292026	VÁLVULA DE CARGA/VACÍO DE 5/16" YJ	140
14660011	292028	VÁLVULA DE CARGA/VACÍO DE 5/16" CON PUERTO LATERAL YJ	146



### INSTRUMENTOS MEDICIÓN

PANTALLA LCD  
UNIDAD DE VENTA: UNITARIO

CÓDIGO	REF.	MODELO	USD NETO
14660039	292100	TERMO-ANEMOMETRO	828
14660038	292098	TERMOMETRO LASER TIPO PISTOLA	246



### DETECTOR DE FUGA AMBIENTAL

UNIDAD DE VENTA: UNITARIO

CÓDIGO	REF.	MODELO	USD NETO
14660040	292102	DETECTOR DE FUGA AMBIENTAL ACCUPROBE II	700





### MEDIDOR MANTOOTH WIRELESS

CONEXIÓN BLUETOOTH  
UNIDAD DE VENTA: UNITARIO

CÓDIGO	REF.	MODELO	MEDICIÓN	USD NETO
14660031	292084	MANTOOTH DUAL P/T/V	PRESION/TEMP/VACIO	1.728
14660032	292086	MANTOOTH SINGLE P/T	PRESION/TEMPERATURA	1.217



### MANIFOLD (ÁRBOL) DE CARGA DIGITAL

FABRICACIÓN USA  
UNIDAD DE VENTA: UNITARIO

CÓDIGO	REF.	MODELO	INCLUYE	USD NETO
14660055	292132	P51-860 TITAN	MOCHILA	467
14660056	292134	P51-870 TITAN	4 MANGUERAS 150CM Y MOCHILA	910



### MANGUERAS

FABRICACIÓN USA  
UNIDAD DE VENTA: UNITARIO

CÓDIGO	REF.	DESCRIPCIÓN	MODELO	USD NETO
14660014	292034	PACK DE 3 MANGUERAS CON VÁLVULA DE CORTE 90 CM (1/4")	3-PAK HBVV-36 -RYB-	228,2
14660015	292036	PACK DE 3 MANGUERAS CON VÁLVULA DE CORTE 150 CM (1/4")	3-PAK HBVV-60 -RYB-	267,6
14660016	292038	PACK DE 3 MANGUERAS 90 CM (1/4")	3-PAK HAVS-36 -RYB-	167,6
14660017	292040	PACK DE 3 MANGUERAS 150 CM (1/4")	3-PAK HAVS-60 -RYB-	207,0
14660018	292042	PACK DE 3 MANGUERA 90 CM (1/4"x5/16")	3-PAK R410A-BV36 EU -RYB-	234,9
14660019	292044	PACK DE 3 MANGUERA 150 CM (1/4"x5/16")	3-PAK R410A-BV60 -RYB-	274,3
14660020	292046	MANGUERA CONEXIÓN RECTA-45° 1/4" AMARILLA 90CM.	HAVS-36 YELLOW HOSE	55,9
14660021	292048	MANGUERA CONEXIÓN RECTA-45° 1/4" AZUL 90CM.	HAVS-36 BLUE HOSE	55,9
14660022	292050	MANGUERA CONEXIÓN RECTA-45° 1/4" ROJA 90CM.	HAVS-36 RED HOSE	55,9
14660023	292052	MANGUERA CONEXIÓN RECTA-45° 1/4" AMARILLA 150CM.	HAVS-60 YELLOW HOSE	69,0
14660024	292054	MANGUERA CONEXIÓN RECTA-45° 1/4" AZUL 150CM.	HAVS-60 BLUE HOSE	69,0
14660025	292056	MANGUERA CONEXIÓN RECTA-45° 1/4" ROJA 150CM.	HAVS-60 RED HOSE	69,0
14660026	292058	MANGUERAS CON VÁLVULA DE CORTE 150 CM (1/4") NEGRA	HBVV-60 BLACK HOSE	89,2



### MANIFOLD (ÁRBOL) DE CARGA

FABRICACIÓN USA  
INCLUYE: 1,5 M MANGUERA Y VÁLVULA RYB  
UNIDAD DE VENTA: UNITARIO

CÓDIGO	REF.	MODELO	USD NETO
14660033	292088	TITAN 4 VÁLVULAS	626
14660034	292090	TITAN 2 VÁLVULAS	497
14660035	292092	BRUTE II 4 VÁLVULAS	851



### HERRAMIENTAS

FABRICACIÓN USA  
UNIDAD DE VENTA: UNITARIO

CÓDIGO	REF.	DESCRIPCIÓN	USD NETO
14660042	292106	EXPANDIDOR FLARE DELUXE 1/8" A 3/4"	347,7
14660043	292108	KIT CORTADOR/EXPANDIDOR FLARE 3/16" A 3/4"	334,6
14660044	292110	KIT DE HERRAMIENTAS PARA MINI SPLIT	1.221,6
14660045	292112	CORTADOR PEQUEÑO 1/8" A 1 1/8"	89,5
14660046	292114	CORTADOR GRANDE 1/8" A 1 1/8"	120,2
14660047	292116	CORTADOR/CONSTRUCTOR	112,6
14660048	292118	ESCARIADOR PREMIUM	42,1
14660049	292120	CORTADOR MINI 1/8" A 5/8"	38,0
14660050	292122	CORTADOR MINI 1/4" A 7/8"	48,2
14660051	292124	ESCARIADOR	80,9
14660052	292126	PEINE PARA ALETAS	32,5
14660053	292128	PEINE PARA ALETAS 6 EN 1	32,5
14660054	292130	ESPEJO TELESCÓPICO	23,8



### ADAPTADORES MANGUERAS, VÁLVULAS, ACCESORIOS

FABRICACIÓN USA  
UNIDAD DE VENTA: UNITARIO

CÓDIGO	REF.	DESCRIPCIÓN	USD NETO
14660027	292060	VÁLVULA DE BOLA DE 5/16"	63,3
14660028	292062	VÁLVULA DE BOLA DE 1/4"	46,3
14660029	292064	ADAPTADOR PARA VACUÓMETRO 1/2"x1/4"x1/2"	43,1
14660030	292066	ADAPTADOR PARA VACUÓMETRO 3/8"x1/4"x3/8"	53,9
14680003	292068	BUSHING FLARE 1/4"	6,0
14680004	292070	BUSHING FLARE 3/8"	9,7
14680005	292072	BUSHING FLARE 1/2"	16,2
14680006	292074	BUSHING FLARE 5/8"	18,6
14680007	292076	SELLOS 1/4" Y 5/16" (PACK DE 10)	12,0
14680008	292078	HERRAMIENTA DE REEMPLAZO DE APÉNDICES (PACK DE 6)	28,0
14680009	292080	COPLA 5/16"QCX1/4"FLARE	29,2
14680010	292082	COPLA 1/4"QCX1/4"FLARE	41,0



## HERRAMIENTAS - PRODUCTOS REFRIGERACIÓN

### GAS REFRIGERANTE

UNIDAD DE VENTA: UNITARIO



CÓDIGO	REF.	TIPO	BOMBONA	USD NETO
14670001	300090	R410A	11,3 KG	221,5
14670002	300092	R134A	13,6 KG	185,6
14670003	300093	R507	11,3 KG	210,3
14670000	300089	R404	10,9 KG	192,1

### BOMBA DE VACÍO INDUSTRIAL DOBLE ETAPA

DISEÑO DE ALTA POTENCIA, MAYOR RAPIDEZ  
6 CANALES DE 20 CFM  
LUBRICACIÓN DE ACEITE FORZADA, ASEGURANDO UN  
FUNCIONAMIENTO ÓPTIMO  
UNIDAD DE VENTA: UNITARIO



CÓDIGO	REF.	MODELO	TIPO	USD NETO
14660076	300045	VP2200	6 X 20 CFM	4,651

### ACEITE PARA BOMBAS DE VACÍO

UNIDAD DE VENTA: UNITARIO



CÓDIGO	REF.	MODELO	USD NETO
14680045	300000	VPO-46 (500CC) MINERAL	21,3
14680046	300001	VPO-68 (500CC) SINTÉTICO	58,9

### EXPANDIDOR CÓNICO 45° FLARE

MEDIDAS DISPONIBLES DE TRABAJO: 6, 8, 10, 12, 16, 19MM y  
1/4", 5/16", 3/8", 1/2", 5/8", 3/4"  
UNIDAD DE VENTA: UNITARIO



CÓDIGO	REF.	MODELO	USD NETO
14660083	300081	VFT-808-MI	126

### CORTADOR DE TUBOS

UNIDAD DE VENTA: UNITARIO



CÓDIGO	REF.	MODELO	MEDIDAS OD	USD NETO
14660080	300062	VTC-32	1/8" A 1 1/4"	31,4
14660081	300063	VTC-42	1/4" A 1 5/8"	49,5

### BOMBA DE VACÍO DOBLE ETAPA

SISTEMA DE CICLO FORZADO DE ACEITE  
VISOR DE NIVEL DE ACEITE  
UNIDAD DE VENTA: UNITARIO



CÓDIGO	REF.	TIPO	BOMBONA	USD NETO
14660073	300039	VE-260N	6 CFM	482
14660078	300047	VE-280N	8 CFM	607
14660077	300046	VE-2100N	10 CFM	713

### RECUPERADORA DE GAS REFRIGERANTE

REFRIGERANTES CATEGORÍA III: R-12, R134A, R-401C, R-500,  
1234yf  
CATEGORÍA IV: R-22, R401A, R401B, R-402B, R-407D, R408A,  
R-409A  
CATEGORÍA V: R-402A, R-404A, R-407A, R-407B, R-410A, R507,  
R32, R290, R600  
UNIDAD DE VENTA: UNITARIO



CÓDIGO	REF.	MODELO	TIPO	USD NETO
14660092	300130	VRR-12A	3/4 HP	1,258

### BALANZA DIGITAL

PESO MÁXIMO: 50KG  
RESOLUCIÓN: 2g  
DISPLAY LCD  
DC 9V Y AC(110V-240V)  
PROGRAMABLE  
INCLUYE: VÁLVULAS DE CORTE AUTOMÁTICAS  
UNIDAD DE VENTA: UNITARIO



CÓDIGO	REF.	MODELO	USD NETO
14660066	300020	VES50B	381

### ÁRBOL DE CARGA MEDIDOR 80MM

UNIDAD DE VENTA: UNITARIO



CÓDIGO	REF.	MODELO	REFRIGERANTE	USD NETO
14660060	300012	VMG-2-R410A (CAJA PLÁSTICA) (*)	R410A	144,3
14660064	300016	VMG-2-R22 (CAJA PLÁSTICA) (*)	R22 / R407C / R134A / R404A	129,5
14660063	300015	VMG-2-R134A-B (CAJA PLÁSTICA)	R134A	135,0
14660065	300017	VMG-2-R410-A-03 (BLISTER)	R410A / R407C / R134A / R22	141,8

(\*) INCLUYE MANGUERAS

### ÁRBOL DE CARGA MEDIDOR 68MM

PRESENTACIÓN: BLISTER  
INCLUYE: MANGUERAS  
UNIDAD DE VENTA: UNITARIO



CÓDIGO	REF.	MODELO	REFRIGERANTE	USD NETO
14660058	300010	VMG-2-R22B2	R22/ R407C/ R134A/ R404A	106,8
14660062	300014	VMG-2-R410-B-02	R410A/ R407C/ R22/ R134A	117,5





**EXPANSOR RECTO MANUAL**

MEDIDAS DISPONIBLES DE TRABAJO: 3/8", 1/2", 5/8", 3/4", 5/8"  
UNIDAD DE VENTA: UNITARIO

CÓDIGO	REF.	MODELO	USD NETO
14660084	300083	VST-22	64,7

**SET DE HERRAMIENTAS**

INCLUYE EXPANDIDOR VFT-808-I  
CORTADORES DE TUBO VTC-28B Y VTC-19  
UNIDAD DE VENTA: UNITARIO

CÓDIGO	REF.	MODELO	USD NETO
14660100	300150	VTB-5B-I (CAJA PLÁSTICA)	376

**ACOPLE RÁPIDO PARA AUTOMÓVILES**

UNIDAD DE VENTA: UNITARIO

CÓDIGO	REF.	MODELO	TIPO	USD NETO
14660057	300009	VHF-A	1/4" SAE	47,6

**MANÓMETRO SIMPLE DE GANCHO GAS DE ALTA**

UNIDAD DE VENTA: UNITARIO

CÓDIGO	REF.	MODELO	DESCRIPCIÓN	USD NETO
14660086	300110	VMG-1-S-H	CON VISOR	38,4

**MULTIMEDIDOR DIGITAL CON TENAZAS**

MIDE CORRIENTES AC/DC, RESISTENCIA, DIODO, C°/F  
TEMPERATURA  
APAGADO AUTOMÁTICO PARA AHORRO DE ENERGÍA Y ALARMA  
DE BATERÍA BAJA  
PROTECCIÓN DE SOBRECARGA 250 V  
TENSIÓN MÁXIMA DE MEDICIÓN: 600V  
RANGO DE MEDICIÓN DE T°: -40°C - 1.000°C  
UNIDAD DE VENTA: UNITARIO

CÓDIGO	REF.	MODELO	USD NETO
14660090	300120	VCM-202	80,9

**DETECTOR DE FUGAS DE ALTA SENSIBILIDAD**

BATERÍA: 4X1,5V AA  
DURACIÓN DE LA BATERÍA: 4 HORAS  
SENSIBILIDAD: 10PPM  
TEMPERATURA AMBIENTE: 0-50°C  
CALIBRACIÓN AUTOMÁTICA  
TIEMPO DE RESPUESTA: 5 SEGUNDOS  
LARGO DE SONDA: 300 MM  
DIMENSIONES: 230MM X 83MM X 50MM  
PESO: 220 g  
REFRIGERANTES: R134A, R22, R12, R410A, R407C, R404A, R32, R290, R600A, ETC.  
UNIDAD DE VENTA: UNITARIO

CÓDIGO	REF.	MODELO	USD NETO
14660095	300143	VLD-2	252

**ESCARIADOR**

UNIDAD DE VENTA: UNITARIO

CÓDIGO	REF.	MODELO	USD NETO
14660082	300070	VTT-5	24,5

**ÁRBOL DE CARGA DIGITAL**

REFRIGERANTES: R11, R123, R404A, R414B, R600A, R428A  
INCLUYE SONDA DE TEMPERATURA PARA CANERÍA  
ACOPLE PARA R410A  
ACOPLE RÁPIDO PARA AUTOMÓVILES  
HUMEDAD DE OPERACIÓN: 10 - 90%  
UNIDAD DE VENTA: UNITARIO

CÓDIGO	REF.	MODELO	RANGO PRESIÓN	USD NETO
14660059	300011	VDG-1	0 - 725 PSI	646

**MANÓMETRO SIMPLE DE GANCHO GAS DE BAJA**

REFRIGERANTES: R410A, R134A, R12, R22,  
R407C, R404A  
DIÁMETRO: 68MM  
UNIDAD DE VENTA: UNITARIO

CÓDIGO	REF.	MODELO	DESCRIPCIÓN	USD NETO
14660087	300111	VMG-1-S-L	CON VISOR	38,4

**MULTIMEDIDOR DIGITAL**

30 RANGOS DIFERENTES DE MEDICIÓN  
PROTECCIÓN DE SOBRECARGA  
POSIBILIDAD DE GUARDAR LOS VALORES DE TODOS LOS  
CAMBIOS, RANGO MÁXIMO DE CAPACIDAD ELÉCTRICA ES 200 UF  
TEMPERATURA DE TRABAJO: 0°C - 40°C  
UNIDAD DE VENTA: UNITARIO

CÓDIGO	REF.	MODELO	USD NETO
14660091	300121	VDM151	78,5

**TERMÓMETRO INFRAROJO**

EMISIVIDAD: 0,95  
RANGO DE TEMPERATURA: -18°C A 280°C  
PRECISIÓN DE MEDIDA: ± 2°C O ± 2%  
RESOLUCIÓN: 0,1  
TIEMPO DE RESPUESTA: 500 MS  
PESO: 185 g  
UNIDAD DE VENTA: UNITARIO

CÓDIGO	REF.	MODELO	USD NETO
14660094	300142	VIT-300 S	47,5

**TACÓMETRO DIGITAL**

VELOCIDAD ROTACIÓN:  
10 - 99 RPM  
100 - 999 RPM  
1000 - 9999 RPM  
10000 - 99999 RPM  
PESO: 185g  
UNIDAD DE VENTA: UNITARIO

CÓDIGO	REF.	MODELO	USD NETO
14660096	300144	VRM371	178,3





### ANEMÓMETRO

#### VELOCIDAD DE AIRE:

2 M/S - 10 M/S

10 M/S - 30 M/S

FLUJO DE AIRE M3/MIN. CFM: 0.001 - 9999 X 100

TEMPERATURA: 0°C A 40°C

UNIDAD DE VENTA: UNITARIO

CÓDIGO	REF.	MODELO	USD NETO
14660097	300145	VAM361	344,5



### ESTANQUE RECUPERADOR DE REFRIGERANTE

CAPACIDAD: 50 lb

DOT ESPECIFICACIÓN: DOT04BA-400

PRESION DE SERVICIO: 400 PSI

UNIDAD DE VENTA: UNITARIO

CÓDIGO	REF.	MODELO	USD NETO
14660099	300147	LX-33629B	318,5

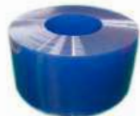

### LAMAS DE PVC

TEMPERATURA DE TRABAJO: HASTA -20°C

UNIDAD DE VENTA: ROLLO

CÓDIGO	REF.	DESCRIPCIÓN	USD NETO
14680048	300100	LAMA AMARILLA (SEGURIDAD Y SEPARACIÓN DE AMBIENTES) 200 MM X 2 MM X 50 METROS	181,2
14680049	300101	LAMA ANTI ESTÁTICA 200 MM X 2 MM / 50 METROS	194,2
14680052	300140	RIEL ACERO INOXIDABLE PARA CORTINAS DE LAMAS LARGO 1 M	31,8
14680053	300141	GANCHO DE ACERO INOXIDABLE PARA RIEL DE CORTINAS, LARGO 14 CM	6,9
14680050	300103	LAMAS PVC ROLLO 200 MM X 2 MM / 50 METROS	176,2
14680051	300104	LAMAS PVC ROLLO 300 MM X 3 MM / 50 METROS	394,0
14680054	300105	LAMAS PVC ROLLO 400 MM X 4 MM / 50 METROS	771,9



### MEDIDOR DECIBELES

#### RANGO MEDICIONES:

30 - 80 DB

50 - 100 DB

60 - 110 DB

80 - 130 DB

RANGO DE FRECUENCIA: 31.5 - 8000 Hz

UNIDAD DE VENTA: UNITARIO

CÓDIGO	REF.	MODELO	USD NETO
14660098	300146	VSM351	311,3



### LAMAS DE PVC

TEMPERATURA DE TRABAJO: HASTA -40°C TÚNELES DE FRÍO

METROS POR ROLLO: 50m

UNIDAD DE VENTA: ROLLO

CÓDIGO	REF.	MEIDA	USD NETO
14680055	300102	200MM X 2 MM	194



## PRODUCTOS Y ACCESORIOS REFRIGERACIÓN, MARCA RECTORSEAL



### SELLADOR DE FUGAS TUBERIA DE REFRIGERACIÓN CON INYECTOR MANUAL

SELLA FUGAS EN SISTEMAS AIRE ACONDICIONADO Y REFRIGERACIÓN  
PARA USO TUBERÍAS DE COBRE Y ALUMINIO  
ADEMÁS REDUCE NIVELES DE RUIDO DE COMPRESOR  
PARA MAGIC FROST ES UN POTENCIADOR DE SISTEMAS  
PAQUETE BLISTER  
UNIDAD DE VENTA: UNITARIO

CÓDIGO	REF.	DESCRIPCIÓN	TAMAÑO	USD NETO
14680012	292601	SELLADOR PRO CON ADAPTADOR 1/4"	44 CC (1,5 OZ)	107,3
14680011	292600	SELLADOR PRO CON MAGIC FROST	44 CC (1,5 OZ)	138,3
14680013	292602	SELLADOR PRO CON MAGIC FROST ADAPTADOR 1/4"	44 CC (1,5 OZ)	115,8



### TEST DE ACIDEZ

RECOMENDADO PARA ACEITE POE POLYOL-ESTER  
RÁPIDA ACCIÓN  
UNIDAD DE VENTA: UNITARIO

CÓDIGO	REF.	DESCRIPCIÓN	USD NETO
14680020	292612	KIT DETECCIÓN ACIDEZ (POE)	20,8



### KIT LIMPIADOR TUBERÍA REFRIGERACIÓN

RECOMENDADO PARA CAMBIO DE COMPRESORES,  
RELLENADOS, CONVERSION DE REFRIGERANTES  
COMBINACIÓN DE QUÍMICOS LIMPIADORES  
SE MANTIENE ACTIVO DURANTE EL PROCESO DE LIMPIEZA  
BAJA TOXICIDAD  
UNIDAD DE VENTA: UNITARIO

CÓDIGO	REF.	MODELO	TAMAÑO	USD NETO
14680021	292614	KIT LIMPIADOR TURBO KLEEN	118 CC (4OZ)	164,4
14680022	292616	RECARGA	470 CC	67,3
14680023	292618	RECARGA	3,78 LT (GALÓN)	464,2



### FLEXIBLE METÁLICO CONEXIÓN LÍNEA REFRIGERANTE

FLEXIBLE ACERO INOXIDABLE  
CHAQUETA PRETECTORA DE TEJIDO DE ACERO INOXIDABLE  
FACILIDADES DE MANTENIMIENTO A FUTURO  
UL LISTED R410A  
UNIDAD DE VENTA: UNITARIO

CÓDIGO	REF.	MEDIDA	USD NETO
14680030	292632	1/4" X 1,82 M	109,8
14680031	292634	3/8" X 1,82 M	120,5
14680033	292638	1/2" X 1,82 M	147,1
14680032	292636	5/8" X 1,82 M	180,2
14680028	292628	3/4" X 0,91 M	188,7
14680029	292630	7/8" X 0,91 M	237,0



### SELLADOR HILOS BAJA TEMPERATURA

APLICACIONES DE SELLADO HASTA -37°C  
RECOMENDADO PARA COBRE, ACERO GALVANIZADO, FIERRO,  
ALUMINIO, ACERO INOXIDABLE, BRONCE, PVC, RTRP  
LIBRE DE PLOMO  
UNIDAD DE VENTA: UNITARIO

CÓDIGO	REF.	MODELO	TAMAÑO	USD NETO
14680034	292640	NO. 5 SUB ZERO	118 CC	18,2



### SELLADOR DE FUGAS TUBERIA DE REFRIGERACIÓN CARTUCHO PRESURIZADO

SELLA FUGAS EN SISTEMAS AIRE ACONDICIONADO Y REFRIGERACIÓN  
PARA USO TUBERÍAS DE COBRE Y ALUMINIO  
ADEMÁS REDUCE NIVELES DE RUIDO DE COMPRESOR  
PARA MAGIC FROST ES UN POTENCIADOR DE SISTEMAS  
LISTO PARA USAR, NO REQUIERE HERRAMIENTAS  
UNIDAD DE VENTA: UNITARIO

CÓDIGO	REF.	DESCRIPCIÓN	TAMAÑO	USD NETO
14680014	292603	SELLADOR PRO	43CC (1,46 OZ)	131,2
14680015	292604	SELLADOR PRO CON MAGIC FROST	43CC (1,46 OZ)	165,9



### NEUTRALIZADOR DE ACIDEZ

REMOVEDOR DE ACIDOS RESIDUALES  
COMPATIBLE CON LUBRICANTES POE  
ANSI/ASHRAE STANDARDS 86-1983 & 97.1989  
UNIDAD DE VENTA: UNITARIO

CÓDIGO	REF.	MODELO	TAMAÑO	USD NETO
14680017	292606	ACID - AWAY	118 CC (4OZ)	48,8



### CAPACITOR DE PARTIDA

2 CABLES DE FÁCIL CONEXIÓN  
RELAY DE POTENCIA Y CAPACITOR DE PARTIDA  
UNIDAD DE VENTA: UNITARIO

CÓDIGO	REF.	MODELO	TAMAÑO	USD NETO
14680018	292608	TO-5	1 - 3 TR	80,0
14680019	292610	KS-1	3,5 - 5 TR	94,2



### EXPANSORES FLARE (USO TALADRO)

PRECISO Y RÁPIDO 45° FLARE  
KIT 1/4"; 3/8"; 1/2"; 5/8"; Y 3/4"  
UNIDAD DE VENTA: UNITARIO

CÓDIGO	REF.	MODELO	USD NETO
14680043	292658	PRO FIT KIT	188,5



### PRODUCTOS LIMPIEZA Y DISOLVENTES PARA SERPENTINES

MARCA: RECTORSEAL  
UNIDAD DE VENTA: UNITARIO

CÓDIGO	REF.	MODELO	DESCRIPCIÓN	USD NETO
14680036	292644	K.O. DIRT BLASTER 591 CC (20OZ)	AEROSOL DISOLVENTE DE GRASAS Y POLVO EN SERPENTINES	24,7
14680037	292646	CLEAN-N-SAFE 591CC (20OZ)	AEROSOL LIMPIADOR DE SERPENTÍN BIODEGRADABLE	17,3
14680038	292648	FOAM-A-COIL 3,78 L (1 GALON)	ESPUMA DE LIMPIEZA CONDENSADOR Y EVAPORADOR	43,4
14680039	292650	DESOLV 473CC (16OZ)	AEROSOL LIMPIADOR SERPENTÍN Y VENTILADOR	17,7
14680040	292652	DESOLV 3,78 L (1 GALON)	SOLUCION LIMPIADOR SERPENTÍN Y VENTILADOR	50,2



## DUCTOS PRE-AISLADOS



### DUCTOS PRE-AISLADOS P3 DUCTAL

**MARCA:** P3 DUCTAL (ITALIA)  
**MODELO:** PIRAL MD HYDROTEC  
**MATERIAL:** PANEL PIRAL MD HYDROTEC 20mm: ALUMINIO GOF.60Micron/GOF.60Micron., RECUBIERTO AMBOS LADOS POLIURETANO RIGIDO, DENSIDAD 48 KG/M3, LIBRE DE USO DE CFC, HCFC y HCF  
 TRATAMIENTO DE BARNIZ DE PROTECCIÓN TRANSPARENTE EN AMBOS LADOS  
**ESPESORES:** POLIURETANO 20MM, LÁMINA ALUMINIO 60 MICRONES  
**TEMPERATURAS DE FUNCIONAMIENTO:** 110°C Y -35°C  
**PRESIÓN Y VELOCIDAD MÁXIMA:** +2.000 Pa; 30m/s  
**CONDUCTIVIDAD Y RESISTENCIA TÉRMICA:**  $\lambda$  0,0213 W/(m\*K); R 0,986 m2\*K/W  
**UNIDAD DE VENTA:** PLANCHA 4,8m2 y UNIDAD

CÓDIGO	REF.	DESCRIPCIÓN	UNIDAD	USD NETO
14330000	196100	PANEL PIRAL MD HYDROTEC PLANCHA 4 X 1,2M.	PLANCHA	161
14330001	196101	PERFIL INVISIBLE EN POLIMERO 20MM X 4M.	M	7,8
14330002	196102	PERFIL PARA DERIVACIONES 20MM X 4M	M	7,3
14330009	196109	BAYONETA H POLIMERO X 2M	UNIDAD	2,7
14330003	196103	TAPAJUNTAS POLIMERO 20MM	UNIDAD	0,8
14330010	196110	ESCUADRA REFUERZO GALVANIZADO 20MM	UNIDAD	0,45
14330011	196111	PEGA "PAINT" 4 KG	UNIDAD	39
14330005	196105	PEGA PERFILES 0,5 KG	UNIDAD	19,3
14330006	196106	CINTA ALUMINIO P3 DUCTAL 75MM X 50M	UNIDAD	42,6
14330012	196112	SELLANTE COLOR ALUMINIO 280CC.	UNIDAD	12,3
14330007	196107	PERFIL "U" POLIMERO, 20MM X 4M.	M	5,2
14330013	196113	PERFIL SILLA POLIMERO, 20MM X 4M.	M	7,8
14330008	196108	PERFIL F ALUMINIO, 20MM X 4M.	M	6,8
14330014	196114	PERFIL REJILLAS ALUMINIO, 20MM X 4M.	M	9,1
14330015	196115	DISCO REFUERZO ALUMINIO	UNIDAD	1,9
14330016	196116	PERFIL PARA REFUERZOS ALUMINIOS X 4M.	M	6,6
14330017	196117	TORNILLO REFUERZO 6,3X60MM GALVANIZADO.	UNIDAD	0,5
14330018	196118	SOPORTE GARFEADO	UNIDAD	1,7



### HERRAMIENTAS PARA DUCTOS PRE-AISLADOS

**MARCA:** P3 DUCTAL (ITALIA)  
**UNIDAD DE VENTA:** UNIDAD

CÓDIGO	REF.	MEDIDA	USD NETO
14330019	196120	PLEGADORA MANUAL	1.509
14330020	196121	PISTOLA PARA SELLANTE AIRE COMPRIMIDO	653
14330021	196122	PISTOLA ENCOLADORA NEUMÁTICA	1.272
14330022	196123	ESCUADRA EN ALUMINIO 700MM	168
14330023	196124	ESCUADRA EN ALUMINIO 1200MM	195
14330024	196125	REGLA MULTIBLOCK 1200MM	406
14330025	196126	REGLA MULTIBLOCK 4000MM	466
14330028	196129	MESA DE TRABAJO 4000X1200 CON TAPETE	2.798
14330029	196130	MALETA DE HERRAMIENTAS	2.510



## CONTROLES Y MEDIDORES, MARCA DWYER



**MEDIDOR PRESIÓN DIFERENCIAL DE AIRE**  
**MARCA:** DWYER (U.S.A.)  
**SERIE:** MAGNEHELIC  
**COMPATIBLE:** AIRE Y GASES NO COMBUSTIBLES  
**TEMPERATURA LÍMITE:** -6.6 a 60°C  
**PRESIÓN LÍMITE:** -20 IN HG a 15 psig  
**UNIDAD DE VENTA:** UNITARIO

CÓDIGO	REF.	MODELO	RANGO	OBSERVACIÓN	USD NETO
14380025	192300	MAGNEHELIC 2001	0 A 1" C.A.	NORMAL	163,5
14380026	192302	MAGNEHELIC 2003-ASF	0 A 3" C.A.	FLECHA AJUSTE SEÑAL	176,3
14380064	192378	MAGNEHELIC 2000-60PA	0 A 60 PA	NORMAL	200,9
14380066	192380	MAGNEHELIC 2003-SP-LED	0 A 3" C.A.	INDICADOR SET POINT LED	623,3
14380028	192304	KIT MONTAJE FILTRO	A-605	-	84



**PRESOSTATO DIFERENCIAL PRESIÓN**  
**MARCA:** DWYER (U.S.A.)  
**SERIE:** DX WET/WET  
**COMPATIBLE:** LÍQUIDOS Y GASES  
**TEMPERATURA LÍMITE:** -1° A 60°C  
**TIPO SWITCH:** SPDT  
**UNIDAD DE VENTA:** UNITARIO

CÓDIGO	REF.	MODELO	RANGO REGULACIÓN	PRESIÓN LÍMITE	USD NETO
14380131	192310	DXW-11-153-2	10 A 25 PSID (0.69 A 1.72 BAR)	200 PSIG (13.8 BAR)	132,3
14380031	192312	DXW-11-153-3	25 A 50 PSID (1.72 A 3.45 BAR)	201 PSIG (13.8 BAR)	132,3



**PRESOSTATO DIFERENCIAL PRESIÓN**  
**MARCA:** DWYER (U.S.A.)  
**SERIE:** ADPS  
**COMPATIBLE:** AIRE Y GASES NO COMBUSTIBLES  
**TEMPERATURA LÍMITE:** -20° a 85°C  
**TIPO SWITCH:** SPDT  
**UNIDAD DE VENTA:** UNITARIO

CÓDIGO	REF.	MODELO	RANGO REGULACIÓN	PRESIÓN LÍMITE	USD NETO
14380036	192322	ADPS-08-2-N	0.08 A 1.2 IN W.C. (20 A 300 PA)	40" W.C. (10 KPA)	37,5
14380037	192324	ADPS-05-2-N	0.8 A 4 IN W.C. (200 A 1000 PA)	40" W.C. (10 KPA)	37,5



**ACCESORIOS DE INSTALACIÓN**  
**MARCA:** DWYER (U.S.A.)  
**COMPATIBLE:** AIRE Y GASES NO COMBUSTIBLES  
**UNIDAD DE VENTA:** UNITARIO

CÓDIGO	REF.	DESCRIPCIÓN	USD NETO
14380033	192316	PUNTA RECTA METÁLICA 4" A-485	3,9
14380034	192318	PUNTA RECTA PLÁSTICA 4" A-480	1,4
14380035	192320	PUNTA CURVA METÁLICA 4" A-302F-A	16,1



**MEDIDOR PRESIÓN DIFERENCIAL DE AIRE**  
**MARCA:** DWYER (U.S.A.)  
**SERIE:** MARK II  
**COMPATIBLE:** AIRE  
**UNIDAD DE VENTA:** UNITARIO

CÓDIGO	REF.	DESCRIPCIÓN	USD NETO
14380029	192306	MARK II 25	81,6
14380030	192308	KIT MONTAJE FILTRO A-606	80,4



**TRANSMISOR PRESIÓN DIFERENCIAL**  
**MARCA:** DWYER (U.S.A.)  
**SERIE:** 629 WET/WET  
**COMPATIBLE:** LÍQUIDOS Y GASES  
**TEMPERATURA LÍMITE:** -18° a 93°C  
**SEÑAL DE SALIDA:** 4 a 20 mA  
**UNIDAD DE VENTA:** UNITARIO

CÓDIGO	REF.	MODELO	RANGO REGULACIÓN	PRESIÓN LÍMITE	USD NETO
14380069	192405	629-02-CH-P2-E5-E1	10 PSID (0.69 BAR)	100 PSID (6.9 BAR)	503
14380070	192406	629-03-CH-P2-E5-E1	25 PSID (1.72 BAR)	250 PSIG (17.25 BAR)	503
14380071	192407	629-05-CH-P2-E5-E1	100 PSID (6.9 BAR)	500 PSIG (34.5 BAR)	503



**TRANSMISOR PRESIÓN DIFERENCIAL**  
**MARCA:** DWYER (U.S.A.)  
**SERIE:** 616KD  
**COMPATIBLE:** AIRE Y GASES NO COMBUSTIBLES  
**TEMPERATURA LÍMITE:** 0° a 50°C  
**SEÑAL DE SALIDA:** 4 a 20 mA  
**UNIDAD DE VENTA:** UNITARIO

CÓDIGO	REF.	MODELO	RANGO REGULACIÓN	PRESIÓN LÍMITE	USD NETO
14380032	192314	616KD-02	0 A 3" C.A.	2 PSIG (13.8 KPA)	105,8



**TRANSMISOR MONÓXIDO CARBONO**  
**MARCA:** DWYER (U.S.A.)  
**SERIE:** GSTA  
**COMPATIBLE:** AIRE Y GASES NO COMBUSTIBLES  
**TEMPERATURA LÍMITE:** -20° a 50°C  
**SEÑAL SALIDA:** SWITCH SELECCIÓN 4 a 20 mA; 0 a 5V; 0 a 10V  
**UNIDAD DE VENTA:** UNITARIO

CÓDIGO	REF.	MODELO	RANGO SELECCIÓN CO	ÁREA COBERTURA	USD NETO
14380046	192334	GSTA-C	200 / 500 PPM	465 A 695 M2	308,7





### TRANSMISOR VELOCIDAD AIRE

MARCA: DWYER (U.S.A)  
 SERIE: AVU  
 COMPATIBLE: AIRE Y GASES NO COMBUSTIBLES  
 TEMPERATURA LÍMITE: 0 a 50°C  
 SEÑAL SALIDA: 4 a 20 mA current loop  
 UNIDAD DE VENTA: UNITARIO

CÓDIGO	REF.	MODELO	RANGO	INPUT	USD NETO
14380063	192376	AVU-2-A	0 A 8 M/S	24 VDC +15%	776,2



### TRANSMISOR TEMPERATURA

MARCA: DWYER (U.S.A)  
 SERIE: 651  
 COMPATIBLE: LIQUIDOS Y AIRE  
 TEMPERATURA LÍMITE: 0° a 50°C  
 SEÑAL SALIDA: 4 a 20 mA DC  
 UNIDAD DE VENTA: UNITARIO

CÓDIGO	REF.	MODELO	RANGO	INPUT	USD NETO
14380051	192342	651A-10	0° A 100°C	PT100 RTD	361,3
14380052	192344	TAPA NEMA 1 A-709 PARA 651A			77,1
14380053	192346	SONDA INMERSIÓN 4" RTD PT100 I2-11042			44,1
14380054	192348	VAINA MONTAJE SONDA IW-C			70,6
14380056	192350	SONDA CONTACTO RTD PT100 S2-21			54,7



### FLOW SWITCH DISPERSIÓN TÉRMICA

MARCA: DWYER (U.S.A)  
 SERIE: TDFS  
 TEMPERATURA LÍMITE: -15° a 85°C  
 PRESIÓN LÍMITE: 150 psig  
 APROBACIÓN: CE RoHS  
 UNIDAD DE VENTA: UNITARIO

CÓDIGO	REF.	MODELO	RANGO	CONEXIÓN	USD NETO
14380048	192336	TDFS-1-P-06	0.15 A 3 M/S	4 CABLES	412,8



### SWITCH DE CORRIENTE

MARCA: DWYER (U.S.A)  
 SERIE: CCS  
 TEMPERATURA LÍMITE: -30° a 70°C  
 APROBACIÓN: CE, UL  
 UNIDAD DE VENTA: UNITARIO

CÓDIGO	REF.	MODELO	LED	CONTACTO SALIDA	USD NETO
14380057	192352	CCS-121050 SET POINT FIJO 0.5	ROJO	CONTACTO SECO	25,1
14380058	192354	CCS-111100 SET POINT AJUSTABLE, MÍNIMO 1.0	ROJO/ VERDE	NO TIENE	30,9



### TERMO-ANEMÓMETRO

MARCA: DWYER (U.S.A)  
 SERIE: 471B  
 COMPATIBLE: VELOCIDAD DE AIRE, TEMPERATURA BULBO SECO AIRE  
 TEMPERATURA LÍMITE MEDICIÓN: -40° A 100°C  
 DISPLAY: 4.5 DIGITAL LCD  
 RESOLUCIÓN: 0.1%, 0.1 °C  
 RANGO VELOCIDAD DE AIRE: 0 a 30 m/s  
 INCLUYE: BATERÍA ALCALINA 9V  
 APROBACIÓN: CE, RoHS  
 UNIDAD DE VENTA: UNITARIO

CÓDIGO	REF.	MODELO	USD NETO
14380059	192356	471B-1	963



### MEDIDOR MULTIFUNCIÓN T°, HR, DB, LUZ, VIENTO, FLUJO

MARCA: DWYER (U.S.A)  
 SERIE: EMMA DIGITAL  
 RANGO TEMPERATURA: -10° a 60°C  
 RANGO HUMEDAD RELATIVA: 0° a 100%  
 NIVEL DE SONIDO: 30 a 130 dB(A)  
 RANGO ILUMINACIÓN: 0 a 50,000 LUX  
 RANGO VELOCIDAD VIENTO: 96 a 5913 FPM  
 RANGO FLUJO DE AIRE: 0 a 999,900 CFM  
 TEMPERATURA LÍMITE: -10° a 60°C  
 NECESITA BATERÍA ALCALINA 9V  
 APROBACIÓN: CE  
 UNIDAD DE VENTA: UNITARIO

CÓDIGO	REF.	MODELO	PANEL	USD NETO
14380060	192358	EMMA	LCD 4.5"	864,4



### MEDIDOR CALIDAD DE AIRE INTERIOR

MARCA: DWYER (U.S.A)  
 SERIE: AQH  
 RANGO CO2: 0 A 2.000 ppm  
 RANGO TEMPERATURA: -10° a 60°C  
 RANGO HUMEDAD RELATIVA: 0.0 a 99.9%  
 TEMPERATURA LÍMITE: 0° A 50°C  
 NECESITA 4 PILAS ALCALINAS AA  
 APROBACIÓN: CE  
 UNIDAD DE VENTA: UNITARIO

CÓDIGO	REF.	MODELO	PANEL	USD NETO
14380132	192360	AQH-20	DIGITAL	635



### DETECTOR FUGA REFRIGERANTE

MARCA: DWYER (U.S.A)  
 SERIE: RLD  
 PRINCIPALES GASES: CFCs: R11, R12, R13; HCFCs: R22, R502, R500; HCFs: R134A, R123, R125, R23 y OTROS HALÓGENOS BASADOS EN COMPONENTES.  
 SENSIBILIDAD: 11 g/año  
 TIEMPO DE RESPUESTA: MENOS DE 1 SEGUNDO  
 NECESITA 1 BATERÍA ALCALINA 9V  
 APROBACIÓN: CE  
 UNIDAD DE VENTA: UNITARIO

CÓDIGO	REF.	MODELO	SEÑAL	USD NETO
14380133	192374	RLD1	AUDIO Y LED	831,1



## AISLAMIENTO TÉRMICO DE ESPUMA ELASTOMÉRICA



**AISLANTE TÉRMICO FLEXIBLE EN TIRA**  
**MATERIAL:** ELASTÓMERO DE CELDAS CERRADAS  
**ESPESOR:** 6 Y 9 MM.  
**PRECIOS POR METRO**  
**UNIDAD DE VENTA:** TIRA 2 METROS

CÓDIGO	REF.	MEDIDA MM. ESPESOR X DIÁMETRO	Ø CU O.D.	FE Ø NOMINAL	USD NETO
14340019	196835	F 9 X 6	1/4"	-	0,86
14340020	196836	F 9 X 10	3/8"	-	0,86
14340021	196837	F 9 X 12	1/2"	-	1,00
14340022	196838	F 9 X 15	5/8"	1/4"	1,14
14340023	196839	F 9 X 18	3/4"	3/8"	1,28
14340024	196840	F 9 X 22	7/8"	1/2"	1,43
14340025	196842	F 9 X 25	1"	-	1,57
14340026	196844	F 9 X 28	1 1/8"	3/4"	1,78
14340027	196846	F 9 X 35	1 3/8"	1"	2,00
14340028	196850	F 9 X 42	1 5/8"	1 1/4"	2,35
14340029	196852	F 9 X 48	-	1 1/2"	2,57
14340030	196854	F 9 X 54	2 1/8"	-	2,99
14340031	196856	F 9 X 60	-	2"	3,28



**AISLANTE TÉRMICO FLEXIBLE EN TIRA**  
**MATERIAL:** ELASTÓMERO DE CELDAS CERRADAS  
**ESPESOR:** 13 MM.  
**PRECIOS POR METRO**  
**UNIDAD DE VENTA:** TIRA 2 METROS

CÓDIGO	REF.	MEDIDA MM. ESPESOR X DIÁMETRO	Ø CU O.D.	FE Ø NOMINAL	USD NETO
14340032	196860	H 13 X 10	3/8"	-	1,57
14340033	196861	H 13 X 12	1/2"	-	1,85
14340034	196862	H 13 X 15	5/8"	1/4"	1,92
14340035	196863	H 13 X 18	3/4"	3/8"	2,00
14340036	196864	H 13 X 22	7/8"	1/2"	2,07
14340037	196865	H 13 X 25	1"	-	2,14
14340038	196866	H 13 X 28	1 1/8"	3/4"	2,49
14340039	196867	H 13 X 35	1 3/8"	1"	2,99
14340040	196868	H 13 X 42	1 5/8"	1 1/4"	3,56
14340041	196870	H 13 X 48	-	1 1/2"	3,78
14340042	196872	H 13 X 54	2 1/8"	-	4,49
14340043	196874	H 13 X 60	-	2"	4,99
14340044	196876	H 13 X 67	2 5/8"	-	7,84
14340046	196878	H 13 X 76	3"	2 1/2"	8,05
14340048	196882	H 13 X 89	3 1/2"	3"	9,76
14340049	196884	H 13 X 108	4"	-	9,12
14340050	196886	H 13 X 114	4 1/2"	4"	12,97



**AISLANTE TÉRMICO FLEXIBLE EN TIRA**  
**MATERIAL:** ELASTÓMERO DE CELDAS CERRADAS  
**ESPESOR:** 19 MM  
**PRECIOS POR METRO**  
**UNIDAD DE VENTA:** TIRA 2 METROS

CÓDIGO	REF.	MEDIDA MM. ESPESOR X DIÁMETRO	Ø CU O.D.	FE Ø NOMINAL	USD NETO
14340000	196805	M 19 X 10	3/8"	-	2,14
14340001	196806	M 19 X 12	1/2"	-	2,28
14340002	196807	M 19 X 15	5/8"	1/4"	2,85
14340003	196808	M 19 X 18	3/4"	3/8"	3,14
14340004	196809	M 19 X 22	7/8"	1/2"	3,49
14340005	196810	M 19 X 25	1"	-	3,71
14340006	196811	M 19 X 28	1 1/8"	3/4"	4,35
14340007	196812	M 19 X 35	1 3/8"	1"	5,20
14340008	196813	M 19 X 42	1 5/8"	1 1/4"	6,41
14340009	196814	M 19 X 48	-	1 1/2"	7,41
14340010	196815	M 19 X 54	2 1/8"	-	8,05
14340011	196816	M 19 X 60	-	2"	9,05
14340012	196817	M 19 X 67	2 5/8"	-	10,40
14340013	196818	M 19 X 76	3"	2 1/2"	11,40
14340014	196820	M 19 X 89	3 1/2"	3"	12,40
14340016	196822	M 19 X 114	4 1/2"	4"	17,39



**AISLANTE TÉRMICO FLEXIBLE EN MANTA**  
**MATERIAL:** ELASTÓMERO DE CELDAS CERRADAS  
**ANCHO:** 1 METRO  
**PRECIO POR CAJA**  
**UNIDAD DE VENTA:** UNITARIO

CÓDIGO	REF.	DESCRIPCIÓN	M2 X CAJA	USD NETO
14340051	196887	PLANCHA IT 10 MM	20	341
14340052	196888	PLANCHA IT 13 MM	14	321
14340053	196889	PLANCHA IT 19 MM	10	309
14340054	196890	PLANCHA IT 25 MM	8	358
14340055	196891	PLANCHA IT 32 MM	6	316



**AISLANTES**  
**UNIDAD DE VENTA:** UNITARIO

CÓDIGO	REF.	DESCRIPCIÓN	USD NETO
14340056	196895	ADHESIVO 0,85 LITRO	46,95
14340058	196897	CINTA AISLANTE 15 METROS, ANCHO 5 CM.	15,75





## AMORTIGUADORES ANTI-SÍSMICOS, MARCA ACREFINE



**AMORTIGUADOR: TOPE SÍSMICO TIPO AS-A**  
 MARCA: ACREFINE (INGLATERRA)  
 UNIDAD DE VENTA: UNITARIO

CÓDIGO	REF.	MODELO	CAPACIDAD KG	CAPACIDAD LBS.	USD NETO
14300000	222004	AS-A	900	1.985	293,22
14300001	222006	AS-AR	1.500	3.308	455,43



**AMORTIGUADOR DE GOMA SÍSMICO TIPO ASI-R**  
 MARCA: ACREFINE (INGLATERRA)  
 UNIDAD DE VENTA: UNITARIO

CÓDIGO	REF.	MODELO	CAPACIDAD KG	CAPACIDAD LBS.	USD NETO
14300003	222042	ASI-RS	152	335	59,27
14300004	222044	ASI-RM	524	1.155	99,82



**AMORTIGUADOR DE GOMA COLGANTE SÍSMICO TIPO AH-R**  
 MARCA: ACREFINE (INGLATERRA)  
 UNIDAD DE VENTA: UNITARIO

CÓDIGO	REF.	MODELO	CAPACIDAD KG	CAPACIDAD LBS.	USD NETO
14300018	222180	AH-RS-40	25	55	43,67
14300131	222182	AH-RS-50	60	132	43,67
14300132	222184	AH-RS-60	110	242	43,67
14300133	222186	AH-RS-70	195	430	43,67



**KIT AMORTIGUADOR DE RESORTE COLGANTE SÍSMICO TIPO AH-S**  
 MARCA: ACREFINE (INGLATERRA)  
 UNIDAD DE VENTA: UNITARIO

CÓDIGO	REF.	MODELO	CAPACIDAD KG	CAPACIDAD LBS.	USD NETO
14300019	222200	AH-S-1A	7	15	53,03
14300098	222700	AH-S-1A	12	26	53,03
14300099	222702	AH-S-1A	25	55	53,03
14300100	222704	AH-S-1A	50	110	53,03
14300134	222706	AH-S-1A	70	154	53,03
14300135	222708	AH-S-1A	95	209	53,03
14300101	222710	AH-S-1A	140	309	53,03
14300136	222712	AH-S-1A	185	408	53,03



**AMORTIGUADOR: TOPE SÍSMICO TIPO AS-Z**  
 MARCA: ACREFINE (INGLATERRA)  
 UNIDAD DE VENTA: UNITARIO

CÓDIGO	REF.	MODELO	CAPACIDAD KG	CAPACIDAD LBS.	USD NETO
14300002	222040	AS-Z	2.500	5.513	118,54



**KIT AMORTIGUADOR DE RESORTE SÍSMICO TIPO ASI-S**  
 MARCA: ACREFINE (INGLATERRA)  
 UNIDAD DE VENTA: UNITARIO

CÓDIGO	REF.	MODELO	CAPACIDAD KG	CAPACIDAD LBS.	USD NETO
14300167	222060	ASI-S-1A	7	15	137,25
14300181	222572	ASI-S-1A	12	26	137,25
14300182	222574	ASI-S-1A	25	55	137,25
14300070	222576	ASI-S-1A	50	110	137,25
14300071	222578	ASI-S-1A	70	154	137,25
14300072	222580	ASI-S-1A	95	209	137,25
14300073	222582	ASI-S-1A	140	309	137,25
14300074	222584	ASI-S-1A	185	408	137,25
14300005	222061	ASI-S-1A	230	507	148,05
14300006	222062	ASI-S-1A	275	606	148,05
14300168	222072	ASI-S-2A	35	77	268,51
14300075	222590	ASI-S-2A	60	132	268,51
14300183	222592	ASI-S-2A	85	187	302,1
14300076	222594	ASI-S-2A	95	209	268,51
14300077	222596	ASI-S-2A	110	243	302,1
14300078	222598	ASI-S-2A	145	320	302,1
14300108	222761	ASI-S-2A	185	408	268,51
14300190	222762	ASI-S-2A	235	518	302,1
14300109	222763	ASI-S-2A	275	606	283,51
14300110	222764	ASI-S-2A	325	717	317,1
14300111	222765	ASI-S-2A	370	816	283,51
14300112	222766	ASI-S-2A	420	926	317,1
14300191	222767	ASI-S-2A	460	1014	283,51
14300113	222768	ASI-S-2A	505	1114	317,1
14300192	222769	ASI-S-2A	550	1213	317,1
14300193	222770	ASI-S-2A	600	1323	317,1
14300194	222771	ASI-S-2A	640	1411	317,1
14300195	222772	ASI-S-2A	690	1521	317,1
14300196	222773	ASI-S-2A	735	1621	317,1
14300114	222774	ASI-S-2A	825	1819	317,1





**KIT AMORTIGUADOR DE RESORTE SÍSMICO  
TIPO ASI-T-1B**  
MARCA: ACREFINE (INGLATERRA)  
RESORTE: TIPO 1B  
UNIDAD DE VENTA: UNITARIO

CÓDIGO	REF.	MODELO	CAPACIDAD KG	CAPACIDAD LBS.	USD NETO
14300007	222090	ASI-T1-1B	70	154	349,85
14300102	222720	ASI-T1-1B	95	209	373,25
14300103	222722	ASI-T1-1B	120	265	373,25
14300104	222724	ASI-T1-1B	140	309	349,85
14300105	222726	ASI-T1-1B	165	364	373,25
14300106	222728	ASI-T1-1B	190	419	373,25
14300137	222092	ASI-T1-1B	230	507	349,85
14300115	222775	ASI-T1-1B	255	562	373,25
14300116	222776	ASI-T1-1B	280	617	373,25
14300117	222777	ASI-T1-1B	325	717	373,25
14300118	222778	ASI-T1-1B	370	816	373,25
14300119	222779	ASI-T1-1B	460	1.014	379,25
14300008	222094	ASI-T1-1B	510	1.125	402,64
14300138	222780	ASI-T1-1B	555	1.224	402,64
14300120	222781	ASI-T1-1B	600	1.323	402,64
14300121	222782	ASI-T1-1B	640	1.411	379,25
14300122	222783	ASI-T1-1B	690	1.521	412,84
14300123	222784	ASI-T1-1B	735	1.621	402,64
14300139	222785	ASI-T1-1B	780	1.720	402,64
14300124	222786	ASI-T1-1B	820	1.808	379,25
14300125	222787	ASI-T1-1B	870	1.918	412,84
14300126	222788	ASI-T1-1B	915	2.018	402,64
14300127	222789	ASI-T1-1B	960	2.117	402,64
14300140	222790	ASI-T1-1B	1.005	2.216	402,64
14300141	222791	ASI-T1-1B	1.050	2.315	412,84
14300142	222792	ASI-T1-1B	1.095	2.414	412,84
14300143	222096	ASI-T1-1B	1.140	2.514	412,84
14300144	222793	ASI-T1-1B	1.190	2.624	412,84
14300145	222794	ASI-T1-1B	1.280	2.822	412,84
14300128	222795	ASI-T1-1B	1.325	2.922	453,03
14300146	222796	ASI-T1-1B	1.370	3.021	453,03



**KIT AMORTIGUADOR DE RESORTE SÍSMICO  
TIPO ASI-T-1B**  
MARCA: ACREFINE (INGLATERRA)  
RESORTE: TIPO 1B  
UNIDAD DE VENTA: UNITARIO

CÓDIGO	REF.	MODELO	CAPACIDAD KG	CAPACIDAD LBS.	USD NETO
14300197	222797	ASI-T1-1B	1.465	3.230	453,03
14300198	222798	ASI-T1-1B	1.555	3.429	453,03
14300009	222098	ASI-T2-1B	1.640	3.616	646,2
14300184	222730	ASI-T2-1B	1.740	3.837	713,38
14300185	222732	ASI-T2-1B	1.830	4.035	692,99
14300186	222734	ASI-T2-1B	1.920	4.234	692,99
14300187	222736	ASI-T2-1B	2.010	4.432	692,99
14300188	222738	ASI-T2-1B	2.100	4.631	713,38
14300189	222740	ASI-T2-1B	2.190	4.829	713,38
14300169	222100	ASI-T2-1B	2.280	5.027	713,38
14300129	222800	ASI-T2-1B	2.380	5.248	713,38
14300199	222801	ASI-T2-1B	2.560	5.645	713,38
14300200	222802	ASI-T2-1B	2.650	5.843	793,77
14300201	222803	ASI-T2-1B	2.740	6.042	793,77
14300202	222804	ASI-T2-1B	2.930	6.461	793,77
14300130	222805	ASI-T2-1B	3.110	6.858	793,77
14300170	222102	ASI-T4-1B	3.280	7.232	1.173,98
14300203	222806	ASI-T4-1B	3.480	7.673	1.308,35
14300204	222807	ASI-T4-1B	3.660	8.070	1.267,56
14300205	222808	ASI-T4-1B	3.840	8.467	1.267,56
14300206	222809	ASI-T4-1B	4.020	8.864	1.267,56
14300207	222810	ASI-T4-1B	4.200	9.261	1.308,35
14300208	222811	ASI-T4-1B	4.380	9.658	1.308,35
14300209	222812	ASI-T4-1B	4.560	10.055	1.308,35
14300210	222813	ASI-T4-1B	4.760	10.496	1.308,35
14300211	222814	ASI-T4-1B	5.120	11.290	1.308,35
14300171	222104	ASI-T4-1B	5.300	11.687	1.469,12
14300212	222815	ASI-T4-1B	5.480	12.083	1.469,12
14300213	222816	ASI-T4-1B	5.860	12.921	1.469,12
14300214	222817	ASI-T4-1B	6.220	13.715	1.469,12





**KIT AMORTIGUADOR DE RESORTE SÍSMICO  
TIPO ASI-T-2A**  
MARCA: AREFINE (INGLATERRA)  
RESORTE: TIPO 2A  
UNIDAD DE VENTA: UNITARIO

CÓDIGO	REF.	MODELO	CAPACIDAD KG	CAPACIDAD LBS.	USD NETO
14300147	222106	ASI-T1-2A	35	77	312,2
14300148	222750	ASI-T1-2A	60	132	312,2
14300149	222752	ASI-T1-2A	85	187	345,8
14300150	222754	ASI-T1-2A	95	209	312,2
14300151	222756	ASI-T1-2A	110	243	345,8
14300152	222758	ASI-T1-2A	145	320	345,8
14300107	222760	ASI-T1-2A	185	408	312,2
14300153	222662	ASI-T1-2A	235	518	345,8
14300154	222664	ASI-T1-2A	275	606	327,7
14300155	222666	ASI-T1-2A	325	717	360,8
14300156	222668	ASI-T1-2A	370	816	327,7
14300157	222670	ASI-T1-2A	420	926	360,8
14300158	222672	ASI-T1-2A	460	1.014	327,7

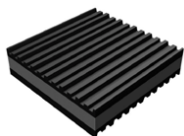

**AMORTIGUADOR AISLADOR PAD TIPO API-C**  
MARCA: AREFINE (INGLATERRA)  
ESPESOR: 26 MM.  
CAPACIDAD: 390 KPA  
MATERIAL: COMBINACIÓN COPOLIMERO Y GOMA  
UNIDAD DE VENTA: UNITARIO

CÓDIGO	REF.	MODELO	MEDIDAS (MM X MM)	USD NETO
14300020	222270	API-C	50 X 50	4,06
14300159	222272	API-C	75 X 75	5,93
14300160	222274	API-C	100 X 100	7,49
14300161	222276	API-C	125 X 125	11,23
14300162	222278	API-C	150 X 150	15,6
14300163	222280	API-C	200 X 200	28,07
14300164	222282	API-C	250 X 250	46,79
14300165	222284	API-C	300 X 300	62,39
14300166	222286	API-C	350 X 350	84,22
14300021	222288	API-C	450 X 450	137,25



**AMORTIGUADOR AISLADOR PAD TIPO API-M**  
MARCA: AREFINE (INGLATERRA)  
ESPESOR: 10 MM.  
CAPACIDAD: 90 KG  
MATERIAL: GOMA 50 SHORE A  
UNIDAD DE VENTA: UNITARIO

CÓDIGO	REF.	MODELO	MEDIDAS (MM)	USD NETO
14300022	222290	API-M	50 X 50	3,12
14300172	222292	API-M	100 X 100	6,86
14300173	222294	API-M	150 X 150	15,6
14300174	222296	API-M	200 X 200	28,07
14300175	222298	API-M	250 X 250	43,67
14300176	222300	API-M	300 X 300	62,39
14300023	222302	API-M	350 X 350	84,22



**AMORTIGUADOR AISLADOR PAD COMBINADO TIPO  
API-MC**  
MARCA: AREFINE (INGLATERRA)  
ESPESOR: 26 MM.  
CAPACIDAD: 390 KPA  
UNIDAD DE VENTA: UNITARIO

CÓDIGO	REF.	MODELO	MEDIDAS (MM)	USD NETO
14300024	222304	API-MC	50 X 50	4,99
14300025	222306	API-MC	100 X 100	9,67
14300177	222308	API-MC	150 X 150	21,84
14300178	222310	API-MC	200 X 200	34,31
14300179	222312	API-MC	250 X 250	56,15
14300180	222314	API-MC	300 X 300	77,99
14300026	222316	API-MC	350 X 350	109,18



## SOPORTES, MARCA GRIPPLE



### SOPORTE DE CABLE DE ACERO STANDARD

MARCA: GRIPPLE (INGLATERRA)  
 MODELO: HANG FAST HF  
 TAMAÑO: N°1  
 CAPACIDAD: 10 KG  
 UNIDAD DE VENTA: UNITARIO

CÓDIGO	REF.	TIPO SOPORTE	LARGO CABLE	NETO
14300079	222600	PARAGUAS	1 METRO	\$ 1.914
14300080	222601	PARAGUAS	2 METROS	\$ 2.223

HASTA AGOTAR STOCK



### SOPORTE DE CABLE DE ACERO STANDARD

MARCA: GRIPPLE (INGLATERRA)  
 MODELO: HANG FAST HF  
 TAMAÑO: N°3  
 CAPACIDAD: 10 KG  
 UNIDAD DE VENTA: UNITARIO

CÓDIGO	REF.	TIPO SOPORTE	LARGO CABLE	NETO
14300096	222636	ROSCADO	2 METROS	\$ 3.365
14300097	222638	ROSCADO	4 METROS	\$ 4.152

HASTA AGOTAR STOCK



### SOPORTE DE CABLE DE ACERO ANTI-SÍSMICO

MARCA: GRIPPLE (INGLATERRA)  
 TAMAÑO: GS19  
 CAPACIDAD: 1.007 KG  
 UNIDAD DE VENTA: UNITARIO

CÓDIGO	REF.	MODELO	TIPO SOPORTE	LARGO CABLE X DIAM.	USD NETO
14300028	222384	ACR-GS19-10S4-S4	STANDARD	3 M X 3/8"	112,3

HASTA AGOTAR STOCK



### SOPORTE DE CABLE DE ACERO ANTI-SÍSMICO

MARCA: GRIPPLE (INGLATERRA)  
 TAMAÑO: GS25  
 CAPACIDAD: 1.746 KG  
 UNIDAD DE VENTA: UNITARIO

CÓDIGO	REF.	MODELO	TIPO SOPORTE	LARGO CABLE X DIAM.	USD NETO
14300029	222420	ACR-GS25-10DS6-DS6	STANDARD	3 M X 5/8"	159,09

HASTA AGOTAR STOCK



### SOPORTE DE CABLE DE ACERO STANDARD

MARCA: GRIPPLE (INGLATERRA)  
 MODELO: HANG FAST HF  
 TAMAÑO: N°2  
 CAPACIDAD: 45 KG  
 UNIDAD DE VENTA: UNITARIO

CÓDIGO	REF.	TIPO SOPORTE	LARGO CABLE	NETO
14300083	222615	PARAGUAS	1 METRO	\$ 2.434
14300084	222616	PARAGUAS	2 METROS	\$ 2.757
14300085	222617	PARAGUAS	3 METROS	\$ 3.082
14300086	222618	PARAGUAS	4 METROS	\$ 3.406
14300088	222620	ROSCADO 6	1 METRO	\$ 2.434
14300089	222621	ROSCADO 6	2 METROS	\$ 2.757
14300090	222622	ROSCADO 6	3 METROS	\$ 3.082
14300091	222623	ROSCADO 6	4 METROS	\$ 3.406
14300092	222624	ROSCADO 6	5 METROS	\$ 3.731
14300094	222628	LAZO	4 METROS	\$ 3.406
14300095	222629	LAZO	5 METROS	\$ 3.731

HASTA AGOTAR STOCK



### SOPORTE DE CABLE DE ACERO ANTI-SÍSMICO

MARCA: GRIPPLE (INGLATERRA)  
 TAMAÑO: GS12  
 CAPACIDAD: 390 KG  
 UNIDAD DE VENTA: UNITARIO

CÓDIGO	REF.	MODELO	TIPO SOPORTE	LARGO CABLE X DIAM.	USD NETO
14300027	222360	ACR-GS12-10E4-S4	STANDARD	3 M X 3/8"	77,99

HASTA AGOTAR STOCK



### HERRAMIENTAS PARA SOPORTES GRIPPLE

MARCA: GRIPPLE (INGLATERRA)  
 UNIDAD DE VENTA: UNITARIO

CÓDIGO	REF.	MODELO	NÚMERO	USD NETO
14300030	222470	LLAVE DESBLOQUEO WIRE ROP - TIPO HF	1 A 3	6,24
14300031	222472	LLAVE DESBLOQUEO WIRE ROP - TIPO HF	3 A 4	6,24
14300032	222474	LLAVE DESBLOQUEO WIRE ROP - TIPO GF	1 A 3	4,68

HASTA AGOTAR STOCK



## VENTILACIÓN CORTINAS DE AIRE

### CORTINAS DE AIRE

MARCA: KHÖNE  
INCLUYE: CONTROL REMOTO  
UNIDAD DE VENTA: UNITARIO



CÓDIGO	REF.	MODELO	DIMENSIONES (MM)	ALCANCE (M)	USD NETO
14590003	203180	FM-1209A-2Y	900 X 220 X 195	3	168
14590004	203181	FM-1212A-2Y	1.200 X 220 X 195	3	210
14590005	203182	FM-1215A-2Y	1.500 X 220 X 195	3	258
14590000	203177	FM-4509S-L/Y	900 X 230 X 212	4,5	235
14590001	203178	FM-4512S-L/Y	1.200 X 230 X 212	4,5	251
14590002	203179	FM-4515S-L/Y	1.500 X 230 X 212	4,5	323

### CORTINAS DE AIRE WINGS

MARCA: VTS (U.S.A.)  
INCLUYE: CONTROL REMOTO  
UNIDAD DE VENTA: UNITARIO



CÓDIGO	REF.	MODELO	TIPO	USD NETO
14590010	212675	W100	SERPENTÍN	1.580
14590011	212676	W150	SERPENTÍN	1.912
14590012	212677	W200	SERPENTÍN	2.266
14590013	212678	E100	CALEFACTOR	1.771
14590014	212679	E150	CALEFACTOR	2.102
14590015	212680	E200	CALEFACTOR	2.468
14590016	212681	C100	VENTILACIÓN	1.260
14590017	212682	C150	VENTILACIÓN	1.497
14590018	212683	C200	VENTILACIÓN	1.748
14590019	212684	CONTROLADOR WING EC		305
14570005	212685	VÁLVULA CON ACTUADOR		228
14570006	212686	SENSOR DE PUERTA		30

### CORTINAS DE AIRE CON CALEFACTOR

MARCA: KHÖNE  
INCLUYE: CONTROL REMOTO  
UNIDAD DE VENTA: UNITARIO



CÓDIGO	REF.	MODELO	DIMENSIONES (MM)	ELECTRICIDAD	USD NETO
14590006	203185	RM-1209-D/Y	900 X 220 X 195	3.500W-380V	378
14590007	203186	RM-1212-D/Y	1.200 X 220 X 195	4.500W-380V	428
14590008	203187	RM-1215-D/Y	1.500 X 220 X 195	5.500W-380V	490

### WATER AIR HEATER

MARCA: VTS (U.S.A.)  
UNIDAD DE VENTA: UNITARIO



CÓDIGO	REF.	MODELO	CAUDAL M3/H	CALOR KW	USD NETO
14570731	900993	VOLCANO VR MINI	2.100	20	1.272
14570732	900994	VOLCANO VR 1	5.300	30	1.519
14570733	900995	VOLCANO VR 2	4.850	50	1.653
14570734	900996	VOLCANO VR 3	5.700	75	1.805
14570735	900997	VOLCANO VR D	6.500	-	1.378
14570000	212670	VALVULA CON ACTUADOR			228
14570001	212671	CONTROLADOR VOLCANO			305
14570002	212672	CONTROLADOR HMI-VR			286
14570003	212673	SENSOR NTC HABITACIÓN			65



## DIFUSORES Y REJILLAS, MARCA KHÖNE



**DIFUSOR DE INYECCIÓN CUADRADO  
4 VÍAS CON TEMPLADOR**  
MARCA: KHÖNE  
MATERIAL: ALUMINIO BLANCO  
UNIDAD DE VENTA: UNITARIO

CÓDIGO	REF.	DESCRIPCIÓN	MEDIDA	USD NETO
14370025	223850	CD-SA	200 X 200 MM	21
14370026	223851	CD-SA	250 X 250 MM	28
14370027	223852	CD-SA	300 X 300 MM	37
14370028	223853	CD-SA	350 X 350 MM	46
14370029	223854	CD-SA	400 X 400 MM	66



**REJILLA DE RETORNO O EXTRACCIÓN  
CON TEMPLADOR**  
MARCA: KHÖNE  
MATERIAL: ALUMINIO BLANCO  
UNIDAD DE VENTA: UNITARIO

CÓDIGO	REF.	DESCRIPCIÓN	MEDIDA	USD NETO
14370041	223870	RG-A	300 X 200 MM	29
14370042	223871	RG-A	350 X 200 MM	33
14370043	223872	RG-A	150 X 100 MM	14
14370044	223873	RG-A	150 X 150 MM	17
14370045	223874	RG-A	200 X 200 MM	21
14370046	223875	RG-A	250 X 150 MM	22
14370047	223876	RG-A	250 X 200 MM	23
14370048	223877	RG-A	250 X 250 MM	29
14370049	223878	RG-A	300 X 150 MM	23
14370050	223879	RG-A	300 X 300 MM	37
14370051	223880	RG-A	350 X 350 MM	44
14370052	223881	RG-A	400 X 200 MM	33
14370053	223882	RG-A	450 X 350 MM	55
14370054	223883	RG-A	500 X 250 MM	49
14370055	223884	RG-A	600 X 300 MM	63
14370056	223885	RG-A	600 X 600 MM	78
14370059	223888	RG-A	200 X 100 MM	15
14370060	223889	RG-A	200 X 150 MM	19

NOTA: MEDIDAS ESPECIALES A PEDIDO



**REJILLA DE INYECCION CON TEMPLADOR**  
MARCA: KHÖNE  
MATERIAL: ALUMINIO BLANCO  
UNIDAD DE VENTA: UNITARIO

CÓDIGO	REF.	DESCRIPCIÓN	MEDIDA	USD NETO
14370031	223860	SG-A	600 X 200 MM	45
14370032	223861	SG-A	150 X 100 MM	14
14370033	223862	SG-A	400 X 200 MM	33
14370034	223863	SG-A	600 X 300 MM	63
14370035	223864	SG-A	200 X 200 MM	21
14370036	223865	SG-A	250 X 250 MM	29
14370037	223866	SG-A	400 X 400 MM	55
14370038	223867	SG-A	300 X 200 MM	29
14370039	223868	SG-A	350 X 250 MM	38
14370040	223869	SG-A	250 X 200 MM	25







**EXTRACTOR PARA BAÑO**

MARCA: S&P  
 C: COMPUERTA  
 R: TEMPORIZADOR  
 Z: RODAMIENTO  
 UNIDAD DE VENTA: UNITARIO

CÓDIGO	REF.	MODELO	NETO
14560002	217690	DECOR 100 C	\$ 24.877
14560003	217691	DECOR 100 CR	\$ 42.316
14560004	217692	DECOR 100 C 12V	\$ 39.328
14560005	217693	DECOR 200 C	\$ 29.131
14560006	217694	DECOR 200 CR	\$ 49.469
14560007	217695	DECOR 200 CZ	\$ 44.953
14560008	217696	DECOR 300 C	\$ 41.195
14560009	217697	DECOR 300 CR	\$ 66.617
14560072	217698	DECOR 300 R	\$ 63.976
14560010	217699	DECOR 300 S	\$ 43.118



**EXTRACTOR PARA BAÑO**

MARCA: S&P  
 CONSTRUCCIÓN EMBALAJE EN BOLSA  
 C: COMPUERTA  
 R: TEMPORIZADOR  
 UNIDAD DE VENTA: UNITARIO

CÓDIGO	REF.	MODELO	NETO
14560028	217796	FUTURE-100C BIG BOX	\$ 14.620
14560029	217797	FUTURE-100C 12V BIG BOX	\$ 20.970
14560030	217799	FUTURE-100C	\$ 16.201
14560031	217800	FUTURE-100CT	\$ 31.913
14560032	217801	FUTURE-120C	\$ 19.418
14560033	217802	FUTURE-120CT	\$ 34.304
14560034	217803	FUTURE-150C	\$ 32.171



**EXTRACTOR PARA CRISTAL Y PARED**

MARCA: S&P  
 UNIDAD DE VENTA: UNITARIO

CÓDIGO	REF.	MODELO	NETO
14570236	217887	HCM - 150N	\$ 40.594
14570237	217888	HCM - 180N	\$ 45.187
14570238	217889	HCM - 225N	\$ 59.581



**EXTRACTOR PARA BAÑO**

MARCA: S&P  
 UNIDAD DE VENTA: UNITARIO

CÓDIGO	REF.	MODELO	NETO
14560017	217760	EDM - 080	\$ 29.075
14560018	217761	EDM - 080 L	\$ 31.829
14560020	217763	EDM - 100 S 12V	\$ 34.990
14560021	217764	EDM - 100 C 12V	\$ 50.787
14560022	217765	EDM - 100 C	\$ 30.228
14560023	217767	EDM - 100 CR	\$ 49.065
14560024	217768	EDM - 100 CT	\$ 42.392
14560076	217769	EDM - 100 H	\$ 94.829
14560077	217770	EDM - 100 M	\$ 50.590
14560078	217771	EDM - 100 S	\$ 29.704
14560079	217772	EDM - 100 S " Z "	\$ 50.557
14560080	217773	EDM - 100 T	\$ 47.432
14560081	217774	EDM - 100 VM	\$ 59.549
14560025	217777	EDM - 200 C	\$ 51.654
14560026	217778	EDM - 200 CR	\$ 64.234
14560082	217779	EDM - 200 CT	\$ 66.992
14560027	217780	EDM - 200 S	\$ 35.482



**EXTRACTOR PARA BAÑO**

MARCA: S&P  
 UNIDAD DE VENTA: UNITARIO

CÓDIGO	REF.	MODELO	NETO
14570303	218320	SILENT - 100 CZ	\$ 35.018
14570304	218321	SILENT - 100 CRZ	\$ 53.948
14570305	218322	SILENT - 100 CZ 12V	\$ 44.989
14570306	218323	SILENT - 200 CZ	\$ 57.541
14570307	218324	SILENT - 200 CRZ	\$ 64.951
14570308	218325	SILENT - 300 CZ	\$ 62.194
14570309	218326	SILENT - 300 CRZ	\$ 76.814



**EXTRACTOR PARA BAÑO**

MARCA: S&P  
 UNIDAD DE VENTA: UNITARIO

CÓDIGO	REF.	MODELO	NETO
14560013	217742	EB - 250 S	\$ 79.285





### VENTILADOR PARA CRISTAL Y PARED

MARCA: S&P  
UNIDAD DE VENTA: UNITARIO

CÓDIGO	REF.	MODELO	NETO
14570857	217953	HV-150 A	\$ 102.183
14570258	217954	HV-150AE	\$ 97.986
14570858	217955	HV-150 M	\$ 86.982
14570259	217956	HV-230 A	\$ 197.237
14570260	217957	HV-230AE	\$ 181.521
14570859	217958	HV-230 M	\$ 182.988
14570261	217959	HV-300 A	\$ 229.582
14570262	217960	HV-300 AE	\$ 211.027



### EXTRACTOR PARA BAÑO

MARCA: S&P  
UNIDAD DE VENTA: UNITARIO

CÓDIGO	REF.	MODELO	NETO
14560073	217744	EBB - 175 S	\$ 117.033
14560074	217745	EBB - 175 T	\$ 130.217
14560075	217746	EBB - 170 NS	\$ 117.033
14560015	217747	EBB - 250 T	\$ 139.640
14560016	217748	EBB - 250 S	\$ 125.617



### EXTRACTOR PARA CONDUCTO EN LÍNEA SILENCIOSO

MARCA: S&P  
UNIDAD DE VENTA: UNITARIO

CÓDIGO	REF.	MODELO	NETO
14560037	218452	TD - 0250/100 SILENT	\$ 141.217
14560039	218454	TD - 0350/125 SILENT	\$ 171.783
14560044	218459	TD - 0800/200 SILENT	\$ 213.728
14560047	218462	TD - 1000/200 SILENT	\$ 226.598
14560053	218470	TD - 1300/250 SILENT	\$ 626.509
14570299	218293	TD - 2000/315 SILENT	\$ 728.651



### EXTRACTOR PARA CONDUCTO

MARCA: S&P  
UNIDAD DE VENTA: UNITARIO

CÓDIGO	REF.	MODELO	NETO
14570331	218500	TDM - 100	\$ 29.530
14570332	218504	TDM - 200	\$ 39.929
14570333	218505	TDM - 300	\$ 42.659



### EXTRACTOR PARA CONDUCTO EN LÍNEA

MARCA: S&P  
UNIDAD DE VENTA: UNITARIO

CÓDIGO	REF.	MODELO	NETO
14560035	218450	TD - 0160/100 N	\$ 69.379
14560036	218451	TD - 0250/100	\$ 117.722
14560038	218453	TD - 0350/125	\$ 143.148
14560040	218455	TD - 0500/150	\$ 150.756
14560042	218457	TD - 0500/160	\$ 150.756
14560043	218458	TD - 0800/200	\$ 178.106
14560045	218460	TD - 0800/200 N	\$ 188.885
14560046	218461	TD - 1000/250	\$ 306.718
14560048	218463	TD - 1300/250	\$ 322.112
14560049	218464	TD - 2000/315	\$ 353.256
14560050	218465	TD - 4000/355	\$ 677.949
14560051	218466	TD - 6000/400	\$ 880.613





**EXTRACTOR HELICOIDAL MURAL**

MARCA: S&P  
VOLTAJE: 220V  
UNIDAD DE VENTA: UNITARIO

CÓDIGO	REF.	MODELO	NETO
14570205	217840	HCBB/2-250/H	\$ 248.456
14570206	217841	HCBB/2-315/H	\$ 261.499
14570207	217842	HCBB-2-355/H	\$ 325.987
14570208	217843	HCBB/4-250/H	\$ 203.410
14570209	217844	HCBB/4-315/H	\$ 214.160
14570210	217845	HCBB/4-355/H	\$ 267.217
14570211	217846	HCBB/4-400/H	\$ 287.639
14570212	217847	HCBB/4-450/H	\$ 380.085
14570213	217848	HCBB/4-500/H	\$ 418.663
14570214	217849	HCBB/4-560/H	\$ 584.700
14570215	217850	HCBB/6-630/H	\$ 665.800
14570860	217851	HCBB/6-400/H	\$ 311.972
14570861	217852	HCBB/8-450/H	\$ 565.827
14570862	217853	HCBB/8-560/H	\$ 592.486



**EXTRACTOR HELICOIDAL MURAL**

MARCA: S&P  
VOLTAJE: 380V  
UNIDAD DE VENTA: UNITARIO

CÓDIGO	REF.	MODELO	NETO
14570216	217854	HCBT/2-250/HBL	\$ 234.868
14570956	217855	HCBT/2-315	\$ 247.222
14570217	217856	HCBT/2-355/H	\$ 309.387
14570218	217857	HCBT/4-250/H	\$ 190.919
14570219	217858	HCBT/4-315/H	\$ 239.952
14570220	217859	HCBT/4-355/H	\$ 251.561
14570221	217860	HCBT/4-400/H	\$ 293.207
14570222	217861	HCBT/4-450/H	\$ 360.142
14570223	217862	HCBT/4-500/H	\$ 395.910
14570224	217863	HCBT/4-560/H	\$ 572.121
14570225	217864	HCBT/4-630/H	\$ 635.549
14570226	217866	HCBT/4-710/H	\$ 817.480
14570227	217867	HCBT/4-800/H-X	\$ 1.053.747
14570957	217868	HCBT/4-800/L-X	\$ 843.644
14570958	217869	HCBT/4-1000/HX	\$ 2.321.001
14570228	217871	HCBT/6-400/H	\$ 270.346
14570229	217872	HCBT/6-450/H	\$ 362.960
14570230	217873	HCBT/6-500/H	\$ 379.649
14570231	217874	HCBT/6-560/H	\$ 442.621
14570232	217875	HCBT/6-630/H	\$ 606.220
14570233	217876	HCBT/6-710/H	\$ 742.928
14570234	217877	HCBT/6-800/L-X	\$ 830.507
14570959	217879	HCBT/8-560/H	\$ 501.048
14570235	217880	HCBT/8-630/H	\$ 617.340



**EXTRACTOR HELICOIDAL MURAL**

MARCA: S&P  
VOLTAJE: 220V  
UNIDAD DE VENTA: UNITARIO

CÓDIGO	REF.	MODELO	NETO
14570263	217969	HXM - 200	\$ 82.132
14570264	217970	HXM - 250	\$ 99.252
14570265	217971	HXM - 300	\$ 117.924
14570266	217972	HXM - 350	\$ 154.321
14570267	217973	HXM - 400	\$ 192.903



**EXTRACTOR HELICOIDAL MURAL**

MARCA: S&P  
UNIDAD DE VENTA: UNITARIO

CÓDIGO	REF.	MODELO	NETO
14570964	217977	HXTR/4-315-380V	\$ 190.947
14570965	217978	HXTR/4-355-380V	\$ 239.005
14570268	217979	HXTR/4-400-380V	\$ 337.591
14570966	217980	HXTR/4-500-380V	\$ 376.117
14570960	217964	HXBR/4-250-220V	\$ 193.298
14570961	217965	HXBR/4-315-220V	\$ 203.410
14570962	217966	HXBR/4-355-220V	\$ 253.826
14570963	217967	HXBR/4-400-220V	\$ 367.678



**EXTRACTOR HELICOIDAL TUBULAR CON MOTOR EXTERIOR**

MARCA: S&P  
VOLTAJE: 380V  
UNIDAD DE VENTA: UNITARIO

CÓDIGO	REF.	MODELO	NETO
14570343	218550	TTT/4-450/H 0,55 KW	\$ 1.427.715
14570863	218551	TTT/4-500/H 0,75 KW	\$ 1.746.812
14570864	218552	TTT/4-560/H	\$ 1.560.404
14570865	218554	TTT/4-710 H 2,2 KW	\$ 2.339.903



**EXTRACTOR HELICOIDAL TUBULAR PORTÁTIL**

MARCA: S&P  
UNIDAD DE VENTA: UNITARIO

CÓDIGO	REF.	MODELO	NETO
14570967	218110	PBB/4-315/34-220V	\$ 653.990
14570271	218111	PBB/4-400/34-220V	\$ 934.218
14570968	218112	PBB/4-630/32-220V	\$ 1.649.572
14570969	218113	PBT/4-630/32-380V	\$ 1.567.670





### EXTRACTOR HELICOIDAL TUBULAR

MARCA: S&P  
UNIDAD DE VENTA: UNITARIO

CÓDIGO	REF.	MODELO	NETO
14570315	218410	TCBB/2-250/H-220V	\$ 369.682
14570316	218411	TCBB/2-315/H-220V	\$ 389.076
14570866	218412	TCBB/2-355/H-20V	\$ 382.838
14570317	218413	TCBB/4-250/H-220V	\$ 302.719
14570318	218414	TCBB/4-315/H-220V	\$ 318.637
14570867	218415	TCBB/4-355/H-220V	\$ 382.125
14570868	218416	TCBB/4-400/H-220V	\$ 403.869
14570319	218417	TCBB/4-450/H-220V	\$ 510.758
14570869	218418	TCBB/4-500/H-220V	\$ 552.126
14570320	218419	TCBB/4-560/H-220V	\$ 733.594
14570870	218420	TCBB/4-630/L-220V	\$ 825.233
14570871	218423	TCBT/2-315/HB-380V	\$ 368.795
14570872	218424	TCBT/2-355/HB-380V	\$ 362.876
14570321	218425	TCBT/4-250/H-380V	\$ 286.405
14570322	218426	TCBT/4-315/H-380V	\$ 301.513
14570873	218427	TCBT/4-355/H-380V	\$ 362.384
14570323	218428	TCBT/4-400/H-380V	\$ 381.782
14570324	218429	TCBT/4-450/H-380V	\$ 489.707
14570325	218430	TCBT/4-500/H-380V	\$ 523.918
14570326	218431	TCBT/4-560/H-380V	\$ 716.817
14570327	218432	TCBT/4-630/H-380V	\$ 788.978
14570874	218433	TCBT/4-710/H-380V	\$ 1.260.895
14570328	218434	TCBT/4-800/H-380V	\$ 1.791.998
14570875	218436	TCBT/6-560/L-380V	\$ 583.511
14570876	218437	TCBT/6-560/H-380V	\$ 583.511
14570329	218438	TCBT/6-630/H-380V	\$ 702.834



### CAJA CENTRÍFUGA DE VENTILACIÓN ACÚSTICA

MARCA: S&P  
VOLTAJE: 220V  
UNIDAD DE VENTA: UNITARIO

CÓDIGO	REF.	MODELO	NETO
14570035	217180	CAB-125	\$ 293.207
14570036	217182	CAB-160	\$ 310.166
14570037	217184	CAB-200	\$ 336.648
14570038	217186	CAB-250	\$ 467.273
14570039	217188 (*)	CAB-315	\$ 727.789
14570041	217190 (*)	CAB-400	\$ 704.631
14570042	217192	CAB-250 "N"	\$ 513.983

(\*) HASTA AGOTAR STOCK



### VENTILADOR CENTRÍFUGO EN LÍNEA DE BAJO PERFIL

MARCA: S&P  
UNIDAD DE VENTA: UNITARIO

CÓDIGO	REF.	MODELO	NETO
14570010	217010	ILB/4-200-220V	\$ 476.345
14570011	217011	ILB/4-225-220V	\$ 526.015
14570012	217012	ILB/4-250-220V	\$ 617.073
14570929	217013	ILB/6-225-220V	\$ 536.095
14570013	217014	ILB/6-250-220V	\$ 629.714
14570014	217015	ILB/6-285-220V	\$ 746.033
14570015	217016	ILB/6-355-220V	\$ 1.125.396
14570018	217020	ILT/4-200-380V	\$ 467.902
14570019	217021	ILT/4-225-380V	\$ 520.987
14570020	217022	ILT/4-250-380V	\$ 612.050
14570021	217023	ILT/4-285-380V	\$ 744.335
14570022	217024	ILT/4-315-380V	\$ 973.627
14570017	217019	ILT/6-225-380V	\$ 515.874
14570023	217025	ILT/6-285-380V	\$ 715.728
14570930	217026	ILT/6-315-380V	\$ 912.962
14570024	217027	ILT/6-355-380V	\$ 1.102.643
14570025	217028	ILT/6-400-380V	\$ 1.464.257
14570026	217029	ILT/6-450-380V	\$ 1.669.107
14570931	217030	ILT/8-400-380V	\$ 1.411.111
14570932	217031	ILT/8-450-380V	\$ 1.646.326



### CAJA CENTRÍFUGA DE VENTILACIÓN

MARCA: S&P  
UNIDAD DE VENTA: UNITARIO

CÓDIGO	REF.	MODELO	NETO
14570171	217640	CVB/4-180/180 1/5 CV, 147W-220V	\$ 495.649
14570172	217641	CVB/4-240/240 1/2 CV, 370W-220V	\$ 561.347
14570173	217642	CVB/4-270/200 1/2 CV, 370W-220V	\$ 709.205
14570174	217643	CVB/4-270/270 3/4 CV, 550W-220V	\$ 716.902
14570175	217644	CVB-180/180 1/10 CV, 74W-220V	\$ 495.650
14570176	217645	CVB-240/180 1/6 CV, 118W-220V	\$ 522.942
14570177	217646	CVB-240/180 1/3 CV, 250W-220V	\$ 529.777
14570178	217647	CVB-240/240 1/6 CV, 118W-220V	\$ 542.070
14570179	217648	CVB-240/240 1/3 CV, 250W-220V	\$ 619.835
14570180	217649	CVB-270/200 1/3 CV, 250W-220V	\$ 619.835
14570181	217650	CVB-270/200 1/2 CV, 370W-220V	\$ 709.205
14570182	217651	CVB-270/270 1/2 CV, 370W-220V	\$ 709.205
14570184	217653	CVB-320/240 3/4 CV, 550W-220V	\$ 547.271
14570185	217654	CVB-320/320 3/4 CV, 550W-220V	\$ 832.829
14570186	217670	CVT-320/240 1,5 CV, 1,1 KW-380V	\$ 858.864
14570187	217671	CVT-320/320 1,5 CV, 1,1 KW-380V	\$ 874.840





### EXTRACTOR CENTRÍFUGO DE MEDIA PRESIÓN

MARCA: S&P  
UNIDAD DE VENTA: UNITARIO

CÓDIGO	REF.	MODELO	NETO
14570134	217530	CSB-60-220V	\$ 398.350
14570136	217546	CST-60 -380V	\$ 381.089
14570046	217234	CBB 100 N-220V	\$ 753.331
14570383	218737	CBT - 040-380V	\$ 618.110
14570877	218739	CBT - 080N-380V	\$ 563.645
14570110	217358	CBT - 130N-380V	\$ 1.178.740
14570135	900277	CBT - 160-380V	\$ 2.843.943
14570878	218328	CBT - 170N-380V	\$ 3.719.959



### EXTRACTOR CENTRÍFUGO DE MATERIAL PLÁSTICO

MARCA: S&P  
UNIDAD DE VENTA: UNITARIO

CÓDIGO	REF.	MODELO	NETO
14570114	217370	CMPB/2-140 (PP) -220V	\$ 886.738
14570115	217372	CMPB/2-160 (PP)-220V	\$ 984.667
14570944	217374	CMPB/4-160 (PP)-220V	\$ 918.393
14570945	217376	CMPB/4-200 (PP)-220V	\$ 1.300.368
14570946	217380	CMPT/2/140 (PP)-380V	\$ 844.506
14570947	217381	CMPT/2/160 (PP)-380V	\$ 918.506
14570948	217382	CMPT/2/200 (PP)-3800V	\$ 1.425.651
14570949	217383	CMPT/4/160 (PP)-380V	\$ 854.332
14570116	217384	CMPT/4/200 (PP)-380V	\$ 1.237.199
14570117	217385	CMPT/4/250 (PP)-380V	\$ 1.983.434
14570118	217386	CMPT/4/315 (PP)-380V	\$ 4.875.551
14570119	217387	CMPT/4/355 (PP)-380V	\$ 5.573.147



### EXTRACTOR CENTRÍFUGO DE SIMPLE ASPIRACIÓN

MARCA: S&P  
UNIDAD DE VENTA: UNITARIO

CÓDIGO	REF.	MODELO	NETO
14570111	217360	CMB/2-120/50 1/8 CV-220V	\$ 280.716
14570112	217362	CMB/2-140/50,25 KW-220V	\$ 406.365
14570113	217364	CMB/4-180/75 1/4 CV,184W-220V	\$ 361.924
14570120	217390	CMT/2-120/50 1/8 CV, 0,09KW LG-380V	\$ 268.910
14570121	217391	CMT/2-140/50 1/3 CV, 0,25KW LG-380V	\$ 359.255
14570879	217392	CMT/2-160/60 1/2 CV, 37 KW LG-380V	\$ 414.901
14570122	217393	CMT/2-180/75 1 CV, 0,75KW LG-380V	\$ 541.211
14570123	217394	CMT/2-200/60 1/2 CV, 0,37KW LG-380V	\$ 469.736
14570124	217395	CMT/2-200/80 1,5 CV, 1,1 KW LG-380V	\$ 576.282
14570125	217396	CMT/2-225/90 1,5 CV, 1,1 KW LG-380V	\$ 689.557
14570880	217397	CMT/2-225/90 2 CV, 1,5 KW LG-380V	\$ 892.681
14570126	217398	CMT/2-225/90 3 CV, 2,2 KW LG-380V	\$ 892.681
14570881	217399	CMT/2-280/115 5,5 CV, 4 KW LG-380V	\$ 1.255.416
14570882	217400	CMT/4-120/50 1/8 CV, 0,01 KW LG-380V	\$ 241.880
14570127	217401	CMT/4-225/90 3/4 CV, 0,55 KW LG-380V	\$ 637.415
14570128	217402	CMT/4-250/100 1,5 CV, 1,1 KW LG-380V	\$ 902.333
14570129	217403	CMT/4-280/115 3 CV, 2,2 KW LG-380V	\$ 1.027.442
14570883	217404	CMT/4-315/130 3 CV, 2,2 KW LG-380V	\$ 1.096.954
14570884	217405	CMT/4-315/130 4 CV, 3 KW LG-380V	\$ 1.194.545
14570885	217406	CMT/4-355/145 4 CV, 3 KW LG-380V	\$ 1.298.703
14570130	217407	CMT/4-355/145 5,5 CV, 4 KW LG-380V	\$ 1.440.210
14570886	217408	CMT/4-355/145 7,5 CV, 5,5 KW LG-380V	\$ 1.684.993
14570887	217409	CMT/4-400/165 5,5 CV, 4 KW LG-380V	\$ 1.646.326
14570888	217410	CMT/4-400/165 7,5 CV, 5,5 KW LG-380V	\$ 1.891.073
14570889	217411	CMT/4-400/165 10 CV, 7,5 KW LG-380V	\$ 2.190.380
14570890	217412	CMT/4-450/185 7,5 CV, 5,5 KW LG-380V	\$ 2.028.540
14570891	217413	CMT/4-450/185 10 CV, 7,5 KW LG-380V	\$ 2.327.867
14570131	217420	CMT/6-315/130-1,1KW-380V	\$ 1.192.617
14570892	217422	CMT/6-450/185 3 CV, 2,2KW-380V	\$ 1.750.400



### EXTRACTOR CENTRÍFUGO DE BAJA PRESIÓN

CBM PEQUEÑO  
MARCA: S&P  
VOLTAJE: 220V  
UNIDAD DE VENTA: UNITARIO

CÓDIGO	REF.	MODELO	NETO
14570047	217240	CBM/2-133/046-90W	\$ 102.610
14570048	217242	CBM/2-133/062-100W	\$ 102.953
14570933	217244	CBM/2-140/059-100W	\$ 119.124
14570049	217246	CBM/2-140/059-155W	\$ 151.649
14570050	217248	CBM/2-160/062-260W	\$ 180.174
14570053	217252	CBM/4-180/075-115W	\$ 149.035
14570055	217254	CBM/4-180/092-160W	\$ 238.400
14570934	217256	CBM/2-133/190-185W	\$ 145.615
14570935	217258	CBM/2-146/180-220W	\$ 150.874
14570056	217260	CBM/4-133/190-70W	\$ 149.321
14570936	217262	CBM/4-160/150-125W	\$ 164.542
14570058	217264	CBM/4-180/184-150W	\$ 201.919
14570059	217266	CBM/6-180/184-95W	\$ 168.134

NOTA: PRECIO NO INCLUYE CAJA METÁLICA





**EXTRACTOR CENTRÍFUGO DE BAJA PRESIÓN  
CBM GRANDE**  
MARCA: S&P  
UNIDAD DE VENTA: UNITARIO

CÓDIGO	REF.	MODELO	NETO
14570060	217270	CBM-07/07 0072 6P C VR - 220V	\$ 206.112
14570061	217271	CBM-09/07 0122 6P C VR - 220V	\$ 230.505
14570062	217272	CBM-09/07 0245 6P C - 220V	\$ 230.505
14570063	217273	CBM-09/09 0122 6P C VR - 220V	\$ 252.996
14570064	217274	CBM-9/9 245 6P C VR (230V50)F	\$ 252.996
14570068	217280	CBM-10/08 0245 6P C VR - 220V	\$ 307.001
14570070	217282	CBM-10/08 0373 6P C - 220V	\$ 307.001
14570072	217284	CBM-10/10 0245 6P C VR - 220V	\$ 359.195
14570074	217286	CBM-10/10 0373 6P C VR - 220V	\$ 313.778
14570076	217290	CBM-12/09 0550 6P C VR - 220V	\$ 431.012
14570078	217292	CBM-12/09 1100 6PTC 2/4V - 380V	\$ 545.110
14570080	217294	CBM-12/12 0550 6P C VR - 220V	\$ 431.013
14570081	217296	CBM-12/12 1100 6PTC - 380V	\$ 418.376
14570082	217298	CBM-15/15 2200 6PTKC - 380V	\$ 953.838
14570083	217300	CBM-07/07 0147 4P C VR - 220V	\$ 208.184
14570084	217302	CBM-09/09 0373 4P C VR - 220V	\$ 329.705
14570086	217304	CBM-10/8 373 4P C (230V50)F	\$ 307.001
14570088	217306	CBM-10/10 0550 4P C - 220V	\$ 313.778

NOTA: PRECIO NO INCLUYE CAJA METÁLICA



**EXTRACTOR CENTRÍFUGO DE BAJA PRESIÓN  
SIN MOTOR DE DOBLE OÍDO**  
MARCA: S&P  
UNIDAD DE VENTA: UNITARIO

CÓDIGO	REF.	MODELO	NETO
14570937	217310	CBP 180/180 - 7/7	\$ 184.887
14570938	217311	CBP 240/180 - 9/7	\$ 190.947
14570939	217312	CBP 240/240 - 9/9	\$ 195.826
14570940	217313	CBP 270/200 - 10/8	\$ 206.717
14570089	217314	CBP 270/270 - 10/10	\$ 212.494
14570941	217315	CBP 320/240 - 12/9	\$ 208.208
14570090	217316	CBP 320/320 - 12/12	\$ 232.203
14570091	217317	CBP 380/380 15/15	\$ 244.783
14570092	217318	CBP 460/460 18/18	\$ 323.120
14570093	217319	CBP-RE 20/20	\$ 840.829
14570942	217320	CBP-RE 22/22	\$ 918.538
14570943	217321	CBP-RE 25/25	\$ 1.100.780
14570094	217322	CBP-RE 30/28	\$ 1.369.485

NOTA: PRECIO NO INCLUYE CAJA MOTOR, POLEAS Y CORREAS  
COTIZACIONES A PEDIDO, SEGÚN PUNTO DE SELECCIÓN



**EXTRACTOR CENTRÍFUGO DE BAJA PRESIÓN SIN  
MOTOR DE SIMPLE OÍDO**  
MARCA: S&P  
UNIDAD DE VENTA: UNITARIO

CÓDIGO	REF.	MODELO	NETO
14570095	217333	CBS 9/4	\$ 205.027
14570893	217334	CBS 10/6	\$ 214.821
14570096	217335	CBS 12/6	\$ 234.699
14570097	217336	CBS 15/8	\$ 270.257
14570098	217337	CBS 18/8	\$ 319.931
14570099	217338	CBS 20/10	\$ 712.942
14570894	217339	CBS 22/11	\$ 781.390
14570895	218735	CBS 25/13	\$ 905.327
14570896	218736	CBS 30/14	\$ 1.103.606

NOTA: PRECIO NO INCLUYE CAJA MOTOR, POLEAS Y CORREAS  
COTIZACIONES A PEDIDO, SEGÚN PUNTO DE SELECCIÓN



**CAJA DE VENTILACIÓN A TRANSMISIÓN  
SIN MOTOR**  
MARCA: S&P  
UNIDAD DE VENTA: UNITARIO

CÓDIGO	REF.	MODELO	NETO
14570188	217672	CVTT 07/07	\$ 494.424
14570836	217673	CVTT 09/09	\$ 577.407
14570837	217674	CVTT 10/10	\$ 648.361
14570838	217675	CVTT 12/12	\$ 727.901
14570839	217676	CVTT 15/15	\$ 857.090
14570840	217677	CVTT 18/18	\$ 1.111.840
14570841	217678	CVTT 20/20	\$ 2.512.234
14570842	217679	CVTT 22/22	\$ 2.751.788
14570843	217680	CVTT 25/25	\$ 3.332.065
14570844	217681	CVTT 30/28	\$ 4.064.825

NOTA: PRECIO NO INCLUYE CAJA MOTOR, POLEAS Y CORREAS  
COTIZACIONES A PEDIDO, SEGÚN PUNTO DE SELECCIÓN







**VENTILADOR CENTRÍFUGOS SIN MOTOR**  
**MARCA:** S&P  
**OBSERVACIÓN:** ALABES INCLINADOS HACIA ATRÁS  
**UNIDAD DE VENTA:** UNITARIO

CÓDIGO	REF.	MODELO	NETO
14570897	218174	CMI-250 SM	\$ 589.680
14570898	218175	CMI-280 SM	\$ 650.160
14570899	218176	CMI-315 SM	\$ 715.680
14570296	218177	CMI-355 SM	\$ 771.120
14570900	218178	CMI-400 SM	\$ 851.760
14570901	218179	CMI-450 SM	\$ 997.920
14570902	218180	CMI-500 SM	\$ 1.174.320
14570903	218181	CMI-560 SM	\$ 1.365.840
14570904	218182	CMI-630 SM	\$ 1.519.560
14570905	218183	CMI-710 SM	\$ 2.013.480
14570906	218184	CMI-800 SM	\$ 2.449.440
14570907	218185	CMI-900 SM	\$ 3.260.880

**NOTA:** PRECIO NO INCLUYE CAJA MOTOR, POLEAS Y CORREAS  
 COTIZACIONES A PEDIDO, SEGÚN PUNTO DE SELECCIÓN



**CAJA CENTRÍFUGA DE VENTILACIÓN CON 2 ETAPAS DE FILTROS MERV-7 + METÁLICO LAVABLE**  
**MARCA:** S&P  
**OBSERVACIÓN:** ALABES INCLINADOS HACIA ATRÁS  
**UNIDAD DE VENTA:** UNITARIO

CÓDIGO	REF.	MODELO	NETO
14600117	218287	CDAH2-9/9	\$ 756.000
14600118	218288	CDAH2-12/12	\$ 1.086.120
14600119	218289	CDAH2-18/18	\$ 1.766.520
14570908	218291	CDAH2-20/20	\$ 2.605.680

**NOTA:** PRECIO NO INCLUYE CAJA MOTOR, POLEAS Y CORREAS  
 COTIZACIONES A PEDIDO, SEGÚN PUNTO DE SELECCIÓN



**EXTRACTOR CENTRÍFUGO INDIRECTO ALABES INCLINADOS HACIA ATRÁS**  
**MARCA:** S&P  
**UNIDAD DE VENTA:** UNITARIO

CÓDIGO	REF.	MODELO	NETO
14600120	218269	CLT-12	\$ 493.920
14600121	218280	CLT-15	\$ 614.880
14600122	218281	CLT-18	\$ 662.760
14600123	218282	CLT-20	\$ 703.080
14600071	218283	CLT-22	\$ 1.010.520
14600124	218284	CLT-24	\$ 1.202.040

**NOTA:** PRECIO NO INCLUYE CAJA MOTOR, POLEAS Y CORREAS  
 COTIZACIONES A PEDIDO, SEGÚN PUNTO DE SELECCIÓN



**VENTILADOR DE TEJADO DE ACCIONAMIENTO INDIRECTO CON DESCARGA VERTICAL.**  
**MARCA:** S&P  
**OBSERVACIÓN:** EXTRACCIÓN PARA CAMPANAS DE COCINA  
**UNIDAD DE VENTA:** UNITARIO

CÓDIGO	REF.	MODELO	NETO
14570970	218186	CRVT-10	\$ 563.640
14570971	218187	CRVT-12	\$ 603.960
14570972	218188	CRVT-15	\$ 629.160
14570973	218189	CRVT-18	\$ 760.200
14570974	218190	CRVT-20	\$ 790.440
14570975	218191	CRVT-22	\$ 1.491.000
14570976	218192	CRVT-24	\$ 1.521.240
14570977	218193	CRVT-26	\$ 1.702.680
14570978	218194	CRVT-28	\$ 1.730.400
14570979	218195	CRVT-30	\$ 2.216.760
14570980	218196	CRVT-33	\$ 2.264.640
14570981	218197	CRVT-36	\$ 6.117.720
14570982	218198	CRVT-42	\$ 8.642.760
14570983	218199	CRVT-48	\$ 8.771.280

**NOTA:** PRECIO NO INCLUYE CAJA MOTOR, POLEAS Y CORREAS  
 COTIZACIONES A PEDIDO, SEGÚN PUNTO DE SELECCIÓN



**VENTILADOR CENTRÍFUGO DE TEJADO DE PARED**  
**MARCA:** S&P  
**OBSERVACIÓN:** EXTRACCIÓN PARA CAMPANAS DE COCINA  
**UNIDAD DE VENTA:** UNITARIO

CÓDIGO	REF.	MODELO	NETO
14570984	218264	CRWT-12	\$ 597.240
14570985	218266	CRWT-15	\$ 627.480
14570986	218267	CRWT-18	\$ 876.960
14570987	218268	CRWT-20	\$ 897.120



**EXTRACTOR EÓLICO**  
**MARCA:** S&P  
**UNIDAD DE VENTA:** UNITARIO

CÓDIGO	REF.	MODELO	NETO
14570297	218285	ELC-17	\$ 131.040
14570298	218286	ELC-21	\$ 226.800



**EXTRACTOR CENTRÍFUGO DE COCINA PLÁSTICOS**MARCA: S&P  
UNIDAD DE VENTA: UNITARIO

CÓDIGO	REF.	MODELO	NETO
14570100	217340	CK - 25N -220V	\$ 65.302
14570102	217342	CK - 40 F 220V	\$ 131.629
14570104	217346	CK - 60 F -220V	\$ 129.242

**EXTRACTOR CENTRÍFUGO DE SIMPLE ASPIRACIÓN**MARCA: S&P  
VOLTAJE: 220V  
UNIDAD DE VENTA: UNITARIO

CÓDIGO	REF.	MODELO	NETO
14570106	217350	CKB - 0600	\$ 207.434
14570107	217352	CKB - 0800	\$ 271.753
14570108	217354	CKB - 1200	\$ 327.540
14570109	217356	CKB - 2000	\$ 422.485

**EXTRACTOR CENTRÍFUGO DE TEJADO  
DESCARGA HORIZONTAL**MARCA: S&P  
UNIDAD DE VENTA: UNITARIO

CÓDIGO	REF.	MODELO	NETO
14570137	217560	CTHB/4-140-220V	\$ 519.434
14570138	217561	CTHB/4-180-220V	\$ 562.674
14570139	217562	CTHB/4-200-220V	\$ 658.986
14570140	217563	CTHB/4-225-220V	\$ 772.027
14570141	217564	CTHB/4-250-220V	\$ 885.153
14570142	217565	CTHB/4-315-220V	\$ 1.036.284
14570143	217566	CTHB/4-400-220V	\$ 1.269.516
14570909	217570	CTHB/6-200-220V	\$ 710.672
14570910	217571	CTHB/6-225-220V	\$ 823.738
14570144	217572	CTHB/6-250-220V	\$ 939.992
14570145	217573	CTHB/6-315-220V	\$ 1.049.844
14570911	217581	CTHT/4-200-380V	\$ 635.084
14570147	217582	CTHT/4-250-380V	\$ 810.811
14570148	217583	CTHT/4-315-380V	\$ 994.944
14570149	217584	CTHT/4-400-380V	\$ 1.182.303
14570150	217585	CTHT/4-450-380V	\$ 1.636.504
14570912	217590	CTHT/6-225-380V	\$ 768.810
14570151	217591	CTHT/6-250-380V	\$ 839.882
14570152	217592	CTHT/6-315-380V	\$ 1.049.844
14570913	217593	CTHT/6-400-380V	\$ 1.156.450
14570914	217594	CTHT/6-450-380V	\$ 1.547.336
14570915	217595	CTHT/6-500-380V	\$ 2.317.436
14570153	217596	CTHT/6-560-380V	\$ 2.442.134
14570916	217597	CTHT/6-630-380V	\$ 2.839.459
14570917	217598	CTHT/6-710-380V	\$ 3.791.407

**EXTRACTOR CENTRÍFUGO DE COCINA METÁLICO**MARCA: S&P  
VOLTAJE: 220V  
UNIDAD DE VENTA: UNITARIO

CÓDIGO	REF.	MODELO	NETO
14570101	217341	CK - 35N	\$ 105.860
14570103	217344	CK - 50	\$ 107.469
14570105	217349	CK - ECO 500	\$ 46.537

**EXTRACTOR HELICOCENTRÍFUGO DE TEJADO**MARCA: S&P  
VOLTAJE: 220V  
UNIDAD DE VENTA: UNITARIO

CÓDIGO	REF.	MODELO	NETO
14570335	218530	TH 0500/150	\$ 282.269
14570336	218531	TH 0500/160	\$ 282.269
14570337	218532	TH 0800	\$ 338.228
14570338	218533	TH 0800N	\$ 349.805
14570339	218534	TH 1300	\$ 580.217
14570340	218535	TH 2000	\$ 669.792

**EXTRACTOR HELICOCENTRÍFUGO DE TEJADO  
DESCARGA VERTICAL**MARCA: S&P  
UNIDAD DE VENTA: UNITARIO

CÓDIGO	REF.	MODELO	NETO
14570154	217610	CTVB/4-140-220V	\$ 623.424
14570155	217611	CTVB/4-180-220V	\$ 701.048
14570156	217612	CTVB/4-200-220V	\$ 768.810
14570157	217613	CTVB/4-225-220V	\$ 870.186
14570158	217614	CTVB/4-250-220V	\$ 1.030.450
14570159	217615	CTVB/4-315-220V	\$ 1.171.965
14570160	217616	CTVB/4-400-220V	\$ 1.408.378
14570161	217617	CTVB/6-200-220V	\$ 820.464
14570162	217618	CTVB/6-225-220V	\$ 905.148
14570163	217619	CTVT/4-225-380V	\$ 951.661
14570164	217620	CTVT/4-250-380V	\$ 946.488
14570165	217621	CTVT/4-315-380V	\$ 1.202.326
14570166	217622	CTVT/4-400-380V	\$ 1.295.401
14570167	217623	CTVT/4-450-380V	\$ 1.998.029
14570168	217624	CTVT/6-250-380V	\$ 959.386
14570950	217625	CTVT/6-315-380V	\$ 1.095.692
14570951	217626	CTVT/6-400-380V	\$ 1.290.889
14570169	217627	CTVT/6-450-380V	\$ 2.271.302
14570952	217628	CTVT/6-500-380V	\$ 2.543.571
14570953	217629	CTVT/6-560-380V	\$ 2.810.393
14570170	217630	CTVT/6-630-380V	\$ 3.217.330





**EXTRACTOR HELICOIDALE DE TEJADO  
DESCARGA HORIZONTAL**  
MARCA: S&P  
UNIDAD DE VENTA: UNITARIO

CÓDIGO	REF.	MODELO	NETO
14570240	217900	HCTB/4 - 315-B-220V	\$ 504.839
14570241	217901	HCTB/4 - 355-B-220V	\$ 571.431
14570242	217902	HCTB/4 - 400-B-220V	\$ 583.898
14570243	217903	HCTB/4 - 450-B-220V	\$ 694.528
14570244	217904	HCTB/4 - 500-B-220V	\$ 711.100
14570918	217905	HCTB/4 - 560-B-220V	\$ 1.059.033
14570919	217906	HCTB/4 - 630-B-220V	\$ 1.105.175
14570245	217907	HCTT/4 - 315-B-380V	\$ 512.423
14570246	217908	HCTT/4 - 355-B-380V	\$ 557.013
14570247	217909	HCTT/4 - 400-B-380V	\$ 573.415
14570248	217910	HCTT/4 - 450-B-380V	\$ 681.714
14570249	217911	HCTT/4 - 500-B-380V	\$ 697.371
14570250	217912	HCTT/4 - 560-B-380V	\$ 1.037.833
14570920	217913	HCTT/4 - 630-B-380V	\$ 1.073.605
14570921	217914	HCTT/4 - 710-B-380V	\$ 1.354.058
14570922	217915	HCTT/4 - 800-HB 3KW-380V	\$ 1.684.505
14570923	217916	HCTT/4 - 900-HB 4 KW-380V	\$ 2.761.291
14570924	217917	HCTT/4 - 1000-HB 5,5 KW-380V	\$ 3.126.816
14570251	217918	HCTT/6 - 560-B-380V	\$ 885.903
14570925	217919	HCTT/6 - 710-B-380V	\$ 1.354.058



**AEROTERMO ELÉCTRICO MURAL**  
MARCA: S&P  
UNIDAD DE VENTA: UNITARIO

CÓDIGO	REF.	MODELO	NETO
14570192	217750	EC - 3N-220V	\$ 319.931
14570193	217752	EC - 5N-380V	\$ 404.789
14570194	217754	EC - 9N-380V	\$ 506.738
14570195	217756	EC - 12N-380V	\$ 762.459
14570196	217758	EC - 15N-380V	\$ 826.899



**TRANSFORMADOR DE 220V A 12 V  
PARA EXTRACTORES DE BAÑO**  
MARCA: S&P  
UNIDAD DE VENTA: UNITARIO

CÓDIGO	REF.	MODELO	NETO
14600020	217550	CT-12/14 12 VOLT	\$ 54.751
14570301	218309	CT-12/14R 12 VOLT	\$ 59.835



**CORTINA DE AIRE COMERCIAL MURAL**  
MARCA: S&P  
ALCANCE: 2,5 M DE ALTURA  
LARGO: 2.148 MM  
UNIDAD DE VENTA: UNITARIO

CÓDIGO	REF.	DESCRIPCIÓN	NETO
14590020	217440	COR - 2F-220V	\$ 601.969

HASTA AGOTAR STOCK



**CORTINA DE AIRE COMERCIAL MURAL**  
MARCA: S&P  
ALCANCE: 3 M DE ALTURA  
LARGO MODELO 1000: 1.080 MM  
LARGO MODELO 1500: 1.686 MM  
UNIDAD DE VENTA: UNITARIO

CÓDIGO	REF.	DESCRIPCIÓN	NETO
14590021	217450	CORTINA - F - 1000-220V-SÓLO FRÍO	\$ 449.947
14590022	217451	CORTINA - F - 1500-220V-SÓLO FRÍO	\$ 694.730
14590035	217454	CORTINA - 3.5 - 1000-220V-FRÍO Y CALOR	\$ 623.831
14590023	217455	CORTINA - 6 - 1000 N-380V-FRÍO Y CALOR	\$ 679.791
14590024	217456	CORTINA - 9 - 1500 N-380V-FRÍO Y CALOR	\$ 940.137
14590026	217815	CORTINA - F - 2000 N-220V-SÓLO FRÍO	\$ 850.313
14590027	217816	CORTINA - 18 - 2000 N-380V-FRÍO Y CALOR	\$ 1.284.087



**RECUPERADORES DE CALOR**  
MARCA: S&P  
UNIDAD DE VENTA: UNITARIO

CÓDIGO	REF.	MODELO	NETO
14580007	218617	ENERGY BOX 500	\$ 1.301.066
14580006	218616	ENERGY BOX 900	\$ 1.443.093
14580002	218563	ENERGY BOX 1200	\$ 1.988.844
14580001	218562	ENERGY BOX 1900	\$ 2.084.725
14580000	218561	ENERGY BOX 2400	\$ 2.585.520
14580003	218565	ENERGY BOX 3300	\$ 2.895.786
14580013	218559	ENERGY BOX 4400	\$ 3.493.768
14580005	218614	ENERGY BOX 5200	\$ 4.522.864



## ACCESORIOS ELÉCTRICOS



### REGULADOR DE VELOCIDAD MONOFÁSICO MANUAL

MARCA: S&P  
 MODELO N: SUPERFICIAL  
 MODELO NE: EMPOTRABLE  
 OBSERVACIÓN: MODELO INDICA INTENSIDAD MÁXIMA EN AMPERES  
 UNIDAD DE VENTA: UNITARIO

CÓDIGO	REF.	MODELO	NETO
14600060	218251	REB-1N	\$ 49.037
14600061	218252	REB-1NE	\$ 46.392
14600062	218253	REB-2,5N	\$ 57.972
14600063	218254	REB-2,5NE	\$ 54.867



### REGULADOR DE VELOCIDAD MONOFÁSICO

MARCA: S&P  
 INTENSIDAD MÁXIMA: 5 - 10 A  
 UNIDAD DE VENTA: UNITARIO

CÓDIGO	REF.	MODELO	NETO
14600065	218256	REB 5	\$ 113.388
14600059	218249	REB 10	\$ 139.064



### REGULADOR DE VELOCIDAD ELECTROMECÁNICO POR TRANSFORMADOR, TRIFÁSICO MANUAL

MARCA: S&P  
 OBSERVACIÓN: MODELO INDICA INTENSIDAD MÁXIMA EN AMPERES  
 UNIDAD DE VENTA: UNITARIO

CÓDIGO	REF.	MODELO	NETO
14600069	218274	RMT-1,5	\$ 324.124
14600125	218275	RMT-2,5	\$ 478.615
14600070	218278	RMT-05	\$ 584.959
14600126	218276	RMT-08	\$ 785.958
14600127	218277	RMT-12	\$ 1.146.540



### REGULADOR DE VELOCIDAD MONOFÁSICO AUTOMÁTICO

MARCA: S&P  
 INTENSIDAD MÁXIMA: 4 A  
 UNIDAD DE VENTA: UNITARIO

CÓDIGO	REF.	MODELO	NETO
14600064	218255	REB 4 AUTOMÁTICO	\$ 363.091

HASTA AGOTAR STOCK



### REGULADOR DE VELOCIDAD ELECTROMECÁNICO POR TRANSFORMADOR, MONOFÁSICO MANUAL

MARCA: S&P  
 OBSERVACIÓN: MODELO INDICA INTENSIDAD MÁXIMA EN AMPERES  
 UNIDAD DE VENTA: UNITARIO

CÓDIGO	REF.	MODELO	NETO
14600128	218270	RMB 1,5	\$ 198.250
14600067	218272	RMB-8	\$ 339.409
14600068	218273	RMB 10	\$ 443.334



### INTERRUPTOR Y REGULADOR DE VELOCIDAD

MARCA: S&P  
 INTENSIDAD MÁXIMA ABSORBIDA: 4,5 A  
 UNIDAD DE VENTA: UNITARIO

CÓDIGO	REF.	MODELO	NETO
14600066	218265	REGUL-2	\$ 20.917

HASTA AGOTAR STOCK



## ACCESORIOS DE MONTAJE



### PERSIANA DE SOBREPRESIÓN

MARCA: S&P  
 MODELO CN: METÁLICAS  
 MODELO W: PLÁSTICAS  
 UNIDAD DE VENTA: UNITARIO

CÓDIGO	REF.	MODELO	NETO
14570273	218123	PER - 250 CN	\$ 64.839
14570274	218124	PER - 355 CN	\$ 76.588
14570275	218125	PER - 400 CN	\$ 98.849
14570276	218126	PER - 450 CN	\$ 116.255
14570277	218127	PER - 500 CN	\$ 130.649
14570926	218128	PER - 630 CN	\$ 238.775
14570278	218129	PER - 710 CN	\$ 279.337
14570279	218130	PER - 800 CN	\$ 305.158
14570280	218131	PER - 1000 CN	\$ 387.628
14570281	218132	PER 100 W	\$ 9.653
14570282	218133	PER 125 W	\$ 10.576
14570283	218134	PER 160 W	\$ 13.072
14570284	218135	PER 200 W	\$ 37.832
14570285	218136	PER 250 W	\$ 39.094
14570286	218137	PER 355 W	\$ 40.675
14570287	218138	PER 400 W	\$ 52.569
14570288	218139	PER 450 W	\$ 62.048
14570289	218140	PER 500 W	\$ 70.669
14570290	218141	PER 560 W	\$ 105.171
14570291	218142	PER 630 W	\$ 132.746
14570292	218143	PER 710 W	\$ 234.239
14570927	218144	PER 800 W	\$ 307.605
14570928	218145	PER 1000 W	\$ 472.381



### DUCTO FLEXIBLE PARA VENTILACIÓN

MARCA: S&P  
 LARGO: DE 3 Ó 10 METROS  
 EMBALAJE: CAJA DE CARTÓN  
 UNIDAD DE VENTA: UNITARIO

CÓDIGO	REF.	MODELO	NETO
14570197	217829	GSA-100	\$ 19.652
14570198	217830	GSA-125	\$ 21.688
14570199	217831	GSA-150	\$ 23.869
14570200	217832 (*)	GSA-160	\$ 71.201
14570201	217834	GSA-200	\$ 95.631
14570202	217836	GSA-250	\$ 118.988
14570954	217833	GSA-200 3 M	\$ 27.865
14570955	217835	GSA-250 3 M	\$ 35.736
14570204	217838	GSA-315 3 M	\$ 43.062

(\*) HASTA AGOTAR STOCK









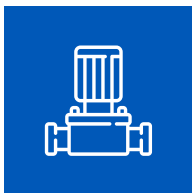
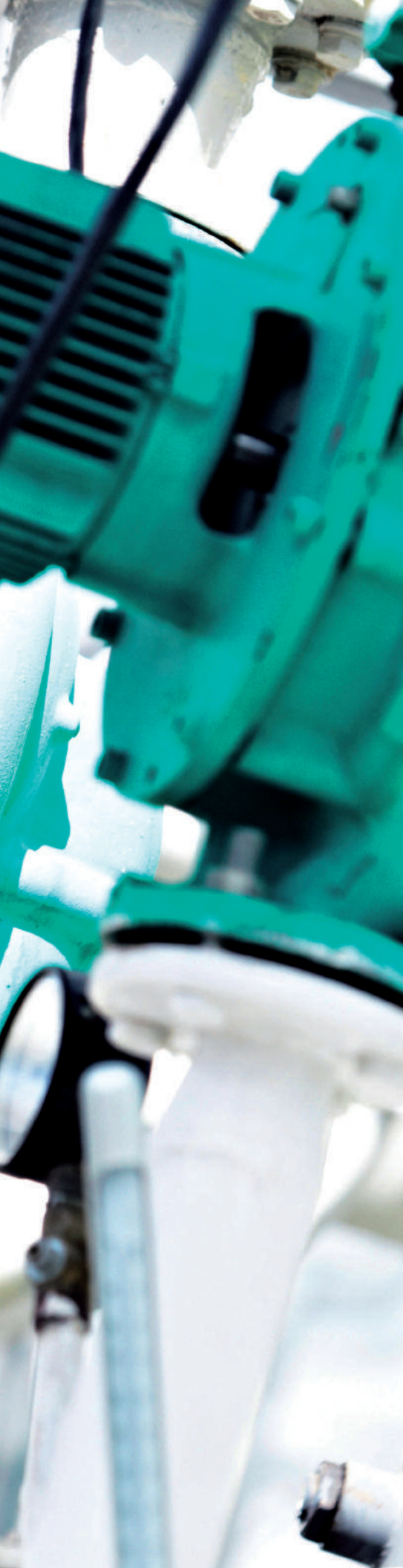

# BOMBAS

- 253** Periféricas
- 253** Autocebantes
- 254** Centrifugas
- 256** Normalizadas
- 258** Multietapas
- 264** Multietapas Verticales
- 278** Acoplamientos Elásticos
- 279** Motores Eléctricos Trifásicos
- 280** Sumergibles Drenaje
- 282** Sumergibles Aguas Cargadas
- 286** Sumergibles Aguas Sucias o Servidas
- 288** Sumergibles Noria
- 289** Pozo Profundo
- 303** Motores Sumergibles
- 305** Dosificación
- 308** Dosificación en Sistemas de Riego
- 308** Dosificación en Sistemas de Tratamiento de Agua e Industria
- 309** Bombas Dura
- 310** Hidroneumáticos
- 311** Accesorios
- 313** Repuestos
- 313** Variadores de Frecuencia y Partidores Suaves
- 315** Tableros Fuerza y Control
- 319** Tableros, Control y Protección para Bombas Toscano

**DURA**<sup>®</sup>  
pumps



# BOMBAS AUMENTADORAS DE PRESIÓN 2 Y 4 VÍAS



Bajo Ruido



No permite fugas



Calidad superior

**cosmoplas**<sup>®</sup>

más información en [www.cosmoplas.cl](http://www.cosmoplas.cl)

## PERIFÉRICAS



### ELECTROBOMBA PERIFÉRICA

MARCA: PENTAX (ITALIA)  
CUERPO: HIERRO FUNDIDO  
IMPULSOR: BRONCE  
TEMPERATURA MÁXIMA: 0 - 90 °C  
UNIDAD DE VENTA: UNITARIO

CÓDIGO	REF.	MODELO	HP	AMP	V	KG	SUC / IMP	NETO
20160000	150000	PM 45	1	2,3	220	5,7	1" X 1"	\$ 75.200
20160001	150002	PM 80	1	5,2	220	9,5	1" X 1"	\$ 135.800
20160002	150005	PM 90	1	5,6	220	10,5	1" X 1"	\$ 145.500
20160003	150007	PMT 90	1	2	380	10,5	1" X 1"	\$ 145.500

MODELO	M3/H L/MIN	0,3 5	0,6 10	1,2 20	1,8 30	2,4 40	3 50
PM 45	M.C.A.	35	30	21	13	5	
PM 80		61	56	48	39	31	18
PM 90		79,2	69,3	49,5	28,8	8,8	

## AUTOCEBANTES



### ELECTROBOMBA AUTOCEBANTE

MARCA: PENTAX (ITALIA)  
CUERPO: HIERRO FUNDIDO  
IMPULSOR: BRONCE  
TEMPERATURA MÁXIMA: 0 - 50 °C  
UNIDAD DE VENTA: UNITARIO

CÓDIGO	REF.	MODELO	HP	AMP	V	KG	SUC / IMP	NETO
20170001	150020	JMC 80	0,8	3,7	220	10,7	1" X 1"	\$ 166.000
20170002	150022	JMC 100	1	4,6	220	11,7	1" X 1"	\$ 173.000
20170003	150040	CAM 50	1	3,2	220	15,2	1" X 1"	\$ 179.500
20170004	150041	CAMT 50	0,6	1,2	380	15,2	1" X 1"	\$ 179.500
20170005	150042	CAM 75	0,8	3,7	220	15,8	1" X 1"	\$ 183.000
20170006	150043	CAMT 75	0,8	1,4	380	15,8	1" X 1"	\$ 183.000
20170007	150044	CAM 100	1	4,7	220	17	1" X 1"	\$ 190.000
20170008	150045	CAMT 100	1	2,3	380	17	1" X 1"	\$ 190.000
20170009	150046	CAM 150	1,5	8,2	220	24,5	1 1/2" X 1 1/4"	\$ 331.000
20170010	150047	CAMT 150	1,5	3,4	380	24,5	1 1/2" X 1 1/4"	\$ 325.000
20170011	150048	CAM 200	2	9,8	220	25,5	1 1/2" X 1 1/4"	\$ 335.000
20170012	150049	CAMT 200	2	3,9	380	25,5	1 1/2" X 1 1/4"	\$ 330.000
20170013	150050	CAMT 300	3	4,8	380	26,5	1 1/2" X 1 1/4"	\$ 335.000

MODELO	M3/H L/MIN	0,6 10	1,2 20	1,8 30	2,1 35	2,4 40	3 50	3,6 60	4,8 80	6 100	7,2 120
JMC 80	M.C.A.	39,5	32	25	20,5	12,5					
JMC 100		44,5	37,5	32	29	27	15,5				
CAM 50		35	29,5	24	22	20					
CAM 75		42	36	30	27	25					
CAM 100		47	42	37	34	32	27	10			10
CAM150		50,7	45,7			41		36,8	32,5	28,5	25
CAM200		58,1	52,8			48		44	40	36	32,4
CAM300		64,8	59,5			55		51	47,1	43,2	39,8



### ELECTROBOMBA AUTOCEBANTE

MARCA: PENTAX (ITALIA)  
CUERPO: HIERRO FUNDIDO  
IMPULSOR: NORYL  
TEMPERATURA MÁXIMA: 0 - 50 °C  
UNIDAD DE VENTA: UNITARIO

CÓDIGO	REF.	MODELO	HP	AMP	V	KG	SUC / IMP	NETO
20170014	150070	INOX 100	1	5	220	9,9	1" X 1"	\$ 209.000
20170015	150071	INOX 100T	1	2	380	9,9	1" X 1"	\$ 290.000

MODELO	M3/H L/MIN	0 0	0,6 10	1,2 20	1,8 30	2,4 40	3 50
INOX 100	M.C.A.	50	43	38	32	28	21



### ELECTROBOMBA AUTOCEBANTE

MARCA: PENTAX (ITALIA)  
CUERPO: HIERRO FUNDIDO  
IMPULSOR: NORYL  
TEMPERATURA MÁXIMA: 0 - 50 °C  
UNIDAD DE VENTA: UNITARIO

CÓDIGO	REF.	MODELO	HP	AMP	V	KG	SUC / IMP	NETO
20170016	150090	AP 75	0,8	3,7	220	16,7	1 1/4" X 1"	\$ 203.200
20170017	150092	AP 100	1	4,7	220	18	1 1/4" X 1"	\$ 210.000
20170018	150094	AP 150	1,5	8,2	220	27,2	1 1/4" X 1"	\$ 382.000
20170019	150096	AP 200	2	10,3	220	27,7	1 1/4" X 1"	\$ 387.000

MODELO	TIPO	ALTURA	M3/H L/MIN	0,18 3	0,36 6	0,6 10	0,9 15	1,2 20	1,5 25	1,8 30	2,1 35	3 50	3,6 60		
AP 75	P20	15	M.C.A.	31	28	25	22	19	17	15	12				
		20		28	23	18	15	13	11						
AP 100	P20	15		40	37	34	30	27	24	21	18				
		20		37	34	30	25	21	17						
AP 150	P20	15									42	35	25	21	
		20									50	37	30	21	
AP 200	P20	25									45	34	27		
		15											46	35	30
		20											48	43	32
		25									50	44	40	28	23





### ELECTROBOMBA CENTRÍFUGA

MARCA: PENTAX (ITALIA)  
 CUERPO: HIERRO FUNDIDO  
 IMPULSOR: NORYL / LATÓN  
 TEMPERATURA MÁXIMA NORYL: 0 - 50 °C  
 TEMPERATURA MÁXIMA LATÓN: 0 - 90 °C  
 UNIDAD DE VENTA: UNITARIO

CÓDIGO	REF.	MODELO	RODETE	HP	AMP	V	KG	NETO
20180001	150100	CM 50	NORYL	0,5	2,8	220	9	\$ 154.410
20180002	150101	CMT 50	NORYL	0,5	1,1	380	9	\$ 154.410
20180003	150102	CM 75	NORYL	0,8	4,5	220	12,7	\$ 177.630
20180004	150103	CMT 75	NORYL	0,8	1,7	380	12,7	\$ 177.630
20180005	150104	CM 100	NORYL	1	5,7	220	14	\$ 184.610
20180014	150173	CM 100	LATÓN	1	5,7	220	14	\$ 206.670
20180006	150105	CMT 100	LATÓN	1	2	380	14	\$ 206.670
20180007	150106	CM 160	LATÓN	1,5	8,5	220	22,5	\$ 320.480
20180008	150107	CMT 160	LATÓN	1,5	3,4	380	22,5	\$ 307.680
20180009	150108	CM 210	LATÓN	2,2	10	220	23	\$ 339.000
20180010	150109	CMT 210	LATÓN	2,2	5	380	23	\$ 325.200
20180011	150110	CMT 310	LATÓN	3	5	380	23,5	\$ 330.900
20180012	150111	CMT 400	LATÓN	4	7	380	39,8	\$ 617.700
20180013	150112	CMT 550	LATÓN	5,5	10	380	39,8	\$ 643.300

MODELO	M3/H	0	1,2	2,4	3,6	4,8	5,4	6,6	7,2	7,8	9	12	15	18	21	
	L/MIN	0	20	40	60	80	90	110	120	130	150	200	250	300	350	
CM 50	M.C.A.	21,5	20,5	19	17	15	12									
CM 75		26,5	26	24,5	22	19,5	17,5									
CM 100		33	32,5	31,5	29,5	27	25									
CM 160		40,5	39,3	38,6	37,5	35,6	34,6	29,5								
CM 210		45,1	44,1	43,3	42,3	40,5	39,2	36,4	33,5							
CMT 210		50	48,7	47,8	46,5	44,9	43,7	41,3	39,4							
CM 310		55,9	54,5	53,4	52	50,1	48,9	46,2	44,2	41,9						
CM 400		47			46,5	46,1	46	45,5	45,3	45	44,2	41,5	38	33,5		
CM 550		56,5			56,4	56,4	56,4	56,2	56,1	56	56	54,5	51,8	47,9	42,5	



### ELECTROBOMBA CENTRÍFUGA

MARCA: PENTAX (ITALIA)  
 CUERPO: HIERRO FUNDIDO  
 IMPULSOR: LATÓN / HIERRO FUNDIDO  
 TEMPERATURA MÁXIMA: 0 - 90 °C  
 UNIDAD DE VENTA: UNITARIO

CÓDIGO	REF.	MODELO	HP	AMP	V	KG	SUC / IMP	NETO
20180038	150330	CH 160	1,5	9,2	220	22	2" X 2"	\$ 338.000
20180039	150331	CHT 160	1,5	3,4	380	22	2" X 2"	\$ 326.500
20180040	150332	CH 210	2	11,5	220	24	2" X 2"	\$ 351.000
20180041	150333	CHT 210	2	4,2	380	24	2" X 2"	\$ 332.000
20180042	150334	CH 310	3	13,6	220	32	2" X 2"	\$ 579.000
20180043	150335	CHT 310	3	5,3	380	32	2" X 2"	\$ 341.500
20180044	150336	CHT 350	3	5,1	380	28,5	3" X 2"	\$ 545.000
20180045	150338	CHT 400	4	7,6	380	33,2	3" X 2"	\$ 644.000
20180046	150339	CHT 550	5,5	10	380	38,7	3" X 2"	\$ 709.000

NOTA: IMPULSOR LATÓN HASTA CH310, OTRAS HIERRO FUNDIDO

MODELO	M3/H	0	6	9	12	15	18	21	24	27	30	36	42
	L/MIN	0	100	150	200	250	300	350	400	450	500	600	700
CH 160	M.C.A.	24,5	23,9	22,9	21,4	19,5	17,3	14,7	11,6	7,8			
CH 210		26,3	25,9	25	23,6	21,7	19,6	17,1	14,1	10,6			
CHT 210		28,2	27,6	26,7	25,3	23,5	21,3	18,6	15,6	12,2			
CH 310		31,2	30,5	29,6	28,3	26,4	24,3	21,6	18,6	15,6			
CH 350			26		25		23		20		16	10,5	
CH 400			31,8		31,6		29,7		27		23	18,4	12,3
CH 550			37		37		35,5		33		29,4	25	19



### ELECTROBOMBA CENTRÍFUGA

MARCA: PENTAX (ITALIA)  
 CUERPO: HIERRO FUNDIDO  
 IMPULSOR: NORYL  
 TEMPERATURA MÁXIMA: 0 - 50 °C  
 UNIDAD DE VENTA: UNITARIO

CÓDIGO	REF.	MODELO	HP	AMP	V	KG	SUC / IMP	NETO
20180033	150210	CR 75	0,8	3,4	220	12,2	1 1/2" X 1 1/4"	\$ 188.000
20180034	150211	CRT 75	0,8	1,5	380	12,2	1 1/2" X 1 1/4"	\$ 188.000
20180035	150212	CR 100	1	5,3	220	13,5	1 1/2" X 1 1/4"	\$ 195.000
20180036	150213	CRT 100	1	2,4	380	13,5	1 1/2" X 1 1/4"	\$ 195.000

MODELO	M3/H	2,4	4,8	7,2	9,6	12	14,4	16,8
	L/MIN	40	80	120	160	200	240	280
CR 75	M.C.A.	14,5	13,5	12,5	11,3	9,5	7	
CR 100		20	19,2	18,5	17,3	15,5	13,5	10,5





### ELECTROBOMBA CENTRÍFUGA

MARCA: PENTAX (ITALIA)  
 CUERPO: HIERRO FUNDIDO  
 IMPULSOR: HIERRO FUNDIDO  
 TEMPERATURA MÁXIMA LATÓN: 0 - 90 °C  
 UNIDAD DE VENTA: UNITARIO

CÓDIGO	REF.	MODELO	HP	AMP	V	KG	SUC / IMP	NETO
20180015	150180	CS 75/2	0,8	3	220	14,2	2" X 2"	\$ 210.150
20180016	150181	CST 75/2	0,8	1	380	14,2	2" X 2"	\$ 210.150
20180017	150182	CS 100/2	1	4	220	15,5	2" X 2"	\$ 217.130
20180018	150183	CST 100/2	1	2,3	380	15,5	2" X 2"	\$ 217.130
20180019	150184	CS 150/2	1,5	8,8	220	23,3	2" X 2"	\$ 296.100
20180020	150185	CST 150/2	1,5	3,3	380	23,3	2" X 2"	\$ 285.620
20180021	150186	CS 200/2	2	10	220	24,3	2" X 2"	\$ 300.720
20180022	150187	CST 200/2	2	3,9	380	24,3	2" X 2"	\$ 291.430

CÓDIGO	REF.	MODELO	HP	AMP	V	KG	SUC / IMP	NETO
20180023	150188	CS 200/3	2	11	220	28,3	3" X 3"	\$ 492.320
20180024	150189	CST 200/3	2	3,6	380	28,3	3" X 3"	\$ 487.670
20180025	150190	CS 300/3	3	15	220	31,5	3" X 3"	\$ 528.300
20180026	150191	CST 300/3	3	4,9	380	31,5	3" X 3"	\$ 500.430
20180027	150192	CST 400/3	4	6,7	380	31,6	3" X 3"	\$ 521.320
20180028	150193	CST 450/4	4	6,2	380	41,1	4" X 4"	\$ 578.220
20180029	150194	CST 550/4	5,5	8,8	380	41,1	4" X 4"	\$ 603.800



### ELECTROBOMBA CENTRÍFUGA

MARCA: PENTAX (ITALIA)  
 CUERPO: HIERRO FUNDIDO  
 IMPULSOR: LATÓN  
 TEMPERATURA MÁXIMA: 0 - 90 °C  
 UNIDAD DE VENTA: UNITARIO

CÓDIGO	REF.	MODELO	HP	AMP	V	KG	SUC / IMP	NETO
20180030	150195	CSB 100/2	1	6	220	18,2	2" X 2"	\$ 305.000
20180031	150197	CSB 150/2	1,5	8,5	220	19,1	2" X 2"	\$ 318.000
20180032	150198	CSBT 150/2	1,5	3	380	19,1	2" X 2"	\$ 312.000

MODELO	M3/H	0	3	6	12	18	21	24	30	36	48	54
	L/MIN	0	50	100	200	300	350	400	500	600	800	900
CS 75/2	M.C.A.	9,5	9,4	9,2	7,3	4,2						
CS 100/2		12,6	12,5	12,3	10,3	7,5	5,5					
CS 150/2		12,3	12,3	12,3	12,2	11,8	11,4	11	10,2	9,1	6	
CS 200/2		13,8	13,8	13,8	13,6	13,1	12,8	12,4	11,6	10,6	7,8	6

MODELO	M3/H	0	15	24	36	48	60	72	84	96	
	L/MIN	0	250	400	600	800	1000	1200	1400	1600	
CS 200/3	M.C.A.	14,2	14,2	13,8	11,7	7,8					
CS 300/3		17,5	17,5	17,2	15,3	12,3	7,5				
CS 400/3		21,5	21,5	21,4	19,9	17,7	13,5				
CS 450/4		13,5			14,1	13,4	12,1	10,3	8,3	6,1	
CS 550/4		17			17,3	16,8	15,7	14,4	12,2	10	

MODELO	M3/H	0	3	6	9	12	15	18	21	24
	L/MIN	0	50	100	150	200	250	300	350	400
CSB 100/2	M.C.A.	17,5	17,5	17,5	16,7	15,2	13,2	10,5		
CSB 150/2		21,5	21,5	21,5	20,6	19,2	17,5	15,3	12,3	8,8



**ELECTROBOMBA CENTRÍFUGA NORMALIZADA**

MARCA: PENTAX (ITALIA)  
 CUERPO: HIERRO FUNDIDO  
 IMPULSOR: HIERRO FUNDIDO  
 TEMPERATURA MÁXIMA: -10° - +90 °C  
 UNIDAD DE VENTA: UNITARIO



**ELECTROBOMBA CENTRÍFUGA NORMALIZADA**

MARCA: PENTAX (ITALIA)  
 CUERPO: HIERRO FUNDIDO  
 IMPULSOR: HIERRO FUNDIDO  
 TEMPERATURA MÁXIMA: -10° - +90 °C  
 UNIDAD DE VENTA: UNITARIO



CÓDIGO	REF.	MODELO	HP	AMP	V	KG	SUC / IMP	NETO
20200003	150120	CM 32-160 C	2	11,5	220	38	2" X 1 1/4"	\$ 580.000
20200004	150121	CMT 32-160 C	2	4	380	38	2" X 1 1/4"	\$ 575.000
20200005	150122	CM 32-160 B	3	14	220	39	2" X 1 1/4"	\$ 616.550
20200006	150123	CMT 32-160 B	3	5	380	39	2" X 1 1/4"	\$ 588.680
20200007	150124	CMT 32-160 A	4	7	380	42	2" X 1 1/4"	\$ 609.570
20200008	150125	CMT 32-200 C	5,5	9	380	51,5	2" X 1 1/4"	\$ 768.642
20200009	150126	CMT 32-200 B	7,5	12	380	63	2" X 1 1/4"	\$ 1.018.280
20200010	150127	CMT 32-200 A	10	15	380	69	2" X 1 1/4"	\$ 1.071.700
20200011	150128	CMT 32- 250 C	12,5	20,1	380	83	2" X 1 1/4"	\$ 1.293.465
20200012	150129	CMT 32- 250 B	15	24,2	380	90	2" X 1 1/4"	\$ 1.358.025
20200013	150130	CMT 32- 250 A	20	30,1	380	120	2" X 1 1/4"	\$ 2.096.955
20200014	150131	CMT 40- 125C	2	4	380	36	2 1/2" X 1 1/2"	\$ 596.800
20200015	150132	CM 40- 125C	2	11,5	220	36	2 1/2" X 1 1/2"	\$ 602.610
20200016	150133	CMT 40- 125 B	3	5,2	380	37	2 1/2" X 1 1/2"	\$ 610.730
20200017	150134	CM 40- 125 B	3	13,6	220	37	2 1/2" X 1 1/2"	\$ 637.430
20200018	150135	CMT 40- 125 A	4	7,1	380	40	2 1/2" X 1 1/2"	\$ 631.650
20200019	150136	CMT 40- 160 B	4	7,4	380	47	2 1/2" X 1 1/2"	\$ 721.030
20200020	150138	CMT 40- 160 A	5,5	9,2	380	50	2 1/2" X 1 1/2"	\$ 746.600
20200021	150139	CMT 40- 200 B	7,5	12,7	380	65	2 1/2" X 1 1/2"	\$ 1.021.800
20200022	150140	CMT 40- 200 A	10	16,8	380	71	2 1/2" X 1 1/2"	\$ 1.075.175
20200023	150141	CMT 40- 250 A	20	32	380	121	2 1/2" X 1 1/2"	\$ 2.078.375
20200024	150142	CMT 40-250 B	15	23,9	380	91	2 1/2" X 1 1/2"	\$ 1.337.600
20200046	150166	CMT 40-250 C	12,5	20	380	84	2 1/2" X 1 1/2"	\$ 1.302.760

CÓDIGO	REF.	MODELO	HP	AMP	V	SUC / IMP	NETO
20200025	150143	CMT 50 - 125 B	4	7,4	380	2 1/2" X 2"	\$ 720.000
20200027	150145	CMT 50 - 125 A	5,5	9,9	380	2 1/2" X 2"	\$ 745.000
20200028	150146	CMT 50 - 160 A	10	15,8	380	2 1/2" X 2"	\$ 1.070.000
20200029	150147	CMT 50 - 160 B	7,5	11,6	380	2 1/2" X 2"	\$ 1.016.000
20200030	150148	CMT 50- 200 C	12,5	18,5	380	2 1/2" X 2"	\$ 1.235.000
20200031	150149	CMT 50- 200 B	15	21	380	2 1/2" X 2"	\$ 1.230.000
20200032	150150	CMT 50- 200 A	20	27	380	2 1/2" X 2"	\$ 2.044.000
20200033	150151	CMT 50- 250 C	20	32,5	380	2 1/2" X 2"	\$ 2.106.000
20200034	150152	CMT 50- 250 B	25	41,5	380	2 1/2" X 2"	\$ 2.358.000
20200035	150153	CMT 50- 250 A	30	51,5	380	2 1/2" X 2"	\$ 2.492.000
20200036	150154	CMT 65-125 A	10	16,3	380	3" X 2 1/2"	\$ 1.099.000
20200037	150155	CMT 65-125 B	7,5	12,3	380	3" X 2 1/2"	\$ 1.046.000
20200038	150156	CMT 65- 160 C	12,5	19,5	380	3" X 2 1/2"	\$ 1.240.000
20200039	150157	CMT 65- 160 B	15	22,5	380	3" X 2 1/2"	\$ 1.303.000
20200040	150158	CMT 65- 160 A	20	30	380	3" X 2 1/2"	\$ 2.044.000
20200041	150159	CMT 65- 200 C	20	31,4	380	3" X 2 1/2"	\$ 2.105.000
20200042	150160	CMT 65- 200 B	25	28,2	380	3" X 2 1/2"	\$ 2.357.000
20200043	150161	CMT 65- 200 A	30	43,8	380	3" X 2 1/2"	\$ 2.492.000
20200047	150167	CMT 65-250 B	40	63,5	380	3" X 2 1/2"	\$ 4.445.000
20200048	150168	CMT 65-250 A	50	74,5	380	3" X 2 1/2"	\$ 4.821.000
20200002	150027	CMT 80-160E	12,5	17,2	400	3" X 2 1/2"	\$ 1.372.400
20200044	150164	CMT 80- 160 D	15	22,1	380	4" X 3"	\$ 1.372.400
20200045	150165	CMT 80- 160 C	20	27,4	380	4" X 3"	\$ 2.108.000
20200049	150169	CMT 80-160 B	25	34,8	380	4" X 3"	\$ 2.360.000
20200050	150170	CMT 80-160 A	30	39,8	380	4" X 3"	\$ 2.495.000
20200051	150171	CMT 80-200 B	40	63,5	380	4" X 3"	\$ 4.447.000
20200052	150172	CMT 80-200 A	50	74,5	380	4" X 3"	\$ 4.827.000
20200000	150025	CMT 100-160B	40	57,2	400	4" X 3"	\$ 4.696.700
20200001	150026	CMT 100-160A	50	65	400	4" X 3"	\$ 4.962.000



**ELECTROBOMBA CENTRÍFUGA NORMALIZADA**  
**MODELO CM**

MODELO	M3/H L/MIN	0	4,5	6	7,5	9	12	15	18	21	24	27	30	33	36	39	42	48
		0	75	100	125	150	200	250	300	350	400	450	500	550	600	650	700	800
CM 32-160 C		24,7	24,4	24,1	23,6	23	21,5	19,6	17,2	14,1								
CM 32-160 B		29		28,5	28	27,3	25,7	23,8	21,4	18,5	14,8							
CM 32-160 A		36,8		36,4	36	35,4	34,2	32,8	31,1	28,8	26	22,3						
CM 32-200 C		40,1		39,7	39,6	39,3	38,3	36,9	35,2	33	30,4	27,6						
CM 32-200 B		50,1		50,2	50,1	49,9	49,3	48	46,4	44,5	42,4	39,8	37,2					
CM 32-200 A		58,6		59	58,9	58,8	58,2	57,1	55,5	53,4	51,1	48,4	45,6	42,5				
CM 32-250 C		70		68,5	68	67	65,5	63,5	61	58	50	36,5						
CM 32-250 B		82		81	80,5	79,5	78,5	77	74,5	71,9	65	52,5						
CM 32-250 A		93		92,5	92	91,5	90,5	89,5	87,5	85	78,5	66						
CM 40-125 C		17,4		17,6	17,5	17,3	16,9	16,4	15,8	15,1	14,2	13,3						
CM 40-125 B		20,7				21,3	21,2	21	20,6	20,1	19,4	18,7	17,9	17				
CM 40-125 A		25,2				25,8	25,8	25,6	25,4	24,9	24,4	23,7	22,9	22	21,1			
CM 40-160 B		30				30,1	30	29,6	29	28,2	27,1	25,9	24,4	22,8	21	19,1		
CM 40-160 A		35,4				35,6	35,5	35,3	35	34,2	33,2	32	30,6	29	27,3	25,4	23,5	
CM 40-200 B		44,7				44,9	44,8	44,6	44	42,9	41,6	40	38,1	36,1	33,6	30,8	27,9	
CM 40-200 A		57,7				57,7	57,5	57,1	56,3	55,4	54,1	52,5	50,5	48,5	45,9	43,3	40,3	
CM 40-250 C		63				62,6	62,4	61,9	61,3	60,5	59,7	58,6	57,1	55	52,4	49,6		
CM 40-250 B		70,8				71,3	71,2	71	70,5	69,8	68,4	66,6	65,4	63,8	61,2	58,5	55,6	
CM 40-250 A		86,1				86,3	86,5	86,4	86	85,6	85	84,1	82,9	81,3	79,4	77	74,3	67,9

**BOMBAS**



**ELECTROBOMBA CENTRÍFUGA NORMALIZADA**  
**MODELO CMT**

MODELO	M3/H L/MIN	0	12	15	18	21	24	27	30	33	36	39	42	48	54	60	66	72	78	84	96	108	120	132	144	156	168	180	195	210	225	240	270	300	330				
		0	200	250	300	350	400	450	500	550	600	650	700	800	900	1000	1100	1200	1300	1400	1600	1800	2000	2200	2400	2600	2800	3000	3250	3500	3750	4000	4500	5000	5500				
CM 50-125 B		19,8	20,2	20,2	20,1	20	19,8	19,5	19,3	18,8	18,5	18	17,6	16,5	15,3	14	12,5	10,8																					
CM 50-125 A		24,8	25,2	25,2	25,1	25	24,8	24,6	24,3	23,9	23,5	23,2	22,7	21,8	20,7	19,4	17,9	16,2																					
CM 50-160 B		31,1		32,1	32	31,7	31,4	31	30,4	29,7	28,9	27,3	25,3	23,1	20,7	18	15,2																						
CM 50-160 A		36,7		37,9	37,8	37,7	37,4	37,1	36,6	36,1	35,4	33,9	32,1	30	27,8	25,3	22,6																						
CM 50-200 C		46				45,6	45,1	44,5	43,7	42,9	41,8	40,8	38,5	35,9	33	29	24,5																						
CM 50-200 B		50,8				51	50,5	50	49,3	48,5	47,7	46,8	44,7	42,2	39,5	35,9	32																						
CM 50-200 A		58				58,3	58	57,5	57	56,4	55,7	55	53,2	51,3	49	46,3	42,8	38,8																					
CM 50-250 C		71,5					70,8	70,3	69,7	69	68,3	67,6	66	64	61,5	58,6	55	50,5																					
CM 50-250 B		78					78	77,4	76,8	76,1	75,3	74,5	72,8	70,6	68,2	65,5	62,2	58,3																					
CM 50-250 A		90						89,5	88,8	88,3	87,7	86,9	86,1	84,5	82,7	80,5	78	75,2	71,7																				
CM 65-125 B		20,9							22	22	21,9	21,8	21,7	21,4	21	20,6	20,1	19,6	19	18,3	16,6	14,7	12,6																
CM 65-125 A		25,4							26,4	26,4	26,4	26,3	26,3	26,1	25,9	25,6	25,3	24,9	24,5	24	22,7	21	18,9	16,5															
CM 65-160 C		29,8												31,2	31,1	30,8	30,5	30,1	29,6	29	28,3	26,6	24,6	22,1	19,3	16													
CM 65-160 B		33												34,6	34,4	34,2	34	33,7	33,3	32,8	32,1	30,6	28,8	26,7	24,1	21,1													
CM 65-160 A		39,2												40,6	40,6	40,4	40,2	40	39,7	39,4	38,9	37,7	36,2	34,3	32,2	29,8													
CM 65-200 C		45,3													46,3	45,7	45,1	44,3	43,4	42,3	39,8	36,7	32,7	28															
CM 65-200 B		51,6													52,6	52,2	51,8	51	50,2	49,3	47,1	44,1	40,9	36,6	31,3														
CM 65-200 A		60,2													61	60,6	60,1	59,5	58,7	57,8	55,8	53,1	49,8	46,1	41,7														
CM 65-250 B		81													79,5	78,5	77,3	76	74,5	73	69,3	65	60	54,5	48,5														
CM 65-250 A		90													89,5	88,5	87,5	86,5	85,5	84	80,5	76,5	72	66,5	60,5	54													
CM 80-160 E		21,4														22,4	22,1	21,6	21,2	20,2	19,2	18	16,8	15,4	13,7	12													
CM 80-160 D		25,4														26,4	26,1	25,7	25,3	24,4	23,6	22,5	21,3	20	18,5	16,9	15,1												
CM 80-160 C		29,7														30,7	30,5	30,3	29,9	29,2	28,1	27,1	26	24,7	23,1	21,5	19,7	17,2											
CM 80-160 B		34														35	35	34,8	34,6	34	33,3	32,5	31,6	30,5	29,2	27,8	26	23,6	21										
CM 80-160 A		38,8														39,8	39,7	39,6	39,4	38,9	38,2	37,5	36,7	35,7	34,5	33,2	31,6	29,4	26,8	23,5									
CM 80-200 B		49																			50,6	50,3	49,8	49,3	48,6	47,7	46,7	45,5	44,8	41,6	38,6								
CM 80-200 A		58																			59,6	59,2	58,6	58	57,3	56,4	55,5	54,3	52,7	50,8	48,5	46,1							
CM 100-160 B		41,8																				41,1	41,1	40,9	40,6	40,2	39,7	39,2	38,6	37,9	37	36	34,8	32,1	28,8	25,1			
CM 100-160 A		45,7																				45,1	45,2	45,1	44,8	44,4	44	43,6	43,2	42,4	41,5	40,5	39,5	37,2	34,3	31			

**ELECTROBOMBA DOBLE RODETE**

MARCA: PENTAX (ITALIA)  
 CUERPO: HIERRO FUNDIDO  
 IMPULSOR: NORYL  
 TEMPERATURA MÁXIMA: 0 - 50 °C  
 UNIDAD DE VENTA: UNITARIO



CÓDIGO	REF.	MODELO	HP	AMP	V	KG	SUC / IMP	NETO
20210016	150250	MB 150	1,5	7,7	220	21,2	1 1/2" X 1 1/4"	\$ 311.980
20210017	150251	MBT 150	1,5	2,9	380	21,2	1 1/2" X 1 1/4"	\$ 301.435
20210018	150252	MB 200	2	9,5	220	21,7	1 1/2" X 1 1/4"	\$ 316.445
20210019	150253	MBT 200	2	3,6	380	21,7	1 1/2" X 1 1/4"	\$ 306.090
20210021	150256	MB 300	3	11,8	220	21,7	1 1/2" X 1 1/4"	\$ 327.750
20210020	150255	MBT 300	3	4,8	380	21,7	1 1/2" X 1 1/4"	\$ 309.035

MODELO	M3/H L/MIN	0	2,4	4,8	7,2	8	9,6	10	12
		0	40	80	120	133	160	166	200
MB 150	M.C.A.	39,5	38,5	36	30,8	28	22		
MB 200		43	42,1	39,5	34,5	32	26		
MB 300		49	48,4	47,2	43,6	41	36,5	35	25

**ELECTROBOMBA DOBLE RODETE**

MARCA: PENTAX (ITALIA)  
 CUERPO: HIERRO FUNDIDO  
 IMPULSOR: NORYL / LATÓN  
 TEMPERATURA MÁXIMA NORYL: 0 - 50 °C  
 TEMPERATURA MÁXIMA LATÓN: 0 - 90 °C  
 UNIDAD DE VENTA: UNITARIO



CÓDIGO	REF.	MODELO	HP	AMP	V	KG	SUC / IMP	NETO
20210002	150230	CB 100	1	5,4	220	15,3	1" X 1"	\$ 238.000
20210003	150231	CBT 100	1	2,4	380	15,3	1" X 1"	\$ 238.000
20210011	150245	CB 160	1,5	10,2	220	24,7	1 1/4" X 1"	\$ 328.500
20210012	150246	CBT 160	1,5	4,1	380	24,7	1 1/4" X 1"	\$ 317.000
20210013	150247	CB 210	2	11,5	220	25,6	1 1/4" X 1"	\$ 366.000
20210014	150248	CBT 210	2	4,8	380	25,6	1 1/4" X 1"	\$ 350.000
20210015	150249	CBT 310	3	5,2	380	25,6	1 1/4" X 1"	\$ 356.000
20210004	150238	CBT 400	4	7,9	380	41	1 1/2" X 1 1/4"	\$ 721.000
20210005	150239	CBT 600	5,5	10	380	44,8	1 1/2" X 1 1/4"	\$ 747.000
20210006	150240	CBT 751	7,5	12	380	50,5	1 1/2" X 1 1/4"	\$ 952.000
20210068	150500	CBT 900	9	13	380	55	1 1/2" X 1 1/4"	\$ 987.000
20210007	150241	CBT 800	7,5	15	380	70,5	2" X 1 1/4"	\$ 1.309.000
20210008	150242	CBT 1000	10	17,2	380	77	2" X 1 1/4"	\$ 1.369.000
20210009	150243	CBT 1250	12,5	18,9	380	85	2" X 1 1/4"	\$ 1.506.000
20210010	150244	CBT 1500	15	20,4	380	92	2" X 1 1/4"	\$ 1.574.000

NOTA: IMPULSOR LATÓN DESDE CBT400

MODELO	M3/H L/MIN	0	0,6	1,2	1,8	2,4	3,6	4,8	6	7,2	8,4	9
		0	10	25	40	50	60	80	100	120	140	150
CB 100	M.C.A.	42	40,8	39,4	37,4	34,7	29,2	21				
CB 160		53	52,5	52	51	50	46,9	43,3	39,7	35		
CB 210		57,3	56,9	56	55,1	54	51,5	48,4	44,4	39,5	34	
CB 310		64	63,5	63	61,9	60,6	57,7	54,1	50	45,4	39,4	36

MODELO	M3/H L/MIN	0	1,5	3	4,5	6	7,5	9	10,5	12	13,5	15	16,5
		0	25	50	75	100	125	150	175	200	225	250	275
CB 400	M.C.A.	66,9	65,2	63,3	61	58,4	55,2	51,5	47,8	44,3	40,1		
CB 600		80,4	79,1	77,1	75	72,2	69,4	66	62,4	58,6	54,5		
CB 751		89,5	88,3	86,7	84,1	81,3	78,3	74,7	71,1	66,9	61,3	55	
CB 900		94,2	93,8	92,8	91,2	88,7	85,7	82,5	79,1	75	69,4	64,4	56

MODELO	M3/H L/MIN	0	6	12	18	24	30	33	36
		0	100	200	300	400	500	550	600
CB 800	M.C.A.	77	74,6	70,5	62,8	51,6	36		
CB 1000		86,4	84,8	80,7	74,3	64	50,2	40,4	
CB 1250		93,6	91	86,3	79,7	68,5	55,2	46	
CB 1500		98,7	97,6	94,2	87,6	78,2	65,6	57,5	40,9

**MULTIETAPAS****ELECTROBOMBA MULTIETAPA AUTOCEBANTE**

MARCA: PENTAX (ITALIA)  
 CUERPO: HIERRO FUNDIDO  
 HIDRAULICA: NORYL  
 TEMPERATURA MÁXIMA: 0 - 50 °C  
 UNIDAD DE VENTA: UNITARIO



CÓDIGO	REF.	MODELO	HP	AMP	V	KG	SUC / IMP	NETO
20170021	152310	MP 80/3 A	0,8	3,8	220	14	1" X 1"	\$ 263.565
20170022	152311	MPT 80/3 A	0,8	1,6	380	14	1" X 1"	\$ 263.565
20170023	152312	MP 100/4 A	1	5	220	15,7	1" X 1"	\$ 282.150
20170024	152313	MPT 100/4 A	1	1,9	380	15,7	1" X 1"	\$ 282.150
20170025	152314	MP 120/5 A	1,2	6,1	220	16	1" X 1"	\$ 296.080
20170026	152315	MPT 120/5 A	1,2	2,3	380	16	1" X 1"	\$ 296.080

MODELO	M3/H L/MIN	0	1,2	1,4	3,6	4,8
		0	20	40	60	80
MP 80/3A	M.C.A.	35	29,5	25	18,5	13
MP 100/4A		45,5	40	34	26	18
MP 120/5A		56	51,5	44,5	35	22



### ELECTROBOMBA MULTIETAPA

MARCA: PENTAX (ITALIA)  
CUERPO: ACERO INOXIDABLE 304  
UNIDAD DE VENTA: UNITARIO

#### SERIE ULTRA 3

HIDRÁULICA NORRYL / T° MÁXIMA 40 °C

CÓDIGO	REF.	MODELO	HP	AMP	V	KG	SUC / IMP	NETO
20210069	150559	U3 50/2	0,5	2	220	6,3	1" X 1"	\$ 190.000
20210070	150560	U3 50/2T	0,5	0,9	380	6,3	1" X 1"	\$ 190.000
20210022	150273	U3 70/3	0,7	2,9	220	7,2	1" X 1"	\$ 204.000
20210071	150561	U3 70/3T	0,7	1,2	380	7,2	1" X 1"	\$ 204.000
20210072	150562	U3 90/4	0,9	4	220	8,3	1" X 1"	\$ 222.000
20210073	150563	U3 90/4T	0,9	1,8	380	8,3	1" X 1"	\$ 222.000
20210023	150274	U3 100/5	1	4,8	220	10,6	1" X 1"	\$ 252.000
20210000	150072	U3 100/5T	1	1,9	380	10,6	1" X 1"	\$ 252.000
20210024	150275	U3 120/6	1,2	5,6	220	11	1" X 1"	\$ 281.000
20210025	150276	U3 120/6T	1,2	2,6	380	11	1" X 1"	\$ 281.000
20210026	150277	U3 150/7	1,5	7,1	220	14,1	1" X 1"	\$ 419.000
20210027	150278	U3 150/7T	1,5	2,9	380	14,1	1" X 1"	\$ 411.020

#### HIDRÁULICA INOXIDABLE 304 / T° MÁXIMA 110 °C

CÓDIGO	REF.	MODELO	HP	AMP	V	KG	SUC / IMP	NETO
20210042	150308	U3S 50/2	0,5	2	220	6,9	1" X 1"	\$ 245.000
20210043	150309	U3S 50/2T	0,5	0,9	380	6,9	1" X 1"	\$ 245.000
20210074	150564	U3S 70/3	0,7	2,7	220	8	1" X 1"	\$ 268.000
20210075	150565	U3S 70/3T	0,7	1,1	380	8	1" X 1"	\$ 268.000
20210044	150310	U3S 90/4	0,9	4	220	9,4	1" X 1"	\$ 305.000
20210045	150311	U3S 90/4T	0,9	1,8	380	9,4	1" X 1"	\$ 305.000
20210062	150349	U3S 100/5	1	4,8	220	12	1" X 1"	\$ 354.000
20210063	150353	U3S 100/5T	1	1,9	380	12	1" X 1"	\$ 354.000
20210076	150566	U3S 120/6	1,2	5,1	220	12,7	1" X 1"	\$ 398.000
20210077	150567	U3S 120/6T	1,2	2,5	380	12,7	1" X 1"	\$ 398.000
20210078	150568	U3S 150/7	1,5	6,4	220	16,1	1" X 1"	\$ 616.500
20210079	150569	U3S 150/7T	1,5	2,7	380	16,1	1" X 1"	\$ 608.000

MODELO	M3/H L/MIN	0	0,6	1,2	1,8	2,4	3,6	4,8
		0	10	20	30	40	60	80
U 3 50/2	M.C.A.	20,2	18,8	17,3	15,3	13,7	9,5	4,9
U 3 70/3		30	27,9	25,4	23	20,3	14	6,7
U 3 90/4		40,8	38,3	35,1	31,8	27,9	19,8	10,4
U 3 100/5		52,2	48,9	45,1	40,8	36	25,4	14
U 3 120/6		62,8	58,7	54,5	49,6	43,9	32,1	18,3
U 3 150/7		75,5	71,3	66,6	61,2	54,8	41,1	24,9

MODELO	M3/H L/MIN	0	0,6	1,2	1,8	2,4	3,6	4,8
		0	10	20	30	40	60	80
U 3S 50/2	M.C.A.	21,7	20,9	19,3	17,8	15,9	11,4	5,8
U 3S 70/3		32,7	31,3	29,2	26,7	23,9	17,2	9
U 3S 90/4		44,3	42,8	40	36,4	33,2	24,5	13,9
U 3S 100/5		55,3	53,5	50,3	46,5	42,1	31,6	17,7
U 3S 120/6		66,6	64,4	60,8	56	50,7	38,1	22,4
U 3S 150/7		80,1	77,7	74,2	69,1	63,3	48,8	30



## ELECTROBOMBA MULTITAPA

MARCA: PENTAX (ITALIA)  
CUERPO: ACERO INOXIDABLE 304  
UNIDAD DE VENTA: UNITARIO



### SERIE ULTRA 5 HIDRÁULICA NORYL / T° MÁXIMA 40 °C

CÓDIGO	REF.	MODELO	HP	AMP	V	KG	SUC/IMP	NETO
20210080	150570	U5S 70/2	0,7	2,7	220	7,1	1" X 1"	\$ 198.560
20210081	150571	U5S 70/2T	0,7	1,2	380	7,1	1" X 1"	\$ 198.560
20210028	150279	U5S 80/3	0,8	3,8	220	9,5	1" X 1"	\$ 231.060
20210082	150572	U5S 80/3T	0,8	1,4	380	9,5	1" X 1"	\$ 231.060
20210029	150280	U5S 120/4	1,2	4,9	220	11,1	1" X 1"	\$ 254.300
20210030	150281	U5S 120/4T	1,2	2,4	380	11,1	1" X 1"	\$ 254.300
20210083	150573	U5S 150/5	1,5	6,8	220	13,5	1" X 1"	\$ 362.300
20210084	150574	U5S 150/5T	1,5	2,8	380	13,5	1" X 1"	\$ 370.000
20210031	150282	U5S 180/6	1,8	7,3	220	14,4	1" X 1"	\$ 389.000
20210032	150283	U5S 180/6T	1,8	3	380	14,4	1" X 1"	\$ 373.000
20210058	150340	U5S 200/7	2	9	220	16,2	1" X 1"	\$ 435.500
20210059	150341	U5S 200/7T	2	3,4	380	16,2	1" X 1"	\$ 420.000

### HIDRÁULICA INOXIDABLE 304 / T° MÁXIMA 110 °C

CÓDIGO	REF.	MODELO	HP	AMP	V	KG	SUC/IMP	NETO
20210046	150312	U5S 70/2	0,7	2,7	220	7,7	1" X 1"	\$ 255.000
20210047	150313	U5S 70/2T	0,7	1,2	380	7,7	1" X 1"	\$ 255.000
20210085	150575	U5S 80/3	0,8	3,8	220	10,3	1" X 1"	\$ 298.500
20210086	150576	U5S 80/3T	0,8	1,4	380	10,3	1" X 1"	\$ 298.500
20210087	150577	U5S 120/4	1,2	4,9	220	12,1	1" X 1"	\$ 340.200
20210088	150578	U5S 120/4T	1,2	2,4	380	12,1	1" X 1"	\$ 340.200
20210048	150314	U5S 150/5	1,5	6,8	220	14,9	1" X 1"	\$ 483.000
20210049	150315	U5S 150/5T	1,5	2,8	380	14,9	1" X 1"	\$ 495.000
20210089	150579	U5S 180/6	1,8	7,3	220	16	1" X 1"	\$ 532.000
20210090	150580	U5S 180/6T	1,8	3	380	16	1" X 1"	\$ 512.000
20210050	150316	U5S 200/7	2	9	220	18,1	1" X 1"	\$ 658.000
20210051	150317	U5S 200/7T	2	3,4	380	18,1	1" X 1"	\$ 637.800

MODELO	M3/H L/MIN	0	1,8	2,4	3,6	4,8	6	7,2	8,4
		0	30	40	60	80	100	120	140
U 5 70/2	M.C.A.	22	19,7	18,7	16,6	14	10,8	6,8	1,8
U 5 80/3		33,4	30,3	29	26	22,5	17,6	12	3,9
U 5 120/4		45,3	41,3	39,6	35,6	30,8	24,9	17,6	6,4
U 5 150/5		56,8	53	51	46,1	40,1	33,3	24,8	11,5
U 5 180/6		69,3	64,4	62	55,6	48,2	39,6	28,8	12
U 5 200/7		80,3	73,6	71	64,5	56,1	46	33,4	12,5

MODELO	M3/H L/MIN	0	1,8	2,4	3,6	4,8	6	7,2	8,4
		0	30	40	60	80	100	120	140
U 5S 70/2	M.C.A.	22,3	20,4	19,5	17,5	14,8	11,7	7,8	2,8
U 5S 80/3		34	31,1	29,9	27	23,6	19,1	13,1	6
U 5S 120/4		45,5	42,2	40,7	37,2	32,9	27,4	19,8	10,4
U 5S 150/5		57,2	53,4	51,7	47,6	42,3	35,2	25,7	14
U 5S 180/6		68,9	64,4	62,3	57,5	51,5	43,5	32,6	18,1
U 5S 200/7		81	75,5	73	67,4	60,3	51	38,6	21



### ELECTROBOMBA MULTIETAPA

MARCA: PENTAX (ITALIA)  
CUERPO: ACERO INOXIDABLE 304  
UNIDAD DE VENTA: UNITARIO

#### SERIE ULTRA 7

HIDRÁULICA NORRYL / T° MÁXIMA 40 °C

CÓDIGO	REF.	MODELO	HP	AMP	V	KG	SUC / IMP	NETO
20210091	150581	U7 100/2	1	4,4	220	10	1 1/4" X 1"	\$ 226.000
20210092	150582	U7 100/2T	1	1,7	380	10	1 1/4" X 1"	\$ 226.000
20210093	150583	U7 120/3	1	5,9	220	10,8	1 1/4" X 1"	\$ 244.000
20210094	150584	U7 120/3T	1	2,6	380	10,8	1 1/4" X 1"	\$ 244.000
20210060	150342	U7 180/4	2	8,3	220	13,8	1 1/4" X 1"	\$ 356.500
20210061	150343	U7 180/4T	2	3,2	380	13,8	1 1/4" X 1"	\$ 339.000
20210033	150284	U7 250/5	2,5	10,9	220	15,8	1 1/4" X 1"	\$ 390.000
20210001	150073	U7 250/5T	2,5	4,2	380	15,8	1 1/4" X 1"	\$ 369.000
20210034	150285	U7 300/6	3	12,2	220	18,2	1 1/4" X 1"	\$ 510.000
20210035	150286	U7 300/6T	3	5	380	18,2	1 1/4" X 1"	\$ 397.000
20210095	150585	U7 350/7T	3,5	5,5	380	18,6	1 1/4" X 1"	\$ 530.500

HIDRÁULICA INOXIDABLE 304 / T° MÁXIMA 110 °C

CÓDIGO	REF.	MODELO	HP	AMP	V	KG	SUC / IMP	NETO
20210096	150586	U7S 100/2	1	4,1	220	10,6	1 1/4" X 1"	\$ 291.000
20210097	150587	U7S 100/2T	1	1,6	380	10,6	1 1/4" X 1"	\$ 291.000
20210098	150588	U7S 120/3	1,2	5,6	220	11,6	1 1/4" X 1"	\$ 323.000
20210099	150589	U7S 120/3T	1,2	2,5	380	11,6	1 1/4" X 1"	\$ 232.000
20210064	150354	U7S 180/4	1,8	8,3	220	15	1 1/4" X 1"	\$ 475.000
20210065	150355	U7S 180/4T	1,8	3,1	380	15	1 1/4" X 1"	\$ 478.800
20210100	150590	U7S 250/5	3	10,2	220	17,3	1 1/4" X 1"	\$ 534.000
20210066	150356	U7S 250/5T	3	4,1	380	17,3	1 1/4" X 1"	\$ 510.000
20210101	150591	U7S 300/6	3	11,4	220	20	1 1/4" X 1"	\$ 685.000
20210067	150357	U7S 300/6T	3	4,8	380	20	1 1/4" X 1"	\$ 565.000
20210102	150592	U7S 350/7T	4	5,1	380	20,7	1 1/4" X 1"	\$ 787.500

MODELO	M3/H L/MIN	0	2,4	3,6	4,8	7,2	8,4	9,6	10,2
		0	40	60	80	120	140	160	170
U 7 100/2	M.C.A.	24,8	23,4	22	20,5	16,3	13,6	10,2	8,3
U 7 120/3		36,7	34	32	29,6	23	18,6	13,8	11
U 7 180/4		49,5	47,4	45,3	42,5	34,8	29,4	22,6	16,9
U 7 250/5		62,6	60,6	58,2	55,1	45,8	39	29,8	21,5
U 7 300/6		74,8	71,5	68,3	64,5	53	44,6	34,5	26,7
U 7 350/7		87,2	83,3	79,3	74,6	61,9	52,5	41	32,2

MODELO	M3/H L/MIN	0	2,4	3,6	4,8	6	7,2	8,4	9,6	10,2
		0	40	60	80	100	120	140	160	170
U 7S 100/2	M.C.A.	23,6	22,6	21,8	20,5	18,8	16,7	13,9	10,6	6,7
U 7S 120/3		35,6	33,9	32,8	31,2	28,1	24,7	20,8	15,7	10
U 7S 180/4		48	46,3	45,7	43,6	40,4	36,4	31,4	25	17,2
U 7S 250/5		60,3	59	58,2	55,7	52,2	47,4	41,3	33,5	22
U 7S 300/6		72,5	70,5	69,2	66	61,5	55,7	47,8	37,8	24,7
U 7S 350/7		83,5	80,7	78,8	74,7	69,4	62,6	53,9	42,7	27,5



**ELECTROBOMBA MULTITETAPA**

MARCA: PENTAX (ITALIA)  
CUERPO: ACERO INOXIDABLE 304  
UNIDAD DE VENTA: UNITARIO

**SERIE ULTRA 9**  
 HIDRÁULICA NORLYL / T° MÁXIMA 40 °C

CÓDIGO	REF.	MODELO	HP	AMP	V	KG	SUC / IMP	NETO
20210103	150593	U9 100/2	1	4,4	220	10,1	1 1/2" X 1 1/4"	\$ 233.500
20210104	150594	U9 100/2T	1	1,7	380	10,1	1 1/2" X 1 1/4"	\$ 233.500
20210036	150287	U9 150/3	1,5	6,7	220	13,2	1 1/2" X 1 1/4"	\$ 350.000
20210037	150288	U9 150/3T	1,5	2,8	380	13,2	1 1/2" X 1 1/4"	\$ 342.000
20210105	150595	U9 200/4	2	8,4	220	15,5	1 1/2" X 1 1/4"	\$ 380.900
20210106	150596	U9 200/4T	2	3,3	380	15,5	1 1/2" X 1 1/4"	\$ 364.600
20210038	150289	U9 250/5	2,5	11	220	16,1	1 1/2" X 1 1/4"	\$ 414.500
20210039	150293	U9 250/5T	2,5	4	380	16,1	1 1/2" X 1 1/4"	\$ 392.500

MODELO	M3/H L/MIN	0	3,6	4,8	6	8,4	10,8	12	14,4
		0	60	80	100	140	180	200	240
U 9 100/2	M.C.A.	23	20,9	20	19,1	16,6	13,2	11,1	6,5
U 9 150/3		35,2	32,6	31,5	30,3	26,9	21,5	18,3	10,8
U 9 200/4		47,1	43,5	42	40,5	35,7	28,4	23,8	13,3
U 9 250/5		59,2	54,4	52,4	50,4	44,8	35,5	29,8	16,3

**HIDRÁULICA INOXIDABLE 304 / T° MÁXIMA 110 °C**

CÓDIGO	REF.	MODELO	HP	AMP	V	KG	SUC / IMP	NETO
20210052	150318	U9S 100/2	1	4	220	10,8	1 1/2" X 1 1/4"	\$ 331.550
20210053	150319	U9S 100/2T	1	2	380	10,8	1 1/2" X 1 1/4"	\$ 331.550
20210107	150597	U9S 150/3	1,5	7	220	14,2	1 1/2" X 1 1/4"	\$ 457.480
20210108	150598	U9S 150/3T	1,5	3	380	14,2	1 1/2" X 1 1/4"	\$ 448.200
20210054	150320	U9S 200/4	2	8	220	16,8	1 1/2" X 1 1/4"	\$ 539.790
20210055	150321	U9S 200/4T	2	3,3	380	16,8	1 1/2" X 1 1/4"	\$ 524.115
20210109	150599	U9S 250/5	2,5	10,8	220	17,7	1 1/2" X 1 1/4"	\$ 584.000
20210110	150600	U9S 250/5T	2,5	4,3	380	17,7	1 1/2" X 1 1/4"	\$ 560.810

MODELO	M3/H L/MIN	0	3,6	4,8	6	7,2	8,4	9,6	10,8	12	13,2	14,4
		0	60	80	100	120	140	160	180	200	220	240
U 9S 100/2	M.C.A.	23,9	20,9	20	18,8	17,7	16,5	15	13	11	8,7	6
U 9S 150/3		35,6	32,5	31,5	30	28,7	26,9	24,6	22	18,7	15	10,7
U 9S 200/4		47,6	43,5	42,1	40,1	38,1	35,7	32,7	28,9	24,2	19	13,1
U 9S 250/5		60	54,8	53	51	48,2	45,4	42	37,3	31,6	25	18

**ELECTROBOMBA MULTITETAPA**

MARCA: PENTAX (ITALIA)  
CUERPO: ACERO INOXIDABLE 304  
UNIDAD DE VENTA: UNITARIO

**SERIE ULTRA 18**  
 HIDRÁULICA NORLYL / T° MÁXIMA 40 °C

CÓDIGO	REF.	MODELO	HP	AMP	V	KG	SUC / IMP	NETO
20210111	150601	U18 180/2T	1,8	3	380	12,9	2" X 1 1/2"	\$ 359.000
20210040	150296	U18 250/3T	2,5	4,3	380	14,5	2" X 1 1/2"	\$ 382.000
20210112	150603	U18 400/4T	4	5,5	380	20,8	2" X 1 1/2"	\$ 538.000

MODELO	M3/H L/MIN	0	6	8,4	10,8	12	14,4	16,8	19,2	21,6	22,8	24	25,2
		0	100	140	180	200	240	280	320	360	380	400	420
U 18 180/2	M.C.A.	23,1	21,4	20,5	19,2	18,4	16,7	14,7	12,1	9,7	8,3	7	5,5
U 18 250/3		35	32,7	31,4	29,5	28,3	25,5	22,8	19,3	15,1	12,9	10,8	8,7
U 18 400/4		47,2	44,5	43,3	41,2	40	36,7	32,9	27,9	22,7	20	17,1	14,3

**HIDRÁULICA INOXIDABLE 304 / T° MÁXIMA 110 °C**

CÓDIGO	REF.	MODELO	HP	AMP	V	KG	SUC / IMP	NETO
20210113	150604	U18S 180/2T	1,8	3	380	14	2" X 1 1/2"	\$ 517.000
20210056	150322	U18S 250/3T	2,5	4,3	380	15,8	2" X 1 1/2"	\$ 572.000
20210057	150323	U18S 400/4T	4	5,5	380	22,6	2" X 1 1/2"	\$ 800.000

MODELO	M3/H L/MIN	0	6	8,4	10,8	12	14,4	16,8	19,2	21,6	22,8	24	25,2
		0	100	140	180	200	240	280	320	360	380	400	420
U 18S 180/2	M.C.A.	23,7	21,7	20,4	19,3	18,5	16,9	15,2	13,1	10,3	9,1	7,6	6,4
U 18S 250/3		35,7	33,1	31,3	29,4	28,4	26,3	24	21,4	17,8	15,4	12,9	10,2
U 18S 400/4		47,9	45	42,8	40,5	39,1	36,6	33,9	30,2	25,1	22,1	18,1	14,9





### ELECTROBOMBA CENTRÍFUGA NORMALIZADA

MARCA: CNP (R.P.C.)  
 HIDRAULICA 100% EN ACERO INOXIDABLE 304  
 TEMPERATURA MÁX: 100°C  
 UNIDAD DE VENTA: UNITARIO



### ELECTROBOMBA CENTRÍFUGA NORMALIZADA

MARCA: CNP (R.P.C.)  
 HIDRAULICA 100% EN ACERO INOXIDABLE 316  
 TEMPERATURA MÁX: 100°C  
 UNIDAD DE VENTA: UNITARIO



CÓDIGO	REF.	MODELO	HP	AMP	V	KG	SUC/IMP	NETO
20200072	261451	ZS 50-32-160/1,5	2	3,4	380	37	50MM/32MM	\$ 561.900
20200064	261410	ZS 50-32-160/2,2	3	4,9	380	39	50MM/32MM	\$ 585.000
20200065	261412	ZS 50-32-200/3	4	6,3	380	53	50MM/32MM	\$ 720.500
20200066	261414	ZS 50-32-200/4	5,5	8,2	380	58	50MM/32MM	\$ 836.000
20200067	261416	ZS 50-32-200/5,5	7,5	11,2	380	77	50MM/32MM	\$ 1.037.500
20200244	261452	ZS 65-40-125/1,5	2	3,4	380	33	50MM/32MM	\$ 576.500
20200073	261453	ZS 65-40-125/2,2	3	4,9	380	35	50MM/32MM	\$ 605.200
20200068	261418	ZS 65-40-125/3	4	6,3	380	47	65MM/40MM	\$ 750.000
20200069	261420	ZS 65-40-160/4	5,5	8,2	380	52	65MM/40MM	\$ 864.500
20200070	261422	ZS 65-40-200/5,5	7,5	11,2	380	78	65MM/40MM	\$ 1.066.135
20200071	261424	ZS 65-40-200/7,5	10	15,1	380	82	65MM/40MM	\$ 1.094.960
20200074	261454	ZS 65-40-200/11	15	21,3	380	161	65MM/40MM	\$ 1.240.000
20200075	261455	ZS 65-50-125/3	4	6,3	380	49	65MM/50MM	\$ 780.000
20200076	261456	ZS 65-50-125/4	5,5	8,2	380	54	65MM/50MM	\$ 893.500
20200077	261457	ZS 65-50-160/5,5	7,5	11,2	380	78	65MM/50MM	\$ 1.095.000
20200078	261458	ZS 65-50-200/7,5	10	15,1	380/660	82	65MM/50MM	\$ 1.125.000

CÓDIGO	REF.	MODELO	HP	AMP	V	KG	SUC/IMP	NETO
20200079	261474	ZS 50-32-160/1,5	2	3,4	380	37	50MM/32MM	\$ 866.000
20200080	261475	ZS 50-32-160/2,2	3	4,9	380	39	50MM/32MM	\$ 901.000
20200081	261476	ZS 50-32-200/3	4	6,3	380	53	50MM/32MM	\$ 1.110.000
20200082	261477	ZS 50-32-200/4	5,5	8,2	380	58	50MM/32MM	\$ 1.287.000
20200083	261478	ZS 50-32-200/5,5	7,5	11,2	380	77	50MM/32MM	\$ 1.598.000
20200084	261479	ZS 65-40-125/1,5	2	3,4	380	33	65MM/40MM	\$ 889.000
20200085	261480	ZS 65-40-125/2,2	3	4,9	380	35	65MM/40MM	\$ 932.000
20200086	261481	ZS 65-40-125/3	4	6,3	380	47	65MM/40MM	\$ 1.154.000
20200087	261482	ZS 65-40-160/4	5,5	8,2	380	52	65MM/40MM	\$ 1.332.000
20200284	261483	ZS 65-40-200/5,5	7,5	11,2	380	78	65MM/40MM	\$ 1.642.500
20200088	261484	ZS 65-40-200/7,5	10	15,1	380	82	65MM/40MM	\$ 1.686.800
20200089	261485	ZS 65-40-200/11	15	21,3	380	161	65MM/40MM	\$ 1.908.800
20200090	261486	ZS 65-50-125/3	4	6,3	380	49	65MM/50MM	\$ 1.198.500
20200091	261487	ZS 65-50-125/4	5,5	8,2	380	54	65MM/50MM	\$ 1.376.000
20200092	261488	ZS 65-50-160/5,5	7,5	11,2	380	78	65MM/50MM	\$ 1.686.500
20200093	261489	ZS 65-50-200/7,5	10	15,1	380/660	82	65MM/50MM	\$ 1.732.000

MODELO	M3/H L/MIN	3	6	9	12	15	18	20	24	27	30	35	40	45	50	55	60	
		50	100	150	200	250	300	330	400	450	500	580	670	750	833	917	1000	
ZS 50-32-160/1,5	M.C.A	22	21,5	20,8	20	19	8											
ZS 50-32-160/2,2		28	27	26	25	24	22,5											
ZS 50-32-200/3		34,9	34	33,3	32	31	29,8	28,9										
ZS 50-32-200/4		45,7	44,5	43,7	42	40,7	39	37,7										
ZS 50-32-200/5,5		58,5	57,2	56	54	52,5	50	48,5										
ZS 65-40-125/1,5		15,5	15,3	15,2	15,1	15	14,6	14,3	13,1	12,1	11							
ZS 65-40-125/2,2			19,8	19,7	19,3	19,2	18,6	18,5	17,8	17,2	16,5	15						
ZS 65-40-125/3			25,6	25,3	25,2	25,1	24,9	24,8	23,8	23	22,3	20,3						
ZS 65-40-160/4			30	29,8	29,5	29,3	29	28,9	28,1	27,2	26,6	24,5						
ZS 65-40-200/5,5			37,3	37,1	36,9	36,7	36,5	36,4	36	35,7	35,5	36,4	33,3					
ZS 65-40-200/7,5			48	47,6	47,3	47	46,8	46,6	46,2	45,7	45,2	44,5	43,3					
ZS 65-40-200/11			64	63,6	63,3	63	62,7	62,5	62,1	61,8	61,5	60,5	59					
ZS 65-50-125/3						17,5	17,3	17,2	17,2	16,8	16,5	16,3	15,6	15	14	13	11,5	10
ZS 65-50-125/4						23,8	23,6	23,2	23,1	22,6	22,3	21,8	20,7	20	18,8	17,8	16,4	15
ZS 65-50-160/5,5						31,7	31,7	31,6	31,5	31	30,5	30	28,5	27,5	26	25	23	22
ZS 65-50-200/7,5						36,3	36,6	36,6	36,7	36,3	36	35,6	34,6	34	32,6	32	30,6	30

BOMBAS



# MULTIETAPAS VERTICALES



## ELECTROBOMBA VERTICAL MULTIETAPA EN LÍNEA

MARCA: PENTAX (ITALIA)  
 CUERPO: HIERRO FUNDIDO / ACERO INOXIDABLE 304  
 IMPULSOR: ACERO INOXIDABLE  
 TEMPERATURA: -15 + 110 °C  
 UNIDAD DE VENTA: UNITARIO

BOMBAS



CÓDIGO	REF.	MODELO	HP	AMP	V	KG	SUC / IMP	NETO
20220014	150501	U5 SL 250/8T	2,5	4	380	28	1 1/4" X 1 1/4"	\$ 774.000
20220015	150502	U5 SL 280/9T	2,8	4,2	380	30,8	1 1/4" X 1 1/4"	\$ 785.000
20220016	150503	U5 SL 300/10T	3	4,7	380	31,4	1 1/4" X 1 1/4"	\$ 825.000
20220017	150504	U5 SL 350/11T	3,5	4,90	380	34,7	1 1/4" X 1 1/4"	\$ 958.000
CÓDIGO	REF.	MODELO	HP	AMP	V	KG	SUC / IMP	NETO
20220018	150505	U9 SL 300/6T	3	4,9	380	33,8	1 1/2" X 1 1/2"	\$ 783.000
20220019	150506	U9 SL 400/7T	4	5,8	380	37,6	1 1/2" X 1 1/2"	\$ 959.000
20220020	150507	U9 SL 450/8T	4,5	6,4	380	41,3	1 1/2" X 1 1/2"	\$ 1.121.000
20220021	150508	U9 SL 500/9T	5	7	380	42,1	1 1/2" X 1 1/2"	\$ 1.175.000
20220022	150509	U9 SL 550/10T	5,5	8,3	380	45,5	1 1/2" X 1 1/2"	\$ 1.262.000
CÓDIGO	REF.	MODELO	HP	AMP	V	KG	SUC / IMP	NETO
20220023	150510	U18 SL 400/4T	4	5,7	380	36,1	2" X 2"	\$ 860.000
20220024	150511	U18 SL 550/6T	5,5	8,7	380	44,4	2" X 2"	\$ 1.278.000
20220025	150512	U18 SL 750/8T	7,5	10,9	380	54,3	2" X 2"	\$ 1.788.000
20220026	150513	U18 SL 900/9T	9	12,7	380	54,6	2" X 2"	\$ 1.940.000
20220027	150514	U18 SL 1000/11T	10	14,6	380	75,6	2" X 2"	\$ 2.245.000

MODELO	M3/H L/MIN	0	1,8	2,4	3,6	4,8	6	7,2	8,4	9,6	10,8	12	13,2	14,4	15,6	16,8	18	19,2	20,4	21,6	22,8	24		
		0	30	40	60	80	100	120	140	160	180	200	220	240	260	280	300	320	340	360	380	400		
U5 SL 250/8	M.C.A.	92,1	86,5	84	77,8	70,1	60	45,5	26															
U5 SL 280/9		103,4	96,7	93,5	86	77,1	65,6	48,7	27,6															
U5 SL 300/10		114,2	106,4	102,9	95,2	85,2	72	53,3	30															
U5 SL 350/11		125,1	115,7	111,8	102,6	91,6	77,1	57,1	30,7															
U9 SL 300/6		71,8			64,9	63	59,9	57	53,7	49,7	44,3	37	29,5	20,8	11,1									
U9 SL 400/7		83,3			76,7	74,9	71,8	68,3	64,6	59,9	53,5	44,8	35,9	25,7	14,3									
U9 SL 450/8		97,3			89,5	87,3	84	80,5	76,5	71,6	64,8	54,9	44	32,4	19,7									
U9 SL 500/9		109			100	97,6	93,6	89,5	85	79,4	71,6	60,1	48	34,9	21,9									
U9 SL 550/10		122			112,8	110,5	106,5	102,2	97,3	91,6	82,8	70,7	57,1	42,3	26,5									
U18 SL 400/4		47,9					45	44	42,8	41,7	40,5	39,1	37,8	36,6	35,2	33,9	32,2	30,2	28	25,1	22,1	18,1		
U18 SL 550/6		70,5					66,4	65	63,6	62	60,5	58,9	57,2	55,4	53,5	51,5	49,3	46,3	43,3	39,4	34,9	30,4		
U18 SL 750/8		95,9					90,9	89,6	88	86,1	83,9	81,6	79,5	76,8	74,4	71,8	68,6	65	60,4	55,2	49	42,2		
U18 SL 850/10		117,4					111,3	109,2	106,7	104	101,3	98,4	95,4	92	88,8	85,1	81	75,7	70,2	64,1	57	49		
U18 SL 1000/11		130,5					125	122,8	120,2	117,3	114,4	111,5	108,4	105,4	101,9	98	93,8	88,6	81,7	74,3	65,5	56,8		



### ELECTROBOMBA VERTICAL MULTITAPA EN LÍNEA

MARCA: CNP (R.P.C)  
 HIDRÁULICA 100% EN ACERO INOXIDABLE 304  
 CUERPO ASPIRACIÓN Y DESCARGA EN ACERO INOXIDABLE  
 TEMPERATURA MÁX: 120 °C  
 MOTOR IE2  
 UNIDAD DE VENTA: UNITARIO

CÓDIGO	REF.	MODELO	HP	AMP	V	KG	SUC / IMP	NETO
20220062	261490	CDLF 1-23	1,5	3	380	33	1" X 1"	\$ 623.000
20220063	261491	CDLF 1-30	2	3	380	40	1" X 1"	\$ 700.000
20220064	261492	CDLF 1-36	3	5	380	45	1" X 1"	\$ 928.500
20220066	261494	CDLF 2-26	4	6,3	380	50	1" X 1"	\$ 692.000

CÓDIGO	REF.	MODELO	HP	AMP	V	KG	SUC / IMP	NETO
20220039	261250	CDLF 2-15	2	3,4	380	36	1" X 1"	\$ 529.000
20220040	261251	CDLF 2-18	3	4,8	380	41	1" X 1"	\$ 561.000
20220065	261493	CDLF 2-22	3	4,9	380	45	1" X 1"	\$ 622.000
20220066	261494	CDLF 2-26	4	6,3	380	50	1" X 1"	\$ 692.000

CÓDIGO	REF.	MODELO	HP	AMP	V	KG	SUC / IMP	NETO
20220041	261252	CDLF 4-10	3	4,8	380	37	1 1/4" X 1 1/4"	\$ 502.000
20220042	261253	CDLF 4-12	3	4,9	380	38	1 1/4" X 1 1/4"	\$ 534.000
20220043	261254	CDLF 4-16	4	6,3	380	48	1 1/4" X 1 1/4"	\$ 639.000
20220044	261255	CDLF 4-20	5,5	8,2	380	59	1 1/4" X 1 1/4"	\$ 837.000

CÓDIGO	REF.	MODELO	HP	AMP	V	KG	SUC / IMP	NETO
20220067	261495	CDLF 8-8	4	6,3	380	47	1 1/2" X 1 1/2"	\$ 750.000
20220045	261256	CDLF 8-10	5,5	8,1	380	64	1 1/2" X 1 1/2"	\$ 956.000
20220046	261257	CDLF 8-12	5,5	8,2	380	66	1 1/2" X 1 1/2"	\$ 1.072.000
20220047	261258	CDLF 8-16	7,5	11,2	380	84	1 1/2" X 1 1/2"	\$ 1.296.000
20220048	261259	CDLF 8-18	10	14,9	380/660	93	1 1/2" X 1 1/2"	\$ 1.406.000
20220049	261260	CDLF 8-20	10	15,1	380/660	94	1 1/2" X 1 1/2"	\$ 1.475.000

CÓDIGO	REF.	MODELO	HP	AMP	V	KG	SUC / IMP	NETO
20220068	261496	CDLF 12-6	5,5	8,2	380	57	2" X 2"	\$ 782.000
20220069	261497	CDLF 12-9	7,5	11,2	380	77	2" X 2"	\$ 1.052.000
20220050	261261	CDLF 12-12	10	15,1	380/660	87	2" X 2"	\$ 1.253.000

CÓDIGO	REF.	MODELO	HP	AMP	V	KG	SUC / IMP	NETO
20220070	261498	CDLF 16-4	5,5	8,2	380	57	2" X 2"	\$ 830.000
20220054	261265	CDLF 16-06	7,5	11,2	380	77	2" X 2"	\$ 1.062.000
20220051	261262	CDLF 16-08	10	15,1	380/660	86	2" X 2"	\$ 1.189.000
20220052	261263	CDLF 16-10	15	21	380/660	158	2" X 2"	\$ 1.480.000
20220053	261264	CDLF 16-16	20	29	380/660	178	2" X 2"	\$ 1.931.000

MODELO	M3/H L/MIN	0,4	0,6	0,8	1	1,2	1,4	1,6	1,8
		6,6	10	13,3	16,6	20	23,3	26,6	30
CDLF 1-23	M.C.A.	134,7	133	131	128	123,3	116	107	96
CDLF 1-30			175	171	166	157	150	139	124
CDLF 1-36			210	205	200	190	181	169	151

MODELO	M3/H L/MIN	1	1,2	1,6	2,0	2,4	2,8	3,2
		16,6	20	26,6	33,3	40	46,6	53,3
CDLF 2-15	M.C.A.	134	130	123	112	100	90	73
CDLF 2-18		161	157	148	136	121	108	91
CDLF 2-22			192	180	165	148	130	110
CDLF 2-26			227	214	198	179	156	130

MODELO	M3/H L/MIN	1,5	2,0	3,0	4,0	5,0	6,0	7,0
		25	33,3	50	66,6	83,3	100	117
CDLF 4-10	M.C.A.	96	90	87	81	71	62	48
CDLF 4-12		114	108	104	95	85	75	58
CDLF 4-16		152	144	140	129	115	101	78
CDLF 4-20		189	187	170	162	147	126	100

MODELO	M3/H L/MIN	5	6	7	8	9	10	11	12
		83,3	100	117	133,3	150	167	183,3	200
CDLF 8-8	M.C.A.	82	80	76	73	68	63,8	57	52
CDLF 8-10		104	100	97	92	87	81	73	65
CDLF 8-12		124	120	116	111	104	92	87	78
CDLF 8-16		166	161	156	148	139	130	118	106
CDLF 8-18		187	182	175	167	157	146	134	120
CDLF 8-20		208	202	195	186	175	163	150	135

MODELO	M3/H L/MIN	7	8	9	10	11	12	13	14	15	16
		116,6	133,3	150	167	183,3	200	217	233,3	250	267
CDLF12-6	M.C.A.	71,5	70	68	66	62	60	56	52	47	42
CDLF 12-9		108	106	103	100	95,5	90	85	79	71,5	64
CDLF 12-12		143,5	141	137	133	127	121	113,5	106	96	86

MODELO	M3/H L/MIN	8	10	12	14	16	18	20	22
		133,3	167	200	233,3	267	300	333,4	367
CDLF 16-04	M.C.A.	54	53	51	49	46	43	39	34
CDLF 16-06		82	80	78	74	70	64	58	52
CDLF 16-08		110	108	104	99	94	86	77	70
CDLF 16-10		138	136	131	125	118	109	97	87
CDLF 16-16		222	217	210	200	189	174	156	140





**ELECTROBOMBA VERTICAL MULTITETAPA**  
**MARCA:** CNP (R.P.C)  
 HIDRAULICA 100% EN ACERO INOXIDABLE 304  
 CUERPO ASPIRACIÓN Y DESCARGA EN FE FUNDIDO  
 TEMPERATURA MÁX: 120 °C  
 UNIDAD DE VENTA: UNITARIO

CÓDIGO	REF.	MODELO	HP	AMP	V	KG	SUC / IMP	NETO
20220029	261215	CDL 20-5	7,5	11,2	380	76	2" X 2"	\$ 1.107.000
20220030	261216	CDL 20-6	10	14,7	380/660	82	2" X 2"	\$ 1.258.000
20220031	261217	CDL 20-7	10	14,9	380/660	84	2" X 2"	\$ 1.293.000
20220032	261218	CDL 20-8	15	21,3	380/660	153	2" X 2"	\$ 1.474.000
20220033	261220	CDL 20-10	15	21,3	380/660	157	2" X 2"	\$ 1.536.000
20220034	261222	CDL 20-12	20	28,8	380/660	170	2" X 2"	\$ 1.793.000

CÓDIGO	REF.	MODELO	HP	AMP	V	KG	SUC / IMP	NETO
20220056	261340	CDL 32-40	10	14,9	380/660	109	2 1/2" X 2 1/2"	\$ 1.360.000
20220057	261350	CDL 32-50	15	21,2	380/660	181	2 1/2" X 2 1/2"	\$ 1.610.000
20220058	261360	CDL 32-60	15	21,2	380/660	185	2 1/2" X 2 1/2"	\$ 1.685.000
20220059	261370	CDL 32-70	20	28,6	380/660	199	2 1/2" X 2 1/2"	\$ 1.925.000
20220060	261380	CDL 32-80	20	28,6	380/660	203	2 1/2" X 2 1/2"	\$ 2.014.000
20220061	261390	CDL 32-90	25	34,2	380/660	222	2 1/2" X 2 1/2"	\$ 2.275.000
20220055	261311	CDL 32-100	25	34,2	380/660	227	2 1/2" X 2 1/2"	\$ 2.380.000

CÓDIGO	REF.	MODELO	HP	AMP	V	KG	SUC / IMP	NETO
20220035	261223	CDL 42-20	10	15,1	380/660	107	3" X 3"	\$ 1.458.000
20220036	261224	CDL 42-40	20	29,1	380/660	187	3" X 3"	\$ 2.417.000
20220037	261225	CDL 42-50	25	35,5	380/660	208	3" X 3"	\$ 2.658.000
20220038	261226	CDL 42-60	30	41,6	380/660	251	3" X 3"	\$ 3.000.000



**ELECTROBOMBA VERTICAL MULTITETAPA**  
**MARCA:** PENTAX (ITALIA)  
 CUERPO: HIERRO FUNDIDO / ACERO INOXIDABLE  
 IMPULSOR: NORYL  
 TEMPERATURA MÁX: 40 °C  
 UNIDAD DE VENTA: UNITARIO

CÓDIGO	REF.	MODELO	HP	AMP	V	KG	SUC / IMP	NETO
20220009	150344	U7V 180 / 4	1,8	8,3	220	22,7	1 1/4" X 1 1/4"	\$ 465.100
20220006	150297	U7V 180 / 4T	1,8	3,2	380	22,7	1 1/4" X 1 1/4"	\$ 449.800
20220010	150345	U7V 250 / 5	2,5	10,9	220	24,7	1 1/4" X 1 1/4"	\$ 510.200
20220011	150346	U7V 250 / 5T	2,5	4,2	380	24,7	1 1/4" X 1 1/4"	\$ 491.300
20220012	150347	U7V 350 / 7T	3,5	5,5	380	27,7	1 1/4" X 1 1/4"	\$ 742.300
20220007	150298	U7V 450 / 9T	4,5	6,4	380	34,9	1 1/4" X 1 1/4"	\$ 956.500
20220013	150348	U7V 550 / 10T	5,5	8,3	380	38	1 1/4" X 1 1/4"	\$ 1.026.000
20220004	150294	U9V 450 / 8T	4,5	6,4	380	38,6	1 1/2" X 1 1/4"	\$ 972.000
20220005	150295	U9V 550 / 10T	5,5	8,3	380	42,1	1 1/2" X 1 1/4"	\$ 1.103.000

MODELO	M3/H	10	12	14	16	18	20	22	24	26	28
	L/MIN	66	133	200	266	333	400	466			
CDL(F) 20-5	M.C.A.	67	66	64	62	60	58	55	50	45	40
CDL(F) 20-6		81	79	77	75	73	70	66	61	55	49
CDL(F) 20-7		95	93	91	89	86	82	77	71	65	58
CDL(F) 20-8		109	107	105	102	99	94	89	82	75	67
CDL(F) 20-10		136	134	131	128	124	118	111	103	95	85
CDL(F) 20-12		164	162	158	154	149	142	133	124	114	102

MODELO	M3/H	16	20	24	28	32	36	40
	L/MIN	266	333	400	466	533	600	666
CDL(F) 30-40	M.C.A.	72	69	65	59	53	47	37
CDL(F) 30-50		90	86	81	74	67	59	47
CDL(F) 30-60		108	104	97	90	81	72	57
CDL(F) 30-70		126	121	113	105	95	85	67
CDL(F) 30-80		144	138	130	120	109	97	77
CDL(F) 30-90		162	156	147	136	124	109	88
CDL(F) 30-100		182	173	164	152	138	122	98

MODELO	M3/H	30	35	40	45	50
	L/MIN	500	583	666	750	833
CDL(F) 42-20	M.C.A.	46	44	42	39	35
CDL(F) 42-40		92	88	84	78	71
CDL(F) 42-50		115	110	105	97	88
CDL(F) 30-70		138	132	125	116	106

MODELO	M3/H	0	2,4	3,6	4,8	6	7,2	8,4	9,6	10,2	12	13,2	14,4	15,6
	L/MIN	0	40	60	80	100	120	140	160	170	200	220	240	260
U7V 180/4	M.C.A.	49,5	47,4	45,3	42,5	39,2	34,8	29,4	22,6	16,9				
U7V 250/5		62,6	60,6	58,2	55,1	51,1	45,8	39	29,8	21,5				
U7V 350/7		87,2	83,3	79,3	74,6	68,9	61,9	52,5	41	32,2				
U7V 450/9		113,2	109,7	105,4	100,1	93,5	84,8	73,6	59,6	49				
U7V 550/10		127	123,8	119,6	114,1	106,6	97,6	86	70,3	61				
U9V 450/8		94,5		88,4	88,4	83	79,4	74,7	68	52	49,8	38,9	27	11,6
U9V 550/10		117,6		111	108,4	105,3	101,1	95,1	87,2	66	64,8	51,2	36,4	20,1



### ELECTROBOMBA VERTICAL MULTIETAPA

**MARCA:** WILO (ALEMANIA)  
**HIDRÁULICA** 100% EN ACERO INOXIDABLE 304  
**CUERPO** ASPIRACIÓN Y DESCARGA EN FIERRO FUNDIDO EN-  
 GJL-250 (CON REVESTIMIENTO DE CATAFORESIS)  
**TEMPERATURA:** -20°C +120°C  
**MOTORES:** EFICIENCIA PREMIUM (IE3)  
**UNIDAD DE VENTA:** UNITARIO

CÓDIGO	REF.	MODELO	HP	AMP	V	KG	SUC / IMP	USD NETO
20220075	271100	HELIX FIRST V 216-5/25/E/S/	2	3,1	380	44	1" X 1"	2.403
20220076	271102	HELIX FIRST V 218-5/25/E/KS/	2	3,1	380	48,2	1" X 1"	3.004
20220077	271104	HELIX FIRST V 229-5/30/E/KS/	3	4,5	380	55	1" X 1"	4.273
20220078	271106	HELIX FIRST V 414-5/25/E/S/	3	4,5	380	44	1" X 1"	2.284
20220079	271108	HELIX FIRST V 416-5/16/E/S/	3	4,5	380	47,9	G 1 X G 1	2.255
20220080	271110	HELIX FIRST V 422-5/25/E/KS/	4	5,5	380	59	1" X 1"	3.328
20220081	271112	HELIX FIRST V 429-5/30/E/KS/	5,5	7,4	380	63	1" X 1"	4.917
20220082	271114	HELIX FIRST V 1011-5/16/E/S/	5,5	7,4	380	52	G 1 1/2 X G 1 1/2	2.730
20220083	271116	HELIX FIRST V 1015-5/25/E/S/	7,5	10,3	380	74	1 1/2" X 1 1/2"	3.698
20220084	271118	HELIX FIRST V 1607-5/25/E/S/	7,5	10,3	380	65	2" X 2"	2.852
20220085	271120	HELIX FIRST V 1608-5/16/E/S/	7,5	10,3	380	56	G 2 X G 2	2.786
20220086	271122	HELIX FIRST V 1608-5/25/E/S/	7,5	10,3	380	67	2" X 2"	2.934
20220087	271124	HELIX FIRST V 1610-5/25/E/KS/	10	13,7	380	92	2" X 2"	4.515
20220088	271126	HELIX FIRST V 1611-5/25/E/KS/	10	13,7	380	93	2" X 2"	4.500
20220089	271128	HELIX FIRST V 1613-5/25/E/KS/	12,5	15,6	380	111	2" X 2"	5.058
20220090	271130	HELIX FIRST V 1616-5/30/E/KS/	15	19	380	117	2" X 2"	6.437
20220091	271132	HELIX FIRST V 2205-5/16/E/S/	10	13,7	380	86	2" X 2"	3.940
20220092	271134	HELIX FIRST V 3603/1-5/16/E/S/	10	13,7	380	89	2 1/2" X 2 1/2"	4.065
20220093	271136	HELIX FIRST V 3603-5/16/E/S/	12,5	15,6	380	105	2 1/2" X 2 1/2"	4.211
20220094	271138	HELIX FIRST V 3604-5/16/E/S/	15	19	380	117	2 1/2" X 2 1/2"	4.505
20220095	271140	HELIX FIRST V 3605/2-5/25/E/KS/	20	25,5	380	183	2 1/2" X 2 1/2"	6.661
20220096	271142	HELIX FIRST V 3605-5/25/E/KS/	20	25,2	380	183	2 1/2" X 2 1/2"	6.627
20220097	271144	HELIX FIRST V 3607/2-5/25/E/KS/	25	31,4	380	200	2 1/2" X 2 1/2"	5.854

MODELO	M3/H L/MIN	1,2	2,4	3,6	4,8	6	7,2	8,4	9,6	12	14,4	16,8	18	24	28	32	36	40	45	50	54			
		20	40	60	80	100	120	140	160	200	240	280	300	400	466	533	600	666	750	833	900			
HELIX FIRST V 216-5/25/E/S/	M.C.A.	110	90	48																				
HELIX FIRST V 218-5/25/E/KS/		120	100	50																				
HELIX FIRST V 229-5/30/E/KS/		202	156	76																				
HELIX FIRST V 414-5/25/E/S/		109	102	90	71	43																		
HELIX FIRST V 416-5/16/E/S/		120	115	100	85	50																		
HELIX FIRST V 422-5/25/E/KS/		170	160	130	120	75																		
HELIX FIRST V 429-5/30/E/KS/		220	210	190	150	100																		
HELIX FIRST V 1011-5/16/E/S/			108	105	103	103	100	95	90	75	45													
HELIX FIRST V 1015-5/25/E/S/			155	145	140	140	135	130	120	105	60													
HELIX FIRST V 1607-5/25/E/S/						90	89	88	87	85	81	78	72	67	43									
HELIX FIRST V 1608-5/16/E/S/						103	102	101	99	97	93	88	82	78	48									
HELIX FIRST V 1608-5/25/E/S/						103	100	100	100	94	90	82	82	78	45									
HELIX FIRST V 1610-5/25/E/KS/						130	128	124	120	120	120	110	98	95	60									
HELIX FIRST V 1611-5/25/E/KS/						143	139	138	138	135	129	121	111	106	66									
HELIX FIRST V 1613-5/25/E/KS/						169	167	164	164	160	155	146	139	128	81									
HELIX FIRST V 1616-5/30/E/KS/						206	203	203	200	198	191	179	165	156	101									
HELIX FIRST V 2205-5/16/E/S/						88	86	86	85	85	83	80	77	75	65	53	39							
HELIX FIRST V 3603/1-5/16/E/S/											70	69	68	67	66	65	62	59	55	51	45	37	28	19
HELIX FIRST V 3603-5/16/E/S/											76	75	74	73	72	71	69	65	63	57	52	45	36	27
HELIX FIRST V 3604-5/16/E/S/											101	100	99	96	96	90	87	82	76	69	58	46	36	27
HELIX FIRST V 3605/2-5/25/E/KS/										116	115	113	111	109	109	105	99	93	85	78	62	49	34	
HELIX FIRST V 3605-5/25/E/KS/										128	129	124	124	121	121	114	111	104	97	87	76	61	47	
HELIX FIRST V 3607/2-5/25/E/KS/										163	163	162	161	159	155	149	142	134	122	110	91	72	53	





### ELECTROBOMBA VERTICAL MULTITETAPA

**MARCA:** WILO (ALEMANIA)  
**HIDRÁULICA** 100% EN ACERO INOXIDABLE 304  
**CUERPO** ASPIRACIÓN Y DESCARGA EN ACERO INOXIDABLE AISI304  
**TEMPERATURA:** -30°C +120°C  
**MOTORES:** EFICIENCIA PREMIUM (IE3)  
**UNIDAD DE VENTA:** UNITARIO

**BOMBAS**



CÓDIGO	REF.	MODELO	KW	AMP	V	KG	SUC/IMP	USD NETO
20220103	900801	HELIX V 404-1/16/E/S/50-2	0,55	1,32	380	18	1" X 1"	1.718
20220104	900802	HELIX V 405-1/16/E/S/50-2	0,75	1,6	380	23	1" X 1"	1.749
20220105	900803	HELIX V 604-1/16/E/S/50-2	0,75	1,6	380	25	1 1/4" X 1 1/4"	1.803
20220106	900804	HELIX V 605-1/16/E/S/50-2	1,1	2,2	380	27	1 1/4" X 1 1/4"	1.898
20220107	900805	HELIX V 1003-1/16/E/S/50-2	1,1	2,2	380	28	1 1/2" X 1 1/2"	1.851
20220108	900806	HELIX V 1004-1/16/E/S/50-2	1,5	3,1	380	34	1 1/2" X 1 1/2"	2.038
20220109	900807	HELIX V 1005-1/16/E/S/50-2	2,2	4,5	380	36	1 1/2" X 1 1/2"	2.129
20220110	900808	HELIX V 1006-1/16/E/S/50-2	2,2	4,5	380	37	1 1/2" X 1 1/2"	2.194
20220111	900809	HELIX V 1604-1/16/E/S/50-2	3	5,5	380	48	2" X 2"	2.214
20220112	900810	HELIX V 1605-1/16/E/S/50-2	4	7,4	380	46	2" X 2"	2.391

MODELO	M3/H L/MIN	1,2	2,4	3,6	4,8	6	7,2	8,4	9,6	12	14,4	16,8	18	24	
		20	40	60	80	100	120	140	160	200	240	280	300	400	
HELIX V 404-1	M.C.A.	30	28	25	20	12									
HELIX V 405-1		37	36	32	25	15									
HELIX V 604-1		33	32	30	28	25	22	16	10						
HELIX V 605-1		42	41	38	36	32	26	22	13						
HELIX V 1003-1			30	29	28	27	26	25	23	18	11				
HELIX V 1004-1			40	39	38	36	35	33	32	24	15				
HELIX V 1005-1			50	49	48	47	46	42	40	30	20				
HELIX V 1006-1			60	59	58	57	53	50	38	36	22				
HELIX V 1604-1					53	52	51	50	49	48	47	44	41	38	23
HELIX V 1605-1					64	63	62	61	60,5	60	58	54	50	48	30





### ELECTROBOMBA CENTRÍFUGA MONOBLOC

MARCA: WILO (ALEMANIA)  
 CUERPO E IMPULSOR: FUNDICIÓN GRIS  
 EJE: ACERO INOXIDABLE  
 MOTOR: ALTA EFICIENCIA (IE2) - IP55  
 TEMPERATURA DEL LIQUIDO: -10°C HASTA 90°C  
 VOLTAJE: 380V  
 UNIDAD DE VENTA: UNITARIO

CÓDIGO	REF.	MODELO	HP	AMP	KG	SUC / DESC	USD NETO
20180048	270913	BM32/130-1,1/2	1,5	4	28	DN 50 / DN 32	1.022
20180049	270914	BM32/140-1,5/2	2	4,5	29	DN 50 / DN 32	1.056
20180050	270915	BM32/150-1,5/2	2	5	33	DN 50 / DN 32	1.331
20180051	270916	BM32/155-3/2	4	6	49	DN 50 / DN 32	1.467
20180052	270917	BM32/165-4/2	5,5	9	55	DN 50 / DN 32	1.773
20180053	270918	BM32/170-3/2	4	6	35	DN 50 / DN 32	1.749
20180054	270919	BM32/175-5,5/2	7,5	12	65	DN 50 / DN 32	1.881
20180055	270920	BM32/190-4/2	5,5	9	47	DN 50 / DN 32	2.026
20180056	270921	BM32/210-4/2	5,5	9	52	DN 50 / DN 32	1.898
20180057	270922	BM32/215-7,5/2	10	14	59	DN 50 / DN 32	2.567
20180058	270923	BM32/220-7,5/2	10	14	66	DN 50 / DN 32	3.384
20180059	270924	BM32/230-9/2	12,5	18	81	DN 50 / DN 32	3.100
20180060	270925	BM32/240-11/2	15	22	88	DN 50 / DN 32	3.368
20180061	270926	BM32/250-13,5/2	18,1	26	94	DN 50 / DN 32	3.494
20180062	270927	BM32/260-17/2	22,8	31	100	DN 50 / DN 32	4.526

CÓDIGO	REF.	MODELO	HP	AMP	KG	SUC / DESC	USD NETO
20180063	270928	BM40/155-4/2	5,5	8,5	38	DN 65 / DN 40	2.033
20180064	270929	BM40/165-5,5/2	7,5	12,1	42	DN 65 / DN 40	1.919
20180065	270930	BM40/170-5,5/2	7,5	12,1	50	DN 65 / DN 40	2.061
20180066	270931	BM40/185-4/2	5,5	8,5	50	DN 65 / DN 40	2.026
20180067	270932	BM40/190-5,5/2	7,5	12,1	54	DN 65 / DN 40	2.269
20180068	270933	BM40/195-7,5/2	10	14,2	60	DN 65 / DN 40	2.674
20180069	270934	BM40/210-7,5/2	10	14,2	61	DN 65 / DN 40	2.684
20180071	270936	BM40/220-9/2	12,5	18,3	87	DN 65 / DN 40	3.854
20180070	270935	BM40/215-11/2	15	22,3	78	DN 65 / DN 40	3.066
20180073	270938	BM40/230-11/2	15	22,3	91	DN 65 / DN 40	3.864
20180072	270937	BM40/225-12,5/2	17	21,5	92	DN 65 / DN 40	3.922
20180074	270939	BM40/235-15/2	20	27,6	96	DN 65 / DN 40	4.312
20180075	270940	BM40/240-17/2	23	31	98	DN 65 / DN 40	5.905
20180076	270941	BM40/250-18,5/2	25	31,5	137	DN 65 / DN 40	5.636
20180077	270942	BM40/260-22/2	30	41,5	141	DN 65 / DN 40	6.719

MODELO	CAUDAL = Q [M³/H]								
	4	8	12	16	20	25	30	35	40
BM32/130-1,1/2	20,5	19	16	12,5					
BM32/140-1,5/2	25	23,5	22	18,5	15				
BM32/150-1,5/2	27,4	26	24,9	22,5	18				
BM32/155-3/2	28,5	28	27,6	27	25	22	18		
BM32/165-4/2	36,5	35,8	35,2	34,8	33	31	27,5	23	
BM32/170-3/2	36	35,3	34	32	28				
BM32/175-5,5/2	42,7	42,5	41,8	41	39,8	33	35	31	25,5
BM32/190-4/2	45	44,4	42,5	38	35	27			
BM32/210-4/2	53	52,4	51,5	50	48	44	35		
BM32/215-7,5/2	63,6	63,2	62	61	60	56	50	39	
BM32/220-7,5/2	63,6	63	62	61	59,5	56			
BM32/230-9/2		69,8	69,3	68,4	67,3	65,3	63,0		
BM32/240-11/2		76	75,7	74,8	73,8	71,4	68,8		
BM32/250-13,5/2		84	82,2	81,3	80,0	79	75,0	55	
BM32/260-17/2		92	90,5	90	88,4	87,3	86,0	66	

MODELO	CAUDAL = Q [M³/H]												
	4	8	12	16	20	25	30	35	40	45	50	60	70
BM40/155-4/2	32	31,5	31	30,5	30,0	28,0	26,0	24	20,5	16			
BM40/165-5,5/2	37	36,8	36	35,5	35,2	34,0	32,0	30	27,5	24	20,5		
BM40/170-5,5/2	39	38,5	38,0	37,8	37,6	37,5	36,0	34	32	28	25,2		
BM40/185-4/2	44	43,8	43,7	43,5	41,0	37,0	34,0						
BM40/190-5,5/2	49	48,8	48,0	47	46,0	44,0	40,0	36	31				
BM40/195-7,5/2	52,5	52,4	52,3	52,1	51,8	51,0	50,0	47	45	41	37		
BM40/210-7,5/2	58	57,8	57,6	57,5	56,0	55,0	51,0	47	42				
BM40/220-9/2			61,0	60,3	58,0	54,5	51,0	49,0	45,0				
BM40/215-11/2			60,2	60,1	59,9	59,0	57,0	56,0	54,0	50,5	47,0	35,0	
BM40/230-11/2			68,1	66,4	65,0	62,5	59,5	56,5	53,0				
BM40/225-12,5/2			66,4	65,4	64,0	62,3	60,3	58,3	54,3	50,5	46,0		
BM40/235-15/2			72,8	72,3	71,0	70,0	68,0	66,0	64,0	62,0	60,0	54,0	
BM40/240-17/2			80,8	80,2	79,0	78,0	76,5	75,0	73,0	70,5	68,0	62,0	55,0
BM40/250-18,5/2			88,3	87,6	86,0	85,5	84,0	82,1	80,0	77,3	74,6	68,0	60,0
BM40/260-22/2			95,6	95,0	93,2	91,6	89,7	87,8	85,2	82,1	79,0	71,3	61,0



**ELECTROBOMBA CENTRIFUGA MONOBLOC**

**MARCA:** WILO (ALEMANIA)  
**CUERPO E IMPULSOR:** FUNDICIÓN GRIS  
**EJE:** ACERO INOXIDABLE  
**MOTOR:** ALTA EFICIENCIA (IE2) - IP55  
**TEMPERATURA DEL LÍQUIDO:** -10°C HASTA 90°C  
**VOLTAJE:** 380V  
**UNIDAD DE VENTA:** UNITARIO



**BOMBAS**



CÓDIGO	REF.	MODELO	HP	AMP	KG	SUC / DESC	USD NETO
20180078	270943	BM50/120-2,2/2	3	4,8	38	DN 65 / DN 50	1.566
20180079	270944	BM50/130-3/2	4	6,3	39	DN 65 / DN 50	1.580
20180080	270945	BM50/140-4/2	5,5	\$ 9	44	DN 65 / DN 50	1.936
20180081	270946	BM50/150-5,5/2	7,5	12	53	DN 65 / DN 50	2.158
20180082	270947	BM50/160-5,5/2	7,5	12	53	DN 65 / DN 50	2.092
20180083	270948	BM50/165-7,5/2	10	14	60	DN 65 / DN 50	2.747
20180084	270949	BM50/170-7,5/2	10	14	60	DN 65 / DN 50	2.666
20180085	270950	BM50/175-9/2	12,5	18	71	DN 65 / DN 50	3.148
20180087	270952	BM50/200-9/2	12,5	18	77	DN 65 / DN 50	3.711
20180089	270954	BM50/210-11/2	15	22	82	DN 65 / DN 50	3.691
20180086	270951	BM50/195-15/2	20	28	89	DN 65 / DN 50	3.907
20180090	270955	BM50/215-15/2	20	28	89	DN 65 / DN 50	3.980
20180088	270953	BM50/205-17/2	22,8	31	90	DN 65 / DN 50	5.579
20180092	270957	BM50/225-17/2	22,8	31	94	DN 65 / DN 50	5.742
20180091	270956	BM50/220-22/2	30	41,5	136	DN 65 / DN 50	6.279
20180093	270958	BM50/250-22/2	30	41,5	140	DN 65 / DN 50	5.967
20180094	270959	BM50/260-30/2	40	57,5	249	DN 65 / DN 50	10.348

CÓDIGO	REF.	MODELO	HP	AMP	KG	SUC / DESC	USD NETO
20180095	270960	BM65/125-4/2	5,5	8,5	46	DN 80 / DN 65	2.224
20180096	270961	BM65/135-5,5/2	7,5	12,1	52	DN 80 / DN 65	2.348
20180097	270962	BM65/145-7,5/2	10	14,2	58	DN 80 / DN 65	2.754
20180098	270963	BM65/150-9/2	12,5	18,3	75	DN 80 / DN 65	3.578
20180099	270964	BM65/160-11/2	15	22,3	81	DN 80 / DN 65	3.514
20180101	270966	BM65/180-15/2	20	27,6	93	DN 80 / DN 65	4.288
20180100	270965	BM65/170-15/2	20	27,6	85	DN 80 / DN 65	4.017
20180102	270967	BM65/185-18,5/2	25	31,5	135	DN 80 / DN 65	6.307
20180103	270968	BM65/190-18,5/2	25	31,5	135	DN 80 / DN 65	5.375
20180104	270969	BM65/195-22/2	30	41,5	141	DN 80 / DN 65	6.864
20180105	270970	BM65/200-22/2	30	41,5	141	DN 80 / DN 65	5.212
20180107	270972	BM65/220-22/2	30	41,5	245	DN 80 / DN 65	6.313
20180106	270971	BM65/215-30/2	40	57,5	170	DN 80 / DN 65	10.386
20180108	270973	BM65/235-30/2	40	57,5	274	DN 80 / DN 65	11.688

CÓDIGO	REF.	MODELO	HP	AMP	KG	SUC / DESC	USD NETO
20180109	270974	BM80/130-5,5/2	7,5	12,1	70	DN 100 / DN 80	3.128
20180110	270975	BM80/140-7,5/2	10	14,2	83	DN 100 / DN 80	3.495
20180111	270976	BM80/150-11/2	15	22,3	88	DN 100 / DN 80	4.125
20180112	270977	BM80/160-15/2	20	27,6	93	DN 100 / DN 80	4.248
20180113	270978	BM80/170-18,5/2	25	31,5	137	DN 100 / DN 80	5.799
20180114	270979	BM80/180-22/2	30	41,5	142	DN 100 / DN 80	6.885
20180115	270982	BM80/200-30/2	40	57,5	272	DN 100 / DN 80	11.608
20180116	270984	BM80/210-37/2	50	73	280	DN 100 / DN 80	12.994

MODELO	CAUDAL = Q [M³/H]															
	4	8	12	16	20	25	30	35	40	45	50	60	70	80	90	100
	ALTURA MANOMÉTRICA (M.C.A)															
BM50/120	17,5	17,3	17,0	16,5	16,0	15,0	14,0	13,0	12,5	8,0						
BM50/130	21,0	20,8	20,6	20,4	19,5	18,0	17,5	17,0	15,0	12,5						
BM50/140	24,5	24,3	24,2	24,1	24,0	23,0	22,5	22,0	20,0	17,5						
BM50/150	30,5	30,2	30,1	30,0	29,8	29,0	28,0	27,0	26,0	24,0	21,0					
BM50/160	32,5	32,2	32,1	32,0	31,0	30,0	28,0	27,5	25,5	22,5	18,0					
BM50/165	39,0	38,5	38,0	37,8	37,5	37,0	36,0	35,5	35,0	32,0	29,0	25				
BM50/170	40,1	40,0	39,8	39,6	39,4	38,0	37,5	37,0	35,0	32,0	27,5					
BM50/175	44	43,5	43	42,5	42	41,5	41,0	40,6	39,0	36,0	34,0	30,0	26,0			
BM50/200			52,5	52,4	52,2	50,0	47,0	46,0	43,4	38,2	32,3					
BM50/210			58	57	56	54,5	53,0	50,0	47,2	40,8	33,8					
BM50/195			52	51,5	51	50,5	50,0	49,5	49,2	46,5	44,5	41,5	36,5	30,5		
BM50/215			60,5	60	59,5	58,0	57,0	56,5	53,0	48,0	41,0					
BM50/205			60	59,5	59	58,5	57,0	56,4	56,0	53,0	50,0	47,0	42,0	37,0		
BM50/225			69,5	69	68	67,5	67,0	64,0	61,0	56,0	47,3	40,2				
BM50/220			71	70,5	70	69,8	69,0	68,0	67,0	65,0	62,0	58,0	52,5	45,5	38,5	31,5
BM50/250			89	89,5	88	87,5	87,0	85,0	82,0	77,0	71,0					
BM50/260			100	99,8	99,7	99,6	99,5	98,0	94,5	90,5	84,0	76,5	63,0	55,0		

MODELO	CAUDAL = Q [M³/H]																		
	20	25	30	35	40	45	50	60	70	80	90	100	110	120	130	140	150	165	170
	ALTURA MANOMÉTRICA (M.C.A)																		
BM65/125	16	15,7	15,5	15,4	15,3	15,2	15,1	15,0	14,0	13,0	11,0	8,0							
BM65/135	21	20,9	20,8	20,7	20,6	20,5	20,4	20,3	19,8	18,0	16,0	14,0							
BM65/145	26	25,9	25,8	25,7	25,6	25,5	25,4	25,2	25,0	24,0	22,0	19,0	12,0						
BM65/150	32,5	32,4	32,3	32,2	32,1	31	30,8	30,1	28,7	27,1	25,2	23,1	20,3						
BM65/160	38	37,8	37,7	37,6	37,5	37,4	37,3	36,5	35,7	35,0	32,6	32,0	29,0						
BM65/180				43	42,5	42,0	41,0	39,8	38,0	35,9	33,0	31,0	27,0	23,0					
BM65/170				42,5	42,4	42,3	42,0	40,8	39,7	38,2	36,2	33,5	30,8	28,0					
BM65/185				46	45,6	45,4	44,0	42,1	39,9	37,8	35,3	32,4	29,1	25,8	22,0				
BM65/190				48	47,9	47,8	47,0	46,2	45,0	42,8	40,0	36,9	33,5	30,0	25,0				
BM65/195				54	53,8	53,6	52,9	51,6	50,0	48,3	46,4	44,3	41,4	38,5	34,9	31,3			
BM65/200				55,3	55,2	55,1	54,9	54,0	53,0	51,5	49,5	47,0	44,0	41,0	35,0				
BM65/220							68,8	68,0	67,0	65,3	63,8	62,8							
BM65/215							66,0	65,3	65,0	63,7	62,0	60,0	58,0	55,5	53,0	50,0	47,0	42,5	38
BM65/235							75,0	74,4	73,5	72,5	72,0	69,0	67,0	64,0					

MODELO	CAUDAL = Q [M³/H]																		
	60	70	80	90	100	110	120	130	140	150	165	170	195	225	250	275			
	ALTURA MANOMÉTRICA (M.C.A)																		
BM80/130	17,5	17	16,0	15,0	14,0	13,0	12,0	11,0	10,0										
BM80/140		20	19,0	18,0	17,0	16,0	15,0	14,0	13,0	12,0	10,0								
BM80/150			26	25,9	25,2	24,5	23,8	23,0	21,9	20,8	19,6	17,6	17,0						
BM80/160			30,5	30,2	29,4	28,5	27,5	26,5	25,3	24,0	22,4	20,0	19,0	17,0					
BM80/170			36	35,2	34,4	33,6	32,7	31,8	30,7	29,5	28,4	26,4	25,1	21,0					
BM80/180			40	39,9	39,5	39,0	38,3	37,5	36,7	35,9	34,7	32,8	31,0	28,8	23,5				
BM80/200				52,5	51,9	51,3	50,9	50,4	49,2	47,9	46,5	45,0	43,0	41,0	37,0	31,0			
BM80/210				58,7	58,4	58,0	57,5	57,0	56,2	55,3	54,6	53,4	51,3	49,2	44,0	39,0	35,0		



### BOMBAS CENTRÍFUGAS SOP. RODAMIENTO

SEGÚN NORMA EN733

MARCA: SALMSON (FRANCIA) / WILO (ALEMANIA)

CUERPO EN FE FUNDIDO, EJE INOXIDABLE,

SELLO MECÁNICO

TIPO BURGMAN CARBÓN / CARBURO SILICIO / EPDM

RODETE EN FE FUNDIDO (BRONCE A PEDIDO)

VELOCIDAD: 1.450 A 2.900 RPM

TEMPERATURA MÁX: -20 - +120 °C

PRESIÓN DE SERVICIO HASTA 16 BAR SEGÚN MODELO

UNIDAD DE VENTA: UNITARIO

CÓDIGO	REF.	MODELO	CÓDIGO	REF.	MODELO	DIÁMETRO SUCC.	DESC	P MÁX AT 20°C	V MÁX.	KG	DIÁMETRO EJE (MM)	USD NETO
20190063	265001	NOS 32/125	20190022	265280	NL 32/125	50	32	16 BAR	3.600	31	24	1.182
20190066	265003	NOS 32/160	20190023	265281	NL 32/160	50	32	16 BAR	3.600	33	24	1.286
20190064	265005	NOS 32/160B	20190024	265282	NL 32/160B	50	32	16 BAR	3.600	33	24	1.279
20190007	265007	NOS 32/200	20190025	265283	NL 32/200	50	32	16 BAR	3.600	34	24	1.293
20190065	265009	NOS 32/200B	20190026	265284	NL 32/200B	50	32	16 BAR	3.600	34	24	1.365
20190008	265011	NOS 32/250	20190027	265285	NL 32/250	50	32	16 BAR	3.600	46	24	1.355
20190009	265013	NOS 40/125	20190028	265286	NL 40/125	65	40	16 BAR	3.600	28	24	1.189
20190066	265015	NOS 40/160	20190029	265287	NL 40/160	65	40	16 BAR	3.600	30	24	1.293
20190067	265017	NOS 40/200	20190030	265288	NL 40/200	65	40	16 BAR	3.600	36	24	1.344
20190068	265019	NOS 40/250	20190031	265289	NL 40/250	65	40	16 BAR	3.600	46	24	1.568
20190010	265021	NOS 40/315	20190032	265290	NL 40/315	65	40	16 BAR	1.800	73	32	2.461
20190069	265023	NOS 50/125	20190033	265291	NL 50/125	65	50	16 BAR	3.600	30	24	1.310
20190070	265025	NOS 50/160	20190034	265292	NL 50/160	65	50	16 BAR	3.600	36	24	1.403
20190071	265027	NOS 50/200	20190035	265293	NL 50/200	65	50	16 BAR	3.600	40	24	1.482
20190011	265029	NOS 50/250	20190036	265294	NL 50/250	65	50	16 BAR	3.000	50	24	1.572
20190072	265031	NOS 50/315	20190037	265295	NL 50/315	65	50	16 BAR	1.800	88	32	2.554
20190012	265033	NOS 65/125	20190038	265296	NL 65/125	80	65	16 BAR	3.600	33	24	1.579
20190073	265035	NOS 65/160	20190039	265297	NL 65/160	80	65	16 BAR	3.600	39	24	1.672
20190074	265037	NOS 65/200	20190040	265298	NL 65/200	80	65	16 BAR	3.600	45	24	1.782
20190075	265039	NOS 65/250	20190041	265299	NL 65/250	80	65	16 BAR	3.000	70	32	2.151
20190013	265041	NOS 65/315	20190042	265300	NL 65/315	80	65	16 BAR	1.800	92	32	2.809
20190076	265043	NOS 80/160	20190043	265301	NL 80/160	100	80	16 BAR	3.600	43	24	1.751
20190077	265045	NOS 80/200	20190044	265302	NL 80/200	100	80	16 BAR	3.600	60	32	2.051
20190014	265047	NOS 80/250	20190045	265303	NL 80/250	100	80	16 BAR	3.000	75	32	2.227
20190078	265049	NOS 80/315	20190046	265304	NL 80/315	100	80	16 BAR	1.800	95	32	3.002
20190015	265051	NOS 80/400	20190047	265305	NL 80/400	125	80	10 BAR	1.800	143	42	4.446
20190079	265053	NOS 100/160	20190048	265306	NL 100/160	125	100	10 BAR	3.600	78	32	2.227
20190080	265055	NOS 100/200	20190049	265307	NL 100/200	125	100	10 BAR	3.600	70	32	2.337
20190016	265057	NOS 100/250	20190050	265308	NL 100/250	125	100	10 BAR	3.000	85	32	2.754
20190017	265059	NOS 100/315	20190051	265309	NL 100/315	125	100	10 BAR	1.800	104	32	2.888
20190018	265061	NOS 100/400	20190052	265310	NL 100/400	125	100	10 BAR	1.800	177	42	4.595
20190081	265063	NOS 125/200	20190053	265311	NL 125/200	150	125	10 BAR	3.000	100	32	2.782
20190019	265065	NOS 125/250	20190054	265312	NL 125/250	150	125	10 BAR	1.800	102	32	3.092
20190082	265067	NOS 125/315	20190055	265313	NL 125/315	150	125	10 BAR	1.800	151	42	4.567
20190083	265069	NOS 125/400	20190056	265314	NL 125/400	150	125	10 BAR	1.800	188	42	5.311
20190084	265071	NOS 150/200	20190057	265315	NL 150/200	200	150	10 BAR	1.800	123	32	3.829
20190020	265073	NOS 150/250	20190058	265316	NL 150/250	200	150	10 BAR	1.800	128	32	4.177
20190085	265075	NOS 150/315	20190059	265317	NL 150/315	200	150	10 BAR	1.800	170	42	5.322
20190021	265077	NOS 150/400	20190060	265318	NL 150/400	200	150	10 BAR	1.800	205	42	5.584



## GRUPOS BOMBAS WILO [ 1450 - 2900 RPM ]

BOMBAS WILO SERIE NL  
MOTORES WEG IE2 / SIEMENS IE1  
ACOPLE OMEGA REXNORD / VULKAN GE  
PROTECCION DE ACOPLAMIENTO  
BASE METALICA PLEGADA



BOMBAS

CÓDIGO	REF.	MODELO	HP	AMP	USD NETO
20200245	267470	NL32/125 FFRS+ 0,37KW 1450RPM 380V	DN 50	DN 32	2.756
20200246	267471	NL32/125 FFRS+ 0,55KW 2900RPM 380V	DN 50	DN 32	2.749
20200247	267472	NL32/125 FFRS+ 0,75KW 2900RPM 380V	DN 50	DN 32	2.799
20200248	267473	NL32/125 FFRS+ 1,1KW 2900RPM 380V	DN 50	DN 32	2.815
20200249	267474	NL32/125 FFRS+ 1,5KW 2900RPM 380V	DN 50	DN 32	2.869
20200191	267475	NL32/125 FFRS+ 2,2KW 2900RPM 380V	DN 50	DN 32	2.910
20200250	267001	NL32/160 FFRS+ 0,37KW 1450RPM 380V	DN 50	DN 32	2.930
20200251	267003	NL32/160 FFRS+ 0,55KW 1450RPM 380V	DN 50	DN 32	2.964
20200252	267004	NL32/160 FFRS+ 0,75KW 1450RPM 380V	DN 50	DN 32	2.977
20200253	267005	NL32/160 FFRS+ 1,1KW 2900RPM 380V	DN 50	DN 32	2.989
20200254	267007	NL32/160 FFRS+ 1,5KW 2900RPM 380V	DN 50	DN 32	3.042
20200104	267009	NL32/160 FFRS+ 2,2KW 2900RPM 380V	DN 50	DN 32	3.084
20200255	267011	NL32/160 FFRS+ 3,0KW 2900RPM 380V	DN 50	DN 32	3.246
20200256	267013	NL32/160 FFRS+ 4,0KW 2900RPM 380V	DN 50	DN 32	3.388
20200257	267014	NL32/160 FFRS+ 5,5KW 2900RPM 380V	DN 50	DN 32	3.596
20200258	267015	NL32/160B FFRS+ 0,37KW 1450RPM 380V	DN 50	DN 32	2.856
20200259	267017	NL32/160B FFRS+ 0,55KW 1450RPM 380V	DN 50	DN 32	2.891
20200260	267019	NL32/160B FFRS+ 0,75KW 1450RPM 380V	DN 50	DN 32	2.903
20200261	267021	NL32/160B FFRS+ 1,5KW 2900RPM 380V	DN 50	DN 32	2.969
20200262	267023	NL32/160B FFRS+ 2,2KW 2900RPM 380V	DN 50	DN 32	3.010
20200263	267025	NL32/160B FFRS+ 3,0KW 2900RPM 380V	DN 50	DN 32	3.173
20200105	267027	NL32/160B FFRS+ 4,0KW 2900RPM 380V	DN 50	DN 32	3.314
20200264	267029	NL32/160B FFRS+ 5,5KW 2900RPM 380V	DN 50	DN 32	3.553
20200265	267031	NL32/200 FFRS+ 0,55KW 1450RPM 380V	DN 50	DN 32	2.827
20200266	267033	NL32/200 FFRS+ 0,75KW 1450RPM 380V	DN 50	DN 32	2.840
20200106	267030	NL32/200 FFRS+ 1,1KW 1450RPM 380V	DN 50	DN 32	2.888
20200267	267032	NL32/200 FFRS+ 1,5KW 1450RPM 380V	DN 50	DN 32	2.933
20200268	267035	NL32/200 FFRS+ 2,2KW 2900RPM 380V	DN 50	DN 32	2.947
20200269	267037	NL32/200 FFRS+ 3,0KW 2900RPM 380V	DN 50	DN 32	3.110
20200270	267039	NL32/200 FFRS+ 4,0KW 2900RPM 380V	DN 50	DN 32	3.251
20200271	267041	NL32/200 FFRS+ 5,5KW 2900RPM 380V	DN 50	DN 32	3.490
20200272	267040	NL32/200 FFRS+ 7,5KW 2900RPM 380V	DN 50	DN 32	3.589
20200273	267042	NL32/200 FFRS+ 9,2KW 2900RPM 380V	DN 50	DN 32	3.775
20200274	267044	NL32/200 FFRS+ 11KW 2900RPM 380V	DN 50	DN 32	4.381
20200107	267043	NL32/200B FFRS+ 0,55KW 1450RPM 380V	DN 50	DN 32	2.939
20200108	267045	NL32/200B FFRS+ 0,75KW 1450RPM 380V	DN 50	DN 32	2.952
20200109	267047	NL32/200B FFRS+ 1,1KW 1450RPM 380V	DN 50	DN 32	2.999
20200275	267048	NL32/200B FFRS+ 1,5KW 1450RPM 380V	DN 50	DN 32	3.045
20200276	267050	NL32/200B FFRS+ 2,2KW 2900RPM 380V	DN 50	DN 32	3.059
20200277	267049	NL32/200B FFRS+ 3,0KW 2900RPM 380V	DN 50	DN 32	3.198
20200278	267051	NL32/200B FFRS+ 4,0KW 2900RPM 380V	DN 50	DN 32	3.363
20200110	267053	NL32/200B FFRS+ 5,5KW 2900RPM 380V	DN 50	DN 32	3.601
20200279	267055	NL32/200B FFRS+ 7,5KW 2900RPM 380V	DN 50	DN 32	3.701
20200280	267057	NL32/200B FFRS+ 9,2KW 2900RPM 380V	DN 50	DN 32	3.887
20200281	267056	NL32/200B FFRS+ 11KW 2900RPM 380V	DN 50	DN 32	4.492



### GRUPOS BOMBAS WILO [ 1450 - 2900 RPM ]

BOMBAS WILO SERIE NL  
 MOTORES WEG IE2 / SIEMENS IE1  
 ACOUPLE OMEGA REXNORD / VULKAN GE  
 PROTECCIÓN DE ACOPLAMIENTO  
 BASE METÁLICA PLEGADA

CÓDIGO	REF.	MODELO	HP	AMP	USD NETO
20200285	267058	NL32/250 FFRS+ 0,75KW 1450RPM 380V	DN 50	DN 32	3.248
20200286	267059	NL32/250 FFRS+ 1,1KW 1450RPM 380V	DN 50	DN 32	3.296
20200287	267061	NL32/250 FFRS+ 1,5KW 1450RPM 380V	DN 50	DN 32	3.342
20200288	267062	NL32/250 FFRS+ 2,2KW 1450RPM 380V	DN 50	DN 32	3.446
20200289	267063	NL32/250 FFRS+ 7,5KW 2900RPM 380V	DN 50	DN 32	3.974
20200290	267065	NL32/250 FFRS+ 9,2KW 2900RPM 380V	DN 50	DN 32	4.160
20200111	267067	NL32/250 FFRS+ 11KW 2900RPM 380V	DN 50	DN 32	4.670
20200291	267068	NL32/250 FFRS+ 15KW 2900RPM 380V	DN 50	DN 32	4.792
20200318	267069	NL40/125 FFRS+ 0,37KW 1450RPM 380V	DN 65	DN 40	2.753
20200319	267070	NL40/125 FFRS+ 0,55KW 1450RPM 380V	DN 65	DN 40	2.787
20200320	267071	NL40/125 FFRS+ 1,1KW 2900RPM 380V	DN 65	DN 40	2.812
20200437	267072	NL40/125 FFRS+ 1,5KW 2900RPM 380V	DN 65	DN 40	2.865
20200112	267073	NL40/125 FFRS+ 2,2KW 2900RPM 380V	DN 65	DN 40	2.907
20200321	267074	NL40/125 FFRS+ 3,0KW 2900RPM 380V	DN 65	DN 40	3.045
20200322	267080	NL40/160 FFRS+ 0,37KW 1450RPM 380V	DN 65	DN 40	2.849
20200323	267081	NL40/160 FFRS+ 0,55KW 1450RPM 380V	DN 65	DN 40	2.883
20200113	267083	NL40/160 FFRS+ 0,75KW 1450RPM 380V	DN 65	DN 40	2.895
20200114	267085	NL40/160 FFRS+ 1,1KW 1450RPM 380V	DN 65	DN 40	2.943
20200324	267084	NL40/160 FFRS+ 1,5KW 1450RPM 380V	DN 65	DN 40	2.989
20200325	267086	NL40/160 FFRS+ 2,2KW 2900RPM 380V	DN 65	DN 40	3.003
20200326	267087	NL40/160 FFRS+ 3,0KW 2900RPM 380V	DN 65	DN 40	3.165
20200115	267089	NL40/160 FFRS+ 4,0KW 2900RPM 380V	DN 65	DN 40	3.307
20200116	267091	NL40/160 FFRS+ 5,5KW 2900RPM 380V	DN 65	DN 40	3.545
20200329	267093	NL40/160 FFRS+ 7,5KW 2900RPM 380V	DN 65	DN 40	3.645
20200327	267090	NL40/160 FFRS+ 9,2KW 2900RPM 380V	DN 65	DN 40	3.831
20200328	267092	NL40/200 FFRS+ 0,55KW 1450RPM 380V	DN 65	DN 40	2.982
20200330	267094	NL40/200 FFRS+ 0,75KW 1450RPM 380V	DN 65	DN 40	2.995
20200331	267095	NL40/200 FFRS+ 1,1KW 1450RPM 380V	DN 65	DN 40	3.043
20200117	267097	NL40/200 FFRS+ 1,5KW 1450RPM 380V	DN 65	DN 40	3.088
20200118	267099	NL40/200 FFRS+ 2,2KW 1450RPM 380V	DN 65	DN 40	3.217
20200332	267100	NL40/200 FFRS+ 5,5KW 2900RPM 380V	DN 65	DN 40	3.615
20200438	267101	NL40/200 FFRS+ 7,5KW 2900RPM 380V	DN 65	DN 40	3.744
20200333	267103	NL40/200 FFRS+ 9,2KW 2900RPM 380V	DN 65	DN 40	3.930
20200119	267105	NL40/200 FFRS+ 11KW 2900RPM 380V	DN 65	DN 40	4.494
20200334	267107	NL40/200 FFRS+ 15KW 2900RPM 380V	DN 65	DN 40	4.617
20200335	267108	NL40/200 FFRS+ 18,5KW 2900RPM 380V	DN 65	DN 40	5.052
20200336	267109	NL40/250 FFRS+ 1,1KW 1450RPM 380V	DN 65	DN 40	3.269
20200337	267111	NL40/250 FFRS+ 1,5KW 1450RPM 380V	DN 65	DN 40	3.315
20200120	267113	NL40/250 FFRS+ 2,2KW 1450RPM 380V	DN 65	DN 40	3.443
20200338	267112	NL40/250 FFRS+ 3,0KW 1450RPM 380V	DN 65	DN 40	3.520
20200339	267114	NL40/250 FFRS+ 7,5KW 2900RPM 380V	DN 65	DN 40	3.971
20200340	267115	NL40/250 FFRS+ 9,2KW 2900RPM 380V	DN 65	DN 40	4.157
20200341	267117	NL40/250 FFRS+ 11KW 2900RPM 380V	DN 65	DN 40	4.667
20200121	267119	NL40/250 FFRS+ 15KW 2900RPM 380V	DN 65	DN 40	4.789
20200122	267120	NL40/250 FFRS+ 18,5KW 2900RPM 380V	DN 65	DN 40	5.224



## GRUPOS BOMBAS WILO [ 1450 - 2900 RPM ]

BOMBAS WILO SERIE NL  
MOTORES WEG IE2 / SIEMENS IE1  
ACOPLE OMEGA REXNORD / VULKAN GE  
PROTECCION DE ACOPLAMIENTO  
BASE METALICA PLEGADA



CÓDIGO	REF.	MODELO	HP	AMP	USD NETO
20200381	267121	NL40/315 FFRS+ 2,2KW 1450RPM 380V	DN 65	DN 40	4.535
20200382	267123	NL40/315 FFRS+ 3,0KW 1450RPM 380V	DN 65	DN 40	4.612
20200383	267125	NL40/315 FFRS+ 4,0KW 1450RPM 380V	DN 65	DN 40	4.600
20200384	267127	NL40/315 FFRS+ 5,5KW 1450RPM 380V	DN 65	DN 40	4.800
20200385	267129	NL40/315 FFRS+ 15KW 2900RPM 380V	DN 65	DN 40	5.881
20200386	267131	NL40/315 FFRS+ 18,5KW 2900RPM 380V	DN 65	DN 40	6.316
20200388	267133	NL40/315 FFRS+ 22KW 2900RPM 380V	DN 65	DN 40	6.791
20200439	267135	NL40/315 FFRS+ 30KW 2900RPM 380V	DN 65	DN 40	8.264
20200387	267132	NL40/315 FFRS+ 37KW 2900RPM 380V	DN 65	DN 40	8.579
20200389	267134	NL50/125 FFRS+ 0,37KW 1450RPM 380V	DN 65	DN 50	3.005
20200390	267136	NL50/125 FFRS+ 0,55KW 1450RPM 380V	DN 65	DN 50	3.040
20200391	267137	NL50/125 FFRS+ 0,75KW 1450RPM 380V	DN 65	DN 50	3.052
20200392	267138	NL50/125 FFRS+ 1,5KW 2900RPM 380V	DN 65	DN 50	3.118
20200393	267139	NL50/125 FFRS+ 2,2KW 2900RPM 380V	DN 65	DN 50	3.159
20200394	267140	NL50/125 FFRS+ 3,0KW 2900RPM 380V	DN 65	DN 50	3.298
20200395	267141	NL50/125 FFRS+ 4,0KW 2900RPM 380V	DN 65	DN 50	3.440
20200123	267142	NL50/125 FFRS+ 5,5KW 2900RPM 380V	DN 65	DN 50	3.672
20200396	267150	NL50/160 FFRS+ 0,55KW 1450RPM 380V	DN 65	DN 50	3.038
20200397	267151	NL50/160 FFRS+ 0,75KW 1450RPM 380V	DN 65	DN 50	3.051
20200398	267153	NL50/160 FFRS+ 1,1KW 1450RPM 380V	DN 65	DN 50	3.098
20200124	267155	NL50/160 FFRS+ 1,5KW 1450RPM 380V	DN 65	DN 50	3.144
20200399	267154	NL50/160 FFRS+ 2,2KW 1450RPM 380V	DN 65	DN 50	3.273
20200400	267156	NL50/160 FFRS+ 3,0KW 2900RPM 380V	DN 65	DN 50	3.296
20200125	267157	NL50/160 FFRS+ 4,0KW 2900RPM 380V	DN 65	DN 50	3.462
20200126	267159	NL50/160 FFRS+ 5,5KW 2900RPM 380V	DN 65	DN 50	3.670
20200127	267161	NL50/160 FFRS+ 7,5KW 2900RPM 380V	DN 65	DN 50	3.800
20200128	267163	NL50/160 FFRS+ 9,2KW 2900RPM 380V	DN 65	DN 50	3.986
20200401	267165	NL50/160 FFRS+ 11KW 2900RPM 380V	DN 65	DN 50	4.550
20200402	267166	NL50/160 FFRS+ 15KW 2900RPM 380V	DN 65	DN 50	4.672
20200403	267167	NL50/200 FFRS+ 1,1KW 1450RPM 380V	DN 65	DN 50	3.228
20200404	267169	NL50/200 FFRS+ 1,5KW 1450RPM 380V	DN 65	DN 50	3.273
20200405	267171	NL50/200 FFRS+ 2,2KW 1450RPM 380V	DN 65	DN 50	3.402
20200406	267173	NL50/200 FFRS+ 3,0KW 1450RPM 380V	DN 65	DN 50	3.479
20200407	267174	NL50/200 FFRS+ 7,5KW 2900RPM 380V	DN 65	DN 50	3.930
20200408	267175	NL50/200 FFRS+ 9,2KW 2900RPM 380V	DN 65	DN 50	4.115
20200129	267177	NL50/200 FFRS+ 11KW 2900RPM 380V	DN 65	DN 50	4.679
20200130	267179	NL50/200 FFRS+ 15KW 2900RPM 380V	DN 65	DN 50	4.802
20200409	267181	NL50/200 FFRS+ 18,5KW 2900RPM 380V	DN 65	DN 50	5.237
20200410	267182	NL50/200 FFRS+ 22KW 2900RPM 380V	DN 65	DN 50	5.712
20200411	267183	NL50/250 FFRS+ 1,5KW 1450RPM 380V	DN 65	DN 50	3.493
20200412	267185	NL50/250 FFRS+ 2,2KW 1450RPM 380V	DN 65	DN 50	3.622
20200131	267187	NL50/250 FFRS+ 3,0KW 1450RPM 380V	DN 65	DN 50	3.699
20200413	267186	NL50/250 FFRS+ 4,0KW 1450RPM 380V	DN 65	DN 50	3.910
20200414	267188	NL50/250 FFRS+ 11KW 2900RPM 380V	DN 65	DN 50	4.845
20200415	267189	NL50/250 FFRS+ 15KW 2900RPM 380V	DN 65	DN 50	4.968
20200416	267191	NL50/250 FFRS+ 18,5KW 2900RPM 380V	DN 65	DN 50	5.403
20200132	267193	NL50/250 FFRS+ 22KW 2900RPM 380V	DN 65	DN 50	5.878
20200133	267195	NL50/250 FFRS+ 30KW 2900RPM 380V	DN 65	DN 50	7.410





## GRUPOS BOMBAS WILO [ 1450 - 2900 RPM ]

BOMBAS WILO SERIE NL  
 MOTORES WEG IE2 / SIEMENS IE1  
 ACOPLA OMEGA REXNORD / VULKAN GE  
 PROTECCIÓN DE ACOPLAMIENTO  
 BASE METÁLICA PLEGADA

CÓDIGO	REF.	MODELO	HP	AMP	USD NETO
20200342	267197	NL50/315 FFRS+ 4,0KW 1450RPM 380V	DN 65	DN 50	5.252
20200344	267199	NL50/315 FFRS+ 5,5KW 1450RPM 380V	DN 65	DN 50	5.468
20200346	267201	NL50/315 FFRS+ 7,5KW 1450RPM 380V	DN 65	DN 50	5.590
20200347	267202	NL50/315 FFRS+ 9,2KW 1450RPM 380V	DN 65	DN 50	6.140
20200345	267200	NL50/315 FFRS+ 15KW 2900RPM 380V	DN 65	DN 50	6.309
20200343	267198	NL50/315 FFRS+ 18,5KW 2900RPM 380V	DN 65	DN 50	6.745
20200349	267204	NL50/315 FFRS+ 22KW 2900RPM 380V	DN 65	DN 50	7.220
20200348	267203	NL50/315 FFRS+ 30KW 2900RPM 380V	DN 65	DN 50	8.692
20200350	267205	NL50/315 FFRS+ 37KW 2900RPM 380V	DN 65	DN 50	9.007
20200134	267207	NL50/315 FFRS+ 45KW 2900RPM 380V	DN 65	DN 50	11.633
20200351	267209	NL50/315 FFRS+ 55KW 2900RPM 380V	DN 65	DN 50	13.328
20200352	267210	NL50/315 FFRS+ 75KW 2900RPM 380V	DN 65	DN 50	16.886
20200292	267212	NL65/125 FFRS+ 0,55KW 1450RPM 380V	DN 80	DN 65	3.351
20200293	267214	NL65/125 FFRS+ 0,75KW 1450RPM 380V	DN 80	DN 65	3.364
20200294	267216	NL65/125 FFRS+ 1,1KW 1450RPM 380V	DN 80	DN 65	3.412
20200295	267218	NL65/125 FFRS+ 3,0KW 2900RPM 380V	DN 80	DN 65	3.610
20200296	267220	NL65/125 FFRS+ 4,0KW 2900RPM 380V	DN 80	DN 65	3.775
20200297	267222	NL65/125 FFRS+ 5,5KW 2900RPM 380V	DN 80	DN 65	3.984
20200135	267224	NL65/125 FFRS+ 7,5KW 2900RPM 380V	DN 80	DN 65	4.114
20200300	267226	NL65/125 FFRS+ 9,2KW 2900RPM 380V	DN 80	DN 65	4.299
20200298	267223	NL65/160 FFRS+ 0,75KW 1450RPM 380V	DN 80	DN 65	3.607
20200299	267225	NL65/160 FFRS+ 1,1KW 1450RPM 380V	DN 80	DN 65	3.654
20200301	267227	NL65/160 FFRS+ 1,5KW 1450RPM 380V	DN 80	DN 65	3.700
20200302	267229	NL65/160 FFRS+ 2,2KW 1450RPM 380V	DN 80	DN 65	3.829
20200136	267231	NL65/160 FFRS+ 5,5KW 2900RPM 380V	DN 80	DN 65	4.256
20200303	267233	NL65/160 FFRS+ 7,5KW 2900RPM 380V	DN 80	DN 65	4.356
20200137	267235	NL65/160 FFRS+ 9,2KW 2900RPM 380V	DN 80	DN 65	4.542
20200138	267237	NL65/160 FFRS+ 11KW 2900RPM 380V	DN 80	DN 65	5.106
20200304	267239	NL65/160 FFRS+ 15KW 2900RPM 380V	DN 80	DN 65	5.228
20200139	267238	NL65/160 FFRS+ 18,5KW 2900RPM 380V	DN 80	DN 65	5.664
20200305	267240	NL65/200 FFRS+ 1,1KW 1450RPM 380V	DN 80	DN 65	3.704
20200306	267241	NL65/200 FFRS+ 1,5KW 1450RPM 380V	DN 80	DN 65	3.750
20200307	267243	NL65/200 FFRS+ 2,2KW 1450RPM 380V	DN 80	DN 65	3.879
20200309	267245	NL65/200 FFRS+ 3,0KW 1450RPM 380V	DN 80	DN 65	3.956
20200308	267244	NL65/200 FFRS+ 4,0KW 1450RPM 380V	DN 80	DN 65	4.137
20200310	267246	NL65/200 FFRS+ 9,2KW 2900RPM 380V	DN 80	DN 65	4.592
20200311	267247	NL65/200 FFRS+ 11KW 2900RPM 380V	DN 80	DN 65	4.955
20200140	267249	NL65/200 FFRS+ 15KW 2900RPM 380V	DN 80	DN 65	5.077
20200141	267251	NL65/200 FFRS+ 18,5KW 2900RPM 380V	DN 80	DN 65	5.660
20200142	267253	NL65/200 FFRS+ 22KW 2900RPM 380V	DN 80	DN 65	6.135
20200312	267255	NL65/200 FFRS+ 30KW 2900RPM 380V	DN 80	DN 65	7.667
20200313	267256	NL65/250 FFRS+ 2,2KW 1450RPM 380V	DN 80	DN 65	4.200
20200314	267257	NL65/250 FFRS+ 3,0KW 1450RPM 380V	DN 80	DN 65	4.277
20200143	267259	NL65/250 FFRS+ 4,0KW 1450RPM 380V	DN 80	DN 65	4.458
20200315	267261	NL65/250 FFRS+ 5,5KW 1450RPM 380V	DN 80	DN 65	4.705
20200144	267260	NL65/250 FFRS+ 18,5KW 2900RPM 380V	DN 80	DN 65	5.981
20200316	267263	NL65/250 FFRS+ 22KW 2900RPM 380V	DN 80	DN 65	6.456
20200317	267265	NL65/250 FFRS+ 30KW 2900RPM 380V	DN 80	DN 65	7.929
20200145	267267	NL65/250 FFRS+ 37KW 2900RPM 380V	DN 80	DN 65	8.244
20200146	267269	NL65/250 FFRS+ 45KW 2900RPM 380V	DN 80	DN 65	10.870



## GRUPOS BOMBAS WILO [ 1450 - 2900 RPM ]

BOMBAS WILO SERIE NL  
MOTORES WEG IE2 / SIEMENS IE1  
ACOPLE OMEGA REXNORD / VULKAN GE  
PROTECCION DE ACOPLAMIENTO  
BASE METALICA PLEGADA



CÓDIGO	REF.	MODELO	HP	AMP	USD NETO
20200282	267270	NL65/315 FFRS+ 5,5KW 1450RPM 380V	DN 80	DN 65	6.029
20200283	267271	NL65/315 FFRS+ 7,5KW 1450RPM 380V	DN 80	DN 65	6.151
20200417	267273	NL65/315 FFRS+ 9,2KW 1450RPM 380V	DN 80	DN 65	6.702
20200418	267275	NL65/315 FFRS+ 11KW 1450RPM 380V	DN 80	DN 65	6.859
20200451	267280	NL65/315 FFRS+ 15KW 1450RPM 380V	DN 80	DN 65	7.097
20200452	267282	NL80/160 FFRS+ 1,1KW 1450RPM 380V	DN 100	DN 80	3.661
20200453	267286	NL80/160 FFRS+ 1,5KW 1450RPM 380V	DN 100	DN 80	3.707
20200147	267281	NL80/160 FFRS+ 2,2KW 1450RPM 380V	DN 100	DN 80	3.835
20200419	267283	NL80/160 FFRS+ 3,0KW 1450RPM 380V	DN 100	DN 80	3.912
20200420	267284	NL80/160 FFRS+ 4,0KW 1450RPM 380V	DN 100	DN 80	4.123
20200421	267285	NL80/160 FFRS+ 7,5KW 2900RPM 380V	DN 100	DN 80	4.363
20200422	267287	NL80/160 FFRS+ 9,2KW 2900RPM 380V	DN 100	DN 80	4.549
20200423	267289	NL80/160 FFRS+ 11KW 2900RPM 380V	DN 100	DN 80	5.059
20200148	267291	NL80/160 FFRS+ 15KW 2900RPM 380V	DN 100	DN 80	5.181
20200149	267292	NL80/160 FFRS+ 18,5KW 2900RPM 380V	DN 100	DN 80	5.616
20200353	267293	NL80/160 FFRS+ 22KW 2900RPM 380V	DN 100	DN 80	6.091
20450069	267294	NL80/160 FFRS+ 30KW 2900RPM 380V	DN 100	DN 80	7.624
20200425	267296	NL80/200 FFRS+ 1,5KW 1450RPM 380V	DN 100	DN 80	3.978
20200424	267295	NL80/200 FFRS+ 2,2KW 1450RPM 380V	DN 100	DN 80	4.107
20200426	267297	NL80/200 FFRS+ 3,0KW 1450RPM 380V	DN 100	DN 80	4.184
20200150	267299	NL80/200 FFRS+ 4,0KW 1450RPM 380V	DN 100	DN 80	4.365
20200427	267301	NL80/200 FFRS+ 5,5KW 1450RPM 380V	DN 100	DN 80	4.611
20200428	267302	NL80/200 FFRS+ 11KW 2900RPM 380V	DN 100	DN 80	5.330
20200429	267303	NL80/200 FFRS+ 15KW 2900RPM 380V	DN 100	DN 80	5.452
20200430	267305	NL80/200 FFRS+ 18,5KW 2900RPM 380V	DN 100	DN 80	5.888
20200151	267307	NL80/200 FFRS+ 22KW 2900RPM 380V	DN 100	DN 80	6.363
20200152	267309	NL80/200 FFRS+ 30KW 2900RPM 380V	DN 100	DN 80	7.835
20200153	267311	NL80/200 FFRS+ 37KW 2900RPM 380V	DN 100	DN 80	8.151
20200431	267310	NL80/200 FFRS+ 45KW 2900RPM 380V	DN 100	DN 80	10.777
20200442	267312	NL80/250 FFRS+ 3,0KW 1450RPM 380V	DN 100	DN 80	4.694
20200443	267313	NL80/250 FFRS+ 4,0KW 1450RPM 380V	DN 100	DN 80	4.875
20200444	267315	NL80/250 FFRS+ 5,5KW 1450RPM 380V	DN 100	DN 80	5.121
20200445	267317	NL80/250 FFRS+ 7,5KW 1450RPM 380V	DN 100	DN 80	5.243
20200446	267318	NL80/250 FFRS+ 22KW 2900RPM 380V	DN 100	DN 80	6.873
20200447	267316	NL80/250 FFRS+ 30KW 2900RPM 380V	DN 100	DN 80	7.870
20200448	267319	NL80/250 FFRS+ 37KW 2900RPM 380V	DN 100	DN 80	8.289
20200449	267321	NL80/250 FFRS+ 45KW 2900RPM 380V	DN 100	DN 80	10.915
20200450	267323	NL80/250 FFRS+ 55KW 2900RPM 380V	DN 100	DN 80	12.610
20200432	267322	NL80/315 FFRS+ 5,5KW 1450RPM 380V	DN 100	DN 80	6.092
20200433	267324	NL80/315 FFRS+ 7,5KW 1450RPM 380V	DN 100	DN 80	6.214
20200157	267325	NL80/315 FFRS+ 9,2KW 1450RPM 380V	DN 100	DN 80	6.764
20200158	267327	NL80/315 FFRS+ 11KW 1450RPM 380V	DN 100	DN 80	6.921
20200434	267329	NL80/315 FFRS+ 15KW 1450RPM 380V	DN 100	DN 80	7.159



### GRUPOS BOMBAS WILO [ 1450 - 2900 RPM ]

BOMBAS WILO SERIE NL  
 MOTORES WEG IE2 / SIEMENS IE1  
 ACOPLA OMEGA REXNORD / VULKAN GE  
 PROTECCIÓN DE ACOPLAMIENTO  
 BASE METÁLICA PLEGADA

CÓDIGO	REF.	MODELO	HP	AMP	USD NETO
20200354	267330	NL80/400 FFRS+ 11KW 1450RPM 380V	DN 125	DN 80	8.578
20200355	267331	NL80/400 FFRS+ 15KW 1450RPM 380V	DN 125	DN 80	8.816
20200159	267333	NL80/400 FFRS+ 18,5KW 1450RPM 380V	DN 125	DN 80	9.496
20200160	267335	NL80/400 FFRS+ 22KW 1450RPM 380V	DN 125	DN 80	9.726
20200356	267334	NL80/400 FFRS+ 30KW 1450RPM 380V	DN 125	DN 80	10.663
20200357	267336	NL100/160 FFRS+ 2,2KW 1450RPM 380V	DN 125	DN 100	4.130
20200161	267337	NL100/160 FFRS+ 3,0KW 1450RPM 380V	DN 125	DN 100	4.207
20200358	267339	NL100/160 FFRS+ 4,0KW 1450RPM 380V	DN 125	DN 100	4.388
20200162	267341	NL100/160 FFRS+ 5,5KW 1450RPM 380V	DN 125	DN 100	4.635
20200359	267340	NL100/160 FFRS+ 18,5KW 2900RPM 380V	DN 125	DN 100	5.911
20200360	267343	NL100/160 FFRS+ 22KW 2900RPM 380V	DN 125	DN 100	6.612
20200163	267345	NL100/160 FFRS+ 30KW 2900RPM 380V	DN 125	DN 100	7.920
20200361	267347	NL100/160 FFRS+ 37KW 2900RPM 380V	DN 125	DN 100	8.174
20200362	267349	NL100/200 FFRS+ 2,2KW 1450RPM 380V	DN 125	DN 100	4.419
20200164	267351	NL100/200 FFRS+ 3,0KW 1450RPM 380V	DN 125	DN 100	4.496
20200440	267353	NL100/200 FFRS+ 4,0KW 1450RPM 380V	DN 125	DN 100	4.677
20200165	267355	NL100/200 FFRS+ 5,5KW 1450RPM 380V	DN 125	DN 100	4.923
20200166	267357	NL100/200 FFRS+ 7,5KW 1450RPM 380V	DN 125	DN 100	5.045
20200363	267359	NL100/200 FFRS+ 18,5KW 2900RPM 380V	DN 125	DN 100	6.200
20200364	267361	NL100/200 FFRS+ 22KW 2900RPM 380V	DN 125	DN 100	6.675
20200167	267363	NL100/200 FFRS+ 30KW 2900RPM 380V	DN 125	DN 100	8.148
20200365	267365	NL100/200 FFRS+ 37KW 2900RPM 380V	DN 125	DN 100	8.463
20200441	267367	NL100/200 FFRS+ 45KW 2900RPM 380V	DN 125	DN 100	11.089
20200366	267368	NL100/250 FFRS+ 4,0KW 1450RPM 380V	DN 125	DN 100	5.316
20200367	267369	NL100/250 FFRS+ 5,5KW 1450RPM 380V	DN 125	DN 100	5.562
20200368	267371	NL100/250 FFRS+ 7,5KW 1450RPM 380V	DN 125	DN 100	5.684
20200168	267373	NL100/250 FFRS+ 9,2KW 1450RPM 380V	DN 125	DN 100	6.234
20200370	267375	NL100/250 FFRS+ 11KW 1450RPM 380V	DN 125	DN 100	6.392
20200369	267374	NL100/250 FFRS+ 30KW 2900RPM 380V	DN 125	DN 100	8.310
20200169	267376	NL100/250 FFRS+ 37KW 2900RPM 380V	DN 125	DN 100	8.730
20200371	267377	NL100/250 FFRS+ 45KW 2900RPM 380V	DN 125	DN 100	11.356
20200170	267379	NL100/250 FFRS+ 55KW 2900RPM 380V	DN 125	DN 100	13.051
20200373	267381	NL100/250 FFRS+ 75KW 2900RPM 380V	DN 125	DN 100	16.466
20200372	267380	NL100/250 FFRS+ 90KW 2900RPM 380V	DN 125	DN 100	17.581
20200374	267382	NL100/315 FFRS+ 11KW 1450RPM 380V	DN 125	DN 100	6.762
20200171	267383	NL100/315 FFRS+ 15KW 1450RPM 380V	DN 125	DN 100	7.000
20200172	267385	NL100/315 FFRS+ 18,5KW 1450RPM 380V	DN 125	DN 100	7.680
20200375	267387	NL100/315 FFRS+ 22KW 1450RPM 380V	DN 125	DN 100	7.910
20200376	267388	NL100/400 FFRS+ 15KW 1450RPM 380V	DN 125	DN 100	10.091
20200377	267389	NL100/400 FFRS+ 18,5KW 1450RPM 380V	DN 125	DN 100	10.771
20200173	267391	NL100/400 FFRS+ 22KW 1450RPM 380V	DN 125	DN 100	11.001
20200378	267393	NL100/400 FFRS+ 30KW 1450RPM 380V	DN 125	DN 100	11.938
20200379	267395	NL100/400 FFRS+ 37KW 1450RPM 380V	DN 125	DN 100	14.189
20200380	267396	NL100/400 FFRS+ 45KW 1450RPM 380V	DN 125	DN 100	14.763



## ACOPLAMIENTOS ELÁSTICOS

**JUNTAS ELÁSTICAS**  
**MARCA:** REXNORD  
**UNIDAD DE VENTA:** UNITARIO



BOMBAS



CÓDIGO	REF.	MODELO	DIÁMETRO MÁXIMO AGUJERO (MM)	USD NETO
20240012	270801	ELEMENTO E2	-	135
20240013	270803	MAZA E2 (UN PAR)	28	41
20240014	270805	ELEMENTO E3	-	152
20240015	270807	MAZA E3 (UN PAR)	34	44
20240016	270809	ELEMENTO E4	-	169
20240017	270811	MAZA E4 (UN PAR)	42	52
20240018	270813	ELEMENTO E5	-	194
20240019	270815	MAZA E5 (UN PAR)	48	73
20240020	270817	ELEMENTO E10	-	262
20240021	270819	MAZA E10 (UN PAR)	55	92
20240022	270821	ELEMENTO E20	-	318
20240023	270823	MAZA E20 (UN PAR)	60	123
20240024	270825	ELEMENTO E30	-	396
20240025	270827	MAZA E30 (UN PAR)	75	166
20240026	270829	ELEMENTO E40	-	469
20240027	270831	MAZA E40 (UN PAR)	85	327
20240028	270833	ELEMENTO E50	-	561
20240029	270835	MAZA E50 (UN PAR)	90	566

## MOTORES ELÉCTRICOS TRIFÁSICOS

**MOTORES ELÉCTRICOS 1450 RPM**  
**EFICIENCIA STANDARD (IE2)**  
**MARCA:** WEG  
 TRIFÁSICO 220/380V - 380V/660V 50HZ  
 NORMA IEC, AISLACION CLASE F  
 PROTECCIÓN IP55, FACTOR SERV. 1,15  
**UNIDAD DE VENTA:** UNITARIO



CÓDIGO	REF.	POTENCIA		FRAME	AMP	VOLTS	Ø EJE	PESO (KG.)	EFICIENCIA	USD NETO
		HP	KW							
20250552	152860	0,25	0,18	63	0,6	220Δ/380Y	11 MM	6,2	60,10%	180
20250553	152862	0,33	0,25	71	0,78	220Δ/380Y	11 MM	7,2	65,00%	198
20250049	152864	0,5	0,37	71	1,09	220Δ/380Y	14 MM	7	67,40%	210
20250050	152866	0,75	0,55	80	1,43	220Δ/380Y	14 MM	9,5	75,70%	269
20250051	152868	1	0,75	80	1,8	220Δ/380Y	19 MM	10,5	78,90%	281
20250052	152870	1,5	1,1	90S	2,66	220Δ/380Y	19 MM	14,5	81,50%	297
20250053	152872	2	1,5	90L	3,36	220Δ/380Y	24 MM	17	82,40%	343
20250054	152874	3	2,2	100L	4,85	220Δ/380Y	28 MM	23	83,50%	433
20250055	152876	4	3	100L	6,35	220Δ/380Y	28 MM	30	84,80%	547
20250056	152878	5,5	4	112M	8,36	380Δ/660Y	28 MM	33	86,60%	649
20250057	152880	7,5	5,5	132S	11,4	380Δ/660Y	38 MM	47	87,40%	797
20250058	152882	10	7,5	132M	15,1	380Δ/660Y	38 MM	64,5	88,70%	914
20250059	152884	12,5	9,2	160M	19,1	380Δ/660Y	42 MM	93	88,70%	1.303
20250060	152886	15	11	160M	22,7	380Δ/660Y	42 MM	96	89,80%	1.430
20250554	152888	20	15	160L	30,2	380Δ/660Y	42 MM	121	90,60%	1.618
20250061	152890	25	18,5	180M	35,9	380Δ/660Y	48 MM	152	91,20%	2.096
20250062	152892	30	22	180L	42,5	380Δ/660Y	48 MM	164	91,90%	2.331
20250063	152894	40	30	200L	58,1	380Δ/660Y	55 MM	212	92,40%	2.963
20250064	152896	50	37	225S/M	71,1	380Δ/660Y	60 MM	342	92,80%	4.534
20250555	152898	60	45	225S/M	85,1	380Δ/660Y	60 MM	363	93,20%	5.149
20250065	152900	75	55	250S/M	101	380Δ/660Y	65 MM	431	93,70%	6.337
20250556	152902	100	75	280S/M	139	380Δ/660Y	75 MM	639	94,20%	9.059
20250557	152904	125	90	280S/M	166	380Δ/660Y	75 MM	673	94,50%	10.439
20250558	152906	150	110	315S/M	205	380Δ/660Y	80 MM	887	94,90%	12.374



## MOTORES ELECTRICOS 2900 RPM EFICIENCIA (IE2)

MARCA: WEG  
TRIFASICO 220/380V - 380V/660V 50HZ  
NORMA IEC, AISLACION CLASE F  
PROTECCION IP55, FACTOR SERV. 1,15  
UNIDAD DE VENTA: UNITARIO

CÓDIGO	REF.	POTENCIA		FRAME	AMP	VOLTS	Ø EJE	PESO (KG.)	EFICIENCIA	USD NETO
		HP	KW							
20250559	152930	0,25	0,18	63	0,54	220Δ/380Y	11 MM	4,7	63,0%	173
20250560	152932	0,33	0,25	63	0,78	220Δ/380Y	11 MM	5,1	65,0%	173
20250561	152934	0,5	0,37	71	0,95	220Δ/380Y	14 MM	5,5	70,3%	189
20250074	152936	0,75	0,55	71	1,38	220Δ/380Y	14 MM	6,5	71,0%	198
20250562	152938	1	0,75	80	1,8	220Δ/380Y	19 MM	9,5	77,2%	238
20250563	152940	1,5	1,1	80	2,48	220Δ/380Y	19 MM	13,5	79,7%	278
20250564	152942	2	1,5	90S	3,32	220Δ/380Y	24 MM	15	80,9%	309
20250075	152944	3	2,2	90L	4,66	220Δ/380Y	24 MM	16,7	83,2%	371
20250077	152946	4	3	100L	7,2	220Δ/380Y	28 MM	23,5	84,5%	525
20250078	152948	5,5	4	112M	8,08	380Δ/660Y	28 MM	31	85,4%	578
20250079	152950	7,5	5,5	132S	10,9	380Δ/660Y	38 MM	42	87,6%	766
20250081	152952	10	7,5	132S	14,8	380Δ/660Y	38 MM	53	88,1%	979
20250565	152954	12,5	9,2	132M	17,8	380Δ/660Y	38 MM	58	88,6%	1.031
20250083	152956	15	11	160M	21,6	380Δ/660Y	42 MM	97	90,1%	1.300
20250085	152958	20	15	160M	29,1	380Δ/660Y	42 MM	108	90,9%	1.534
20250566	152960	25	18,5	160L	35,5	380Δ/660Y	42 MM	122	91,6%	1.809
20250086	152962	30	22	180M	41,6	380Δ/660Y	48 MM	156	91,8%	2.152
20250567	152964	40	30	200L	56,8	380Δ/660Y	55 MM	220	92,6%	2.828
20250087	152966	50	37	200L	69,7	380Δ/660Y	55 MM	232	93,0%	3.257
20250568	152968	60	45	225S/M	82,1	380Δ/660Y	55 MM	356	93,2%	5.152
20250569	152970	75	55	250S/M	100	380Δ/660Y	60 MM	413	93,6%	6.371
20250570	152972	100	75	280S/M	138	380Δ/660Y	65 MM	630	94,1%	8.741
20250571	152974	125	90	280S/M	162	380Δ/660Y	65 MM	664	94,4%	10.309
20250572	152976	150	110	315S/M	200	380Δ/660Y	65 MM	848	94,8%	11.479





**ELECTROBOMBA SUMERGIBLE PARA AGUAS LIMPIAS Y CARGADAS**  
**MARCA:** SUBTECK (ITALIA)  
**MATERIAL:** CUERPO NORYL  
**IMPULSOR:** POLIPROPILENO  
**TEMPERATURA MÁX:** 0 - 50 °C  
**RODETE:** TIPO MONOCANAL  
 VERSION MONOFÁSICA CON INTERRUPTOR DE NIVEL  
 CONDENSADOR INCORPORADO EN EL CUERPO  
**INCLUYE:** 5 m CABLE H07 RNF  
**UNIDAD DE VENTA:** UNITARIO

CÓDIGO	REF.	MODELO	HP	AMP	V	KG	Ø SÓL	NETO
20350069	264801	DPRM 10-8	0,33	2,3	220	5,2	10 MM	\$ 226.600
20350075	264807	DPR 10-8	0,33	0,9	380	5	10 MM	\$ 226.600
20350071	264803	DPRM 10-10	0,5	3,2	220	6,5	10 MM	\$ 248.980
20440114	264838	DPR 10-10	0,5	1,3	380	6,2	10 MM	\$ 248.980
20350073	264805	DPRM 10-12	0,6	4,5	220	7,2	10 MM	\$ 254.575
20350077	264810	DPR 10-12	0,6	1,6	380	6,7	10 MM	\$ 254.575

MODELO	M3/H	0	1,2	3	4,5	6	7,5	9	10,2	12	13,2
		L/MIN	0	20	50	75	100	125	150	170	200
DPR (M) 10-8	M.C.A.	9	8,3	7	6	4,8	3,6	2,5	1,7		
DPR (M) 10-10		11	10,3	9,2	8,1	7	5,8	4,5	3,5	1,8	
DPR (M) 10-12		12,7	11,7	10,7	9,7	8,5	7,3	6,3	5,2	3,2	2



**ELECTROBOMBA SUMERGIBLE PARA AGUAS LIMPIAS Y CARGADAS**  
**MARCA:** PENTAX (ITALIA)  
**MATERIAL:** CUERPO, AZA Y REJILLA EN POLIPROPILENO  
**IMPULSOR:** NORYL  
**TEMPERATURA MÁX:** 0 - 40 °C  
 LETRA "G" INDICA FLOTADOR DE NIVEL  
**INCLUYE:** 10 m CABLE H05 RNF  
**UNIDAD DE VENTA:** UNITARIO

CÓDIGO	REF.	MODELO	HP	AMP	V	KG	Ø SÓL	NETO
20350027	150385	DP 40 G	0,2	1	220	3,2	4 MM	\$ 137.000
20350019	150358	DP 60 G	0,4	1,6	220	4,2	4 MM	\$ 142.800
20350028	150386	DP 80 G	0,8	3,7	220	8,5	4 MM	\$ 190.400
20350030	150390	DP 100 G	1	5,1	220	10	4 MM	\$ 198.500
20350020	150360	DPV 80 G	0,55	2,6	220	8,5	15 MM	\$ 189.200
20350021	150361	DPV 100 G	1	3,8	220	10	15 MM	\$ 198.500

MODELO	M3/H	0	1,2	3	4,8	6	9	12	15
		L/MIN	0	20	50	80	100	150	200
DP 40	M.C.A.	6,1	5,7	4,6	2,5				
DP 60		8,5	8,1	7	5	3,9			
DP 80		10,3		9,1	8,5	7,8	6,3	4	
DP 100		13,3		12,2	11,5	10,9	9,3	7,3	4,5
DPV 80		5,4		4,2	3,5	2,9	1,7		
DPV 100		7,4		5,8	5	4,7	2,7		



**ELECTROBOMBA SUMERGIBLE PARA AGUAS SUCIAS**  
**MARCA:** PENTAX (ITALIA)  
**MATERIAL:** ACERO INOX 304  
**IMPULSOR:** ACERO INOX  
**TEMPERATURA MÁX:** 0 - 40 °C  
**RODETE:** INOXIDABLE TIPO VORTEX  
 LETRA "G" INDICA FLOTADOR DE NIVEL  
**INCLUYE:** 10 m CABLE H07 RNF  
**UNIDAD DE VENTA:** UNITARIO

CÓDIGO	REF.	MODELO	HP	AMP	V	KG	Ø SÓL	NETO
20350017	150351	DX 80 G	0,75	4,7	220	10	28 MM	\$ 354.000
20350000	150028	DXT 80	0,75	2,2	380	10	28 MM	\$ 365.000
20350050	150605	DX 80/2G	0,75	4,7	220	10	28 MM	\$ 362.000
20350001	150029	DXT 80/2	0,75	2,2	380	10	28 MM	\$ 370.500
20350016	150350	DX 100 G	1	6,2	220	11,5	28 MM	\$ 364.000
20350002	150030	DXT 100	1	2,8	380	11,5	28 MM	\$ 371.500
20350018	150352	DX 100 2G	1	6,2	220	11,5	28 MM	\$ 369.000
20350051	150606	DXT 100/2	1	2,8	380	11,5	28 MM	\$ 377.000

MODELO	M3/H	0	3	6	9	12	15	18	18
		L/MIN	0	50	100	150	200	250	300
DX 80	M.C.A.	7,4	6,3	5,4	4,5	3,5			
DX 80/2		7,4	6,3	5,4	4,5	3,5			
DX 100		9,8	9	8,3	7,3	6,3	5,1	3,5	3,5
DX 100/2		9,8	9	8,3	7,3	6,3	5,1	3,5	3,5





### ELECTROBOMBA SUMERGIBLE PARA DRENAJE

MARCA: SUBTECK (ITALIA)  
 CUERPO: HIERRO FUNDIDO - INOXIDABLE  
 IMPULSOR: HIERRO FUNDIDO  
 TEMPERATURA MÁX: 0 - 35 °C  
 RODETE ABIERTO  
 VERSIÓN MONOFÁSICA CON INTERRUPTOR DE NIVEL  
 CONDENSADOR INCORPORADO EN EL CUERPO  
 INCLUYE: 10 m CABLE H07 RNF  
 UNIDAD DE VENTA: UNITARIO

CÓDIGO	REF.	MODELO	HP	AMP	V	KG	Ø SÓL	NETO
20340017	264811	DMRM 10-10	0,6	3,1	220	15	10 MM	\$ 398.000
20340023	264817	DMR 10-10	0,6	1,2	380	14	10 MM	\$ 398.000
20340018	264812	DMRM 10-12	0,75	3,6	220	15,5	10 MM	\$ 417.000
20340024	264818	DMR 10-12	0,75	1,4	380	14,5	10 MM	\$ 417.000
20340019	264813	DMRM 10-14	1	4,6	220	15,5	10 MM	\$ 433.000
20340025	264819	DMR 10-14	1	1,6	380	14,5	10 MM	\$ 433.000
20340020	264814	DMRM 10-16	1,2	6	220	18	10 MM	\$ 482.000
20340026	264820	DMR 10-16	1	2,3	380	16	10 MM	\$ 482.000
20340021	264815	DMRM 10-18	2	8	220	19	10 MM	\$ 517.000
20340027	264821	DMR 10-18	2	2,8	380	17,5	10 MM	\$ 517.000
20340022	264816	DMRM 10-20	2	12	220	20,5	10 MM	\$ 596.700
20340028	264822	DMR 10-20	2	3,8	380	19	10 MM	\$ 531.000

MODELO	M3/H L/MIN	0	3	6	9	12	15	18	21	24	27	30
		0	50	100	150	200	250	300	350	400	450	500
DMR (M) 10-10	M.C.A.	10	9,5	8,8	8	6,7	5	3				
DMR (M) 10-12		12	11,6	11	10,2	9	7,5	5,5	3,2			
DMR (M) 10-14		14	13,5	12,8	12	10,8	9,3	7,5	5,5	3		
DMR (M) 10-16		16	15,5	15	14,2	13,2	11,8	10,2	8	5,5	2,3	
DMR (M) 10-18		18	17,5	17	16,2	15	13,7	11,8	9	7	4,3	1,5
DMR (M) 10-20		20	19,5	18,8	18	16,8	15,2	13,2	10,8	8,4	5,7	3



### ELECTROBOMBA SUMERGIBLE PARA DRENAJE

MARCA: PENTAX (ITALIA)  
 MATERIAL: FIERRO FUNDIDO - INOX  
 IMPULSOR: INOX  
 TEMPERATURA MÁX: 0 - 40 °C  
 LETRA "G" INDICA FLOTADOR DE NIVEL  
 INCLUYE: 10 m CABLE H07 RNF  
 UNIDAD DE VENTA: UNITARIO

CÓDIGO	REF.	MODELO	HP	AMP	V	KG	Ø SÓL	NETO
20340006	150391	DH 80 G	0,75	4,3	220	12	10 MM	\$ 324.000
20340007	150607	DHT 80	0,75	2,1	380	12	10 MM	\$ 332.000
20340004	150388	DH 100 G	1	4,3	220	14	10 MM	\$ 331.000
20340005	150389	DHT 100	1	2,8	380	14	10 MM	\$ 341.000

MODELO	M3/H L/MIN	0	3	6	9	12	15	18
		0	50	100	150	200	250	300
DH 80	M.C.A.	15,7	14,9	13,8	11,7	8,6	4,3	
DH 100		19,4	18,5	17,1	15,2	12,6	9,3	4,4



### ELECTROBOMBA SUMERGIBLE PARA DRENAJE

MARCA: PENTAX (ITALIA)  
 MATERIAL: FUNDICION  
 TEMPERATURA MÁX: 0 - 40 °C  
 INCLUYE: 10 m CABLE H07 RNF  
 BOMBAS MONOFÁSICAS INCLUYEN CONDENSADOR  
 1,5 Hp: 35 µF - 2 Hp: 50µF  
 UNIDAD DE VENTA: UNITARIO

CÓDIGO	REF.	MODELO	HP	AMP	V	KG	Ø SÓL	NETO
20340008	150608	DC 160	1,5	14	220	35	10 MM	\$ 894.000
20340009	150609	DCT 160	1,5	5	380	35	10 MM	\$ 876.500
20340010	150610	DC 210	2	17	220	36	10 MM	\$ 897.500
20340011	150611	DCT 210	2	6	380	36	10 MM	\$ 879.000
20340012	150612	DCT 310	3	7	380	37	10 MM	\$ 886.000
20340013	150616	DCT 410	4	8,9	380	56	10 MM	\$ 1.342.000
20340014	150617	DCT 560	5,5	10,7	380	64	10 MM	\$ 1.369.000
20340002	150038	DCT 750	7,5	15,3	400/690	92	10 MM	\$ 1.850.000
20340003	150039	DCT 1000	10	17,5	400/690	96	10 MM	\$ 1.870.000

MODELO	M3/H L/MIN	0	6	12	18	24	30	36	39	45	48	51	54
		0	100	200	300	400	500	600	650	750	800	850	900
DC 160	M.C.A.	18,9	17,9	16,4	14,3	11,4	7,6	3					
DC 210		23	22,2	20,7	18,6	15,9	12,5	7,4	4,5				
DC 310		26,4	25,4	24,2	22,4	19,9	16,4	12,1	9,1	5,9			
DC 410		33,8	31,6	29,2	26,8	23,9	20,5	16,5	14	8	5,9		
DC 560		38,7	36,1	33,9	31,2	28,3	24,7	20,9	19	16,3	10,4	6,5	
DC 750		47,6		42,9	40,4	37,7	34,7	31,2	29	27,4	22,3	17	13,1
DC 1000		55,1		49,8	47,1	44,2	41,1	37,8	36	34	29,1	25	19,7



## SUMERGIBLES AGUAS CARGADAS

BOMBAS



### ELECTROBOMBA SUMERGIBLE PARA AGUAS SUCIAS

**MARCA:** PENTAX (ITALIA)  
**MATERIAL:** CUERPO HIERRO FUNDIDO - INOX  
**TEMPERATURA MAX:** 0 - 40 °C  
 RODETE INOXIDABLE TIPO VORTEX  
 LETRA "G" INDICA FLOTADOR DE NIVEL  
**INCLUYE:** 10 m CABLE H07 RNF  
**UNIDAD DE VENTA:** UNITARIO

CÓDIGO	REF.	MODELO	HP	AMP	V	KG	Ø SÓL	NETO
20350031	150393	DG 82 G	0,75	4,5	220	13,3	50 MM	\$ 327.500
20350022	150368	DGT 82	0,75	2,1	380	13,3	50 MM	\$ 338.000
20350033	150395	DG 80 G	0,75	4,7	220	12	35 MM	\$ 328.000
20350003	150031	DGT 80	0,75	2,2	380	12	35 MM	\$ 336.000
20350029	150387	DG 80 / 2G	0,75	4,7	220	12	35 MM	\$ 328.000
20350004	150032	DGT 80/2	0,75	2,2	380	12	35 MM	\$ 336.500
20350032	150394	DG 102 G	1	5,3	220	14,8	50 MM	\$ 334.500
20350023	150369	DGT 102	1	2,4	380	14,8	50 MM	\$ 344.000
20350034	150396	DG 100 G	1	6,2	220	13,5	35 MM	\$ 335.000
20350036	150398	DGT 100	1	2,8	380	13,5	35 MM	\$ 344.000
20350035	150397	DG 100 / 2G	1	6,2	220	13,5	35 MM	\$ 335.000
20350037	150515	DGT 100/2	1	2,8	380	13,5	35 MM	\$ 341.000

MODELO	M3/H L/MIN	0	3	6	9	12	15	18	21	24
		0	50	100	150	200	250	300	350	400
DG 82	M.C.A.	6,7	6,1	5,4	4,5	3,7	2,9	2,1	1,4	
DG 80		8,3	7,4	6,4	5,6	4,8	3,7			
DG 80/2		8,3	7,4	6,4	5,6	4,8	3,7			
DG 102		7,6	7,2	6,5	5,8	5	4,1	3,2	2,2	1,4
DG 100		10,4	9,4	8,7	8,1	7,4	6,6	5,7		
DG 100/2		10,4	9,4	8,7	8,1	7,4	6,6	5,7		



### ELECTROBOMBA SUMERGIBLE PARA AGUAS SUCIAS

**MARCA:** SUBTECK (ITALIA)  
**MATERIAL:** CUERPO HIERRO FUNDIDO - INOX  
**TEMPERATURA MAX:** 0 - 35 °C  
 RODETE INOXIDABLE TIPO VORTEX  
 VERSIÓN MONOFÁSICA CON INTERRUPTOR DE NIVEL  
 BOMBAS MONOFÁSICAS CONDENSADOR INCORPORADO  
**INCLUYE:** 10 m CABLE H07 RNF  
**UNIDAD DE VENTA:** UNITARIO

CÓDIGO	REF.	MODELO	HP	AMP	V	KG	Ø SÓL	NETO
20350078	264823	DMVM 50-8	0,75	4	220	15,8	50 MM	\$ 448.000
20350081	264826	DMV 50-8	0,75	2	380	14,8	50 MM	\$ 448.000
20350079	264824	DMVM 50-9	1	4,8	220,00	16	50 MM	\$ 462.000
20350082	264827	DMV 50-9	1	3,1	380,00	15	50 MM	\$ 462.000
20350068	264800	DMV M 50-11	1,2	6,6	220	18	50 MM	\$ 512.000
20350070	264802	DMV 50-11	1,2	2,3	380	16	50 MM	\$ 512.000
20350072	264804	DMVM 50-13	1,5	8,4	220	20,5	50 MM	\$ 560.000
20350074	264806	DMV 50-13	1,5	3	380	19	50 MM	\$ 560.000
20350080	264825	DMVM 50-15	2	12	220	22	50 MM	\$ 640.000
20350076	264808	DMV 50-15	2	4	380	20,5	50 MM	\$ 573.000

MODELO	M3/H L/MIN	0	3	6	9	12	15	18	21	24	27	30	33	36
		0	50	100	150	200	250	300	350	400	450	500	550	600
DMV (M) 50-8	M.C.A.	8	7,4	6,9	6,3	5,6	4,8	4	3	1,8				
DMV (M) 50-9		9,3	8,8	8,3	7,7	7	6,2	5,3	4,3	3,2	2,2			
DMV (M) 50-11		11	10,5	10	9,3	8,6	7,8	7	6,2	5,2	4,2	3	1,8	
DMV (M) 50-13		12,8	12,2	11,6	11	10,3	9,5	8,6	7,7	6,7	5,7	4,5	3,3	2
DMV (M) 50-15		15	14,4	13,7	13	12,2	11,3	10,4	9,5	8,5	7,4	6,2	4,8	3,5



### ELECTROBOMBA SUMERGIBLE PARA AGUAS SUCIAS

**MARCA:** PENTAX (ITALIA)  
**MATERIAL:** CUERPO HIERRO FUNDIDO - INOX  
**TEMPERATURA MAX:** 0 - 40 °C  
 RODETE INOXIDABLE TIPO BICANAL  
 LETRA "G" INDICA FLOTADOR DE NIVEL  
**INCLUYE:** 10 m CABLE H07 RNF  
**UNIDAD DE VENTA:** UNITARIO

CÓDIGO	REF.	MODELO	HP	AMP	V	KG	Ø SÓL	NETO
20350013	150303	DB 100 (G)	1	5,9	220	15	50 MM	\$ 380.000
20350014	150304	DBT 100	1	2,8	380	15	50 MM	\$ 398.000
20350015	150306	DB 150 (G)	1,5	8	220	17	50 MM	\$ 390.000
20350012	150300	DBT 150	1,5	3	380	17	50 MM	\$ 408.000

MODELO	M3/H L/MIN	0	6	12	18	24	30	36	39
		0	100	200	300	400	500	600	650
DB 100 (G)	M.C.A.	11	8,7	7,5	6,3	4,9	3,4	2	
DB 150 (G)		13,6	11,4	9,8	8,6	7,2	5,6	3,9	3



**ELECTROBOMBA SUMERGIBLE PARA AGUAS NEGRAS TIPO VORTEX**

MARCA: SUBTECK (ITALIA)  
 CUERPO E IMPULSOR: HIERRO FUNDIDO  
 TEMPERATURA MÁX: 0 - 35 °C  
 RODETE TIPO VORTEX  
 VERSIÓN MONOFÁSICA CON INTERRUPTOR DE NIVEL  
 CONDENSADOR INCORPORADO EN EL CUERPO  
 UNIDAD DE VENTA: UNITARIO

CÓDIGO	REF.	MODELO	HP	AMP	V	KG	Ø SÓL	NETO
20350083	264828	DGVM 50-9	1	4,5	220	27	50 MM	\$ 890.000
20350085	264830	DGV 50-9	1	1,9	380	27	50 MM	\$ 856.000
20350084	264829	DGVM 50-11	1,5	6,5	220	28,5	50 MM	\$ 1.017.000
20350086	264831	DGV 50-11	1,5	2,7	380	28	50 MM	\$ 1.017.000
20350088	264833	DGV 50-13	2	3,8	380	29,5	50 MM	\$ 1.055.000

MODELO	M3/H L/MIN	M.C.A.														
		0	6	12	18	24	30	31	35	39						
DGV (M) 50-9		8	7,4	6,9	6,3	5,6	4,8	4	3	1,8						
DGV (M) 50-11		9,3	8,8	8,3	7,7	7	6,2	5,3	4,3	3,2						
DGV 50-13		11	10,5	10	9,3	8,6	7,8	7	6,2	5,2						



**ELECTROBOMBA SUMERGIBLE PARA AGUAS NEGRAS MONOCANAL**

MARCA: SUBTECK (ITALIA)  
 CUERPO E IMPULSOR: HIERRO FUNDIDO  
 TEMPERATURA MÁX: 0 - 35 °C  
 RODETE TIPO MONOCANAL  
 VERSIÓN MONOFÁSICA CON INTERRUPTOR DE NIVEL  
 CONDENSADOR INCORPORADO EN EL CUERPO  
 INCLUYE: 10 m CABLE H07 RNF  
 UNIDAD DE VENTA: UNITARIO

CÓDIGO	REF.	MODELO	HP	AMP	V	KG	Ø SÓL	NETO
20350087	264832	DGCM 45-12	1	4,5	220	28	45 MM	\$ 905.000
20350090	264835	DGC 45-12	1	1,9	380	28	45 MM	\$ 870.000
20350089	264834	DGCM 45-15	1,5	6,5	220	29,5	45 MM	\$ 1.068.000
20350091	264836	DGC 45-15	1,5	2,7	380	29	45 MM	\$ 1.030.000
20350092	264837	DGC 45-17	2	3,8	380	30,5	45 MM	\$ 1.068.000

MODELO	M3/H L/MIN	M.C.A.														
		0	6	12	18	24	30	36	42	48						
DGC (M) 45-12		12,5	9,5	8	6,5	5	3	1								
DGC (M) 45-15		15,5	12,5	10	8,5	6,5	5	3	1							
DGC (M) 45-17		17,3	14,5	12,5	11	9	7,5	5,5	3	1						



**ELECTROBOMBA SUMERGIBLE PARA AGUAS NEGRAS TIPO "VORTEX"**

MARCA: PENTAX (ITALIA)  
 MATERIAL: FUNDICIÓN  
 TEMPERATURA MÁX: 0 - 40 °C  
 BOMBAS MONOFÁSICAS INCLUYEN CONDENSADOR  
 1,5 Hp: 35 µF - 2 Hp: 50 µF  
 INCLUYE: 10 m CABLE H07 RNF  
 UNIDAD DE VENTA: UNITARIO

CÓDIGO	REF.	MODELO	HP	AMP	V	KG	Ø SÓL	NETO
20350057	150700	DV 150	1,5	11,8	220	40	50 MM	\$ 915.000
20350058	150701	DVT 150	1,5	4,1	380	39	50 MM	\$ 900.000
20350059	150702	DV 200	2	15,2	220,00	41	50 MM	\$ 919.600
20350056	150698	DVT 200	2	5,6	380,00	40	50 MM	\$ 901.000
20350055	150696	DVT 300	3	6	380,00	41	50 MM	\$ 907.000
20350038	150516	DVT 400	4	8,1	380,00	58	45 MM	\$ 1.235.000
20350039	150517	DVT 550	5,5	10,4	380,00	66	45 MM	\$ 1.256.000
20350040	150518	DVT 750	7,5	14,4	380,00	87	50 MM	\$ 1.833.000
20350041	150519	DVT 1000	10	16,4	380	91	50 MM	\$ 1.860.000

MODELO	M3/H L/MIN	M.C.A.															
		0	6	12	18	24	30	36	42	48	60	72	84	90	108	114	120
DV 150		8,7	7,8	6,8	5,6	4,6	3,6	2,6									
DV 200		10,4	9,4	8,3	7,0	5,7	4,6	3,6	2,6								
DV 300		12,7	11,5	10,0	8,6	7,0	5,9	4,7	3,7	2,7							
DVT 400		21,0		19,4	18,0	16,6	15,0	13,5	11,2	10,4	7,2	4,3	2,8				
DVT 550		23,9		22,2	2,8	19,3	17,8	16,3	14,8	13,2	10,0	7,1	5,6	2,6			
DVT 750		24,2		22,7	21,6	20,7	19,6	18,7	17,5	16,4	13,9	11,1	8,2	6,5	2,8		
DVT 1000		26,7		25,2	24,0	23,2	22,0	21,2	19,7	18,8	16,3	13,7	10,8	8,0	5,1	3,8	2,6



**ELECTROBOMBA SUMERGIBLE PARA AGUAS  
NEGRAS MONOCANAL**
**MARCA:** PENTAX (ITALIA)

**MATERIAL:** FUNDICIÓN

**TEMPERATURA MÁX:** 0 - 40 °C

**BOMBAS MONOFÁSICAS INCLUYEN CONDENSADOR**
**1,5 Hp: 35 µF - 2 Hp: 50µF**
**INCLUYE:** 10 m CABLE H07 RNF

**UNIDAD DE VENTA:** UNITARIO

CÓDIGO	REF.	MODELO	HP	AMP	V	KG	Ø SÓL	NETO
20350060	150710	DM 160	1,5	12,6	220	40	50 MM	\$ 936.000
20350061	150712	DMT 160	1,5	4,4	380	39	50 MM	\$ 919.600
20350063	150714	DM 210	2	15	220	41	50 MM	\$ 939.000
20350065	150716	DMT 210	2	5,5	380	40	50 MM	\$ 922.000
20350067	150718	DMT 310	3	6,9	380	41	50 MM	\$ 928.000
20350042	150520	DMT 560	5,5	10	380	69	50 MM	\$ 1.282.000
20350043	150521	DMT 1000	10	16,3	380	93	50 MM	\$ 1.800.000

MODELO	M3/H	0	6	18	24	30	36	42	48	54	60	66	78	84	96	108	120	132	144	
	L/MIN	0	100	300	400	500	600	700	800	900	1000	1100	1300	1400	1600	1800	2000	2200	2400	
DM 160	M.C.A.	17,0	15,3	12,3	11,0	9,8	8,4	7,1	5,5	3,8										
DM 210		19,9	18,4	15,2	13,8	12,4	11,3	10,1	8,6	7,0	5,2									
DMT 310		23,9	22,2	19,1	17,8	16,3	15,0	13,8	12,3	10,9	9,1	6,4								
DMT 550		27,0	24,9	21,1	19,5	17,8	16,3	14,7	13,0	11,5	9,8	7,9	4,0							
DMT 1000		34,9			28,3	27,2	26,1	25,0	23,7	23,0	21,3	20,0	17,0	16,1	13,2	10,2	7,4	4,6	2,1	

**ELECTROBOMBA SUMERGIBLE PARA AGUAS  
NEGRAS TIPO MONOCANAL**
**MARCA:** PENTAX (ITALIA)

**MATERIAL:** FUNDICIÓN

**TEMPERATURA MÁX:** 0 - 40 °C

**INCLUYE:** 10 m CABLE H07 RNF

**UNIDAD DE VENTA:** UNITARIO

CÓDIGO	REF.	MODELO	HP	AMP	V	KG	Ø SÓL	NETO
20350005	150033	DMT 250-4	2,5	4,5	400	68,5	60 MM	\$ 1.460.000
20350006	150034	DMT 300-4	3	5,2	400	70,5	60 MM	\$ 1.490.000
20350007	150035	DMT 400-4	4	6,5	400	72,5	60 MM	\$ 1.530.000
20350008	150036	DMT 550-4	5,5	9,4	400/690	105	90 MM	\$ 1.975.000
20350009	150037	DMT 750-4	7,5	11,8	400/690	108,5	90 MM	\$ 2.000.000

MODELO	M3/H	0	6	18	24	30	36	42	48	54	60	66	78	84	96	108	120	132	144	
	L/MIN	0	100	300	400	500	600	700	800	900	1000	1100	1300	1400	1600	1800	2000	2200	2400	
DM 160	M.C.A.	17,0	15,3	12,3	11,0	9,8	8,4	7,1	5,5	3,8										
DM 210		19,9	18,4	15,2	13,8	12,4	11,3	10,1	8,6	7,0	5,2									
DMT 310		23,9	22,2	19,1	17,8	16,3	15,0	13,8	12,3	10,9	9,1	6,4								
DMT 550		27,0	24,9	21,1	19,5	17,8	16,3	14,7	13,0	11,5	9,8	7,9	4,0							
DMT 1000		34,9			28,3	27,2	26,1	25,0	23,7	23,0	21,3	20,0	17,0	16,1	13,2	10,2	7,4	4,6	2,1	



### ELECTROBOMBA SUMERGIBLE PARA AGUAS NEGRAS TIPO "VORTEX"

MARCA: PENTAX (ITALIA)  
MATERIAL: FUNDICIÓN  
TEMPERATURA MÁX: 0 - 40 °C  
INCLUYE: 10 m CABLE H07 RNF  
UNIDAD DE VENTA: UNITARIO

CÓDIGO	REF.	MODELO	HP	AMP	V	KG	Ø SÓL	NETO
20350062	150713	DVT 250-4	2	5,8	380	68	50 MM	\$ 1.429.000
20350064	150715	DVT 300-4	3	6,8	380	70	50 MM	\$ 1.452.500
20350066	150717	DVT 400-4	4	8,7	380	72	50 MM	\$ 1.479.000
20350044	150522	DVT 550-4	5,5	12,9	380	103	50 MM	\$ 1.998.000
20350045	150523	DVT 750-4	7,5	15,4	380	106	50 MM	\$ 2.020.000

MODELO	M3/H L/MIN	0	12	24	36	48	60	72	84	96	108	120	144	168	180	192	204
		0	200	400	600	800	1000	1200	1400	1600	1800	2000	2400	2800	3000	3200	3400
DV 250-4	M.C.A.	8,7	8,3	7,8	7,1	6,4	5,5	4,6	3,5	2,3							
DV 300-4		10,1	9,6	9,0	8,4	7,7	6,8	5,8	4,8	3,6	2,4						
DV 400-4		11,8	11,3	10,7	10,0	9,2	8,3	7,3	6,2	5,0	3,7	2,3					
DV 550-4		12,6		12,2	12,0	11,4	11,0	10,3	9,8	9,1	8,5	7,6	5,7	3,7	2,6		
DV 750-4		14,7		14,2	14,0	13,3	13,0	12,4	12,0	11,2	10,6	9,6	7,9	5,9	4,8	3,7	2,6



### ELECTROBOMBA SUMERGIBLE PARA AGUAS NEGRAS SISTEMA TRITURADOR

MARCA: PENTAX (ITALIA)  
MATERIAL: FUNDICIÓN  
TEMPERATURA MÁX: 0 - 40 °C  
INCLUYE: 10 m CABLE H07 RNF  
INSTALACIÓN PORTÁTIL  
UNIDAD DE VENTA: UNITARIO

CÓDIGO	REF.	MODELO	HP	AMP	V	KG	IMPULSIÓN	NETO
20350052	150613	DTR 150	1,5	11,5	220	35	2"	\$ 999.000
20350053	150614	DTRT 150	1,5	4,4	380	35	2"	\$ 985.000
20350046	150524	DTRT200	2	5,1	380	36	2"	\$ 990.000
20350054	150615	DTR 200	2	13,6	220	36	2"	\$ 1.002.000
20350047	150525	DTRT 300	3	5,8	380	37	2"	\$ 990.000
20350048	150554	DTRT 400	4	7,50	380	58	2"	\$ 1.460.000
20350049	150555	DTRT 550	5,5	9,2	380	66	2"	\$ 1.482.000
20350010	150051	DTRT 750	7,5	13,9	400/690	94	2"	\$ 1.947.000
20350011	150052	DTRT 1000	10	15,5	400/690	97	2"	\$ 1.968.000

MODELO	M3/H L/MIN	0	3	6	9	12	15	18	21	21,6
		0	50	100	150	200	250	300	350	360
DTR 150	M.C.A.	19,4	18,5	17,3	16	14,2	12,3	9,9		
DTR 200		22,1	23,1	20,3	19,1	17,7	16	13,4		
DTR 300		26,1	26	24,3	23,3	22	20,3	18,2		
DTR 400		33,5	31,8	30,1	28,5	26,4	24,4	21,6		
DTR 550		38,6	36,9	35,3	33,9	32,1	30,1	27,6		
DTR 750		47,8	46,2	44,5	42,7	40,8	38,9	36,1	26,7	11
DTR 1000		54,6	52,7	51	49,2	47,1	45,1	42,7	34	15



### ACCESORIOS PARA BOMBAS SUMERGIBLES PARA AGUAS SERVIDAS

MARCA: PENTAX (ITALIA)  
MATERIAL: FUNDICIÓN  
INCLUYE: 10 m CABLE H07 RNF  
INSTALACIÓN PORTÁTIL  
UNIDAD DE VENTA: UNITARIO

CÓDIGO	REF.	MODELO	IMPULSIÓN	NETO
20370002	150750	PIE DE ACOPLE	65 MM	\$ 268.000
20370000	150748	PIE DE ACOPLE	80 MM	\$ 313.500
20370001	150749	PIE DE ACOPLE	100 MM	\$ 385.000



# SUMERGIBLES AGUAS SUCIAS O SERVIDAS

## ELECTROBOMBA SUMERGIBLE PARA AGUAS SUCIAS O SERVIDAS

MARCA: WILO (ALEMANIA)

MATERIAL: CUERPO HIDRÁULICO FUNDICIÓN GRIS

RODETE FUNDICIÓN GRIS - TIPO VORTEX

CAMISA MOTOR ACERO INOXIDABLE AISI 304

DOBLE SELLO MECÁNICO INDEPENDIENTE CARBURO SILICIO / CARBURO SILICIO / NBR

INCLUYE: 10 m CABLE H07 RN-F

UNIDAD DE VENTA: UNITARIO



BOMBAS



FIT V05DA	KW	AMP	V	KG	Ø SÓL	IMPULSIÓN	BBA. SOLA			BBA. PORTÁTIL			BBA. ESTACIONARIA		
							CÓDIGO	REF.	USD NETO	CÓDIGO	REF.	USD NETO	CÓDIGO	REF.	USD NETO
							2,900 RPM								
124/EAD1-2-T0011-540-O	1,1	2,55	380	39	50 MM	DN 50	20350094	271000	1.384	20350151	271023	1.481	20350111	271039	1.783
126/EAD1-2-T0015-540-O	1,5	3,3	380	39	50 MM	DN 50	20350095	271001	1.375	20350105	271024	1.472	20350112	271040	1.774
224/EAD1-2-T0025-540-O	2,5	5,2	380	42	50 MM	DN 50	20350096	271002	1.463	20350106	271025	1.561	20350113	271041	1.863
226/EAD1-2-T0039-540-O	3,9	7,8	380	47	50 MM	DN 50	20350097	271003	1.530	20350107	271026	1.627	20350159	271042	1.929
228/EAD1-2-T0039-540-O	3,9	7,8	380	47	50 MM	DN 50	20350098	271004	1.526	20350108	271027	1.623	20350160	271043	1.926

MODELO	M3/H L/MIN	0	10	20	30	40	45	50
		0	166	333	500	666	750	833
FIT V05DA-124	M.C.A.	8,6	6,7	3,7	1,6			
FIT V05DA-126		12,7	10,5	7,4	4,3	2		
FIT V05DA-224		19	16,5	14,1	11,6	9	7,6	
FIT V05DA-226		25	21,4	19,2	17,5	15,5	14,2	12,6
FIT V05DA-228		29	24,8	22,2	20,5	19		

FIT V06DA	KW	AMP	V	KG	Ø SÓL	IMPULSIÓN	BBA. SOLA			BBA. PORTÁTIL			BBA. ESTACIONARIA		
							CÓDIGO	REF.	USD NETO	CÓDIGO	REF.	USD NETO	CÓDIGO	REF.	USD NETO
							2,900 RPM								
216/EAD1-2-T0025-540-O	2,5	5,2	380	41	65 MM	DN 65	20350099	271005	1.447	20350109	271028	1.544	20350161	271044	1.871
222/EAD1-2-T0039-540-O	3,9	7,8	380	47	65 MM	DN 65	20350100	271006	1.520	20350152	271029	1.618	20350114	271045	1.944
224/EAD1-2-T0039-540-O	3,9	7,8	380	47	65 MM	DN 65	20350101	271007	1.517	20350110	271030	1.614	20350115	271046	1.941

MODELO	M3/H L/MIN	0	10	20	30	40	45	50	60	65
		0	166	333	500	666	750	833	1000	1083
FIT V06DA-216	M.C.A.	15,4	14,4	12,8	10,3	7,2	5,5	4	2,1	
FIT V06DA-222		18	16,8	15,4	13,9	12,1	11,2	10,1	8,1	7
FIT V06DA-224		21,6	19,9	18,2	16,6	15	14,2			

FIT V06DA	KW	AMP	V	KG	Ø SÓL	IMPULSIÓN	BBA. SOLA			BBA. PORTÁTIL			BBA. ESTACIONARIA		
							CÓDIGO	REF.	USD NETO	CÓDIGO	REF.	USD NETO	CÓDIGO	REF.	USD NETO
							1,450 RPM								
622/EAD1-4-T0011-540-O	1,1	3,05	380	52	65 MM	DN 65	20350146	271008 *	1.871	20350153	271031	1.969	20350162	271047	2.295
623/EAD1-4-T0015-540-O	1,5	3,7	380	52	65 MM	DN 65	20350147	271009 *	1.872	20350154	271032	1.970	20350163	271048	2.296
625/EAD1-4-T0015-540-O	1,5	3,7	380	52	65 MM	DN 65	20350148	271010 *	1.853	20350155	271033	1.950	20350164	271049	2.277
626/EAD1-4-T0025-540-O	2,5	5,8	380	54	65 MM	DN 65	20350149	271011 *	1.918	20350156	271034	2.015	20350165	271050	2.342
628/EAD1-4-T0025-540-O	2,5	5,8	380	54	65 MM	DN 65	20350150	271012 *	1.908	20350157	271035	2.005	20350166	271051	2.332

(\*) PRODUCTO A PEDIDO

MODELO	M3/H L/MIN	0	10	20	30	40	45	50	55	60	65	70	75
		0	166	333	500	666	750	833	916	1000	1083	1166	1250
FIT V06DA-622	M.C.A.	5,3	4,7	3,9	2,9	1,7	1,2						
FIT V06DA-623		6,7	6,1	5,2	4,3	3,2	2,7	2,1	1,5				
FIT V06DA-625		8,4	7,8	7	6,1	5	4,5	3,9	3,2	2,5			
FIT V06DA-626		10	9,2	8,4	7,5	6,5	6	5,3	4,6	3,8	3		
FIT V06DA-628		12	11,2	10,4	9,5	8,5	8	7,5	6,7	6	5,1	4,3	3,3



### ELECTROBOMBA SUMERGIBLE PARA AGUAS SUCIAS O SERVIDAS

MARCA: WILO (ALEMANIA)  
 MATERIAL: CUERPO HIDRÁULICO FUNDICIÓN GRIS  
 RODETE FUNDICIÓN GRIS - TIPO VORTEX  
 CAMISA MOTOR ACERO INOXIDABLE AISI 304  
 DOBLE SELLO MECÁNICO INDEPENDIENTE CARBURO SILICIO / CARBURO SILICIO / NBR  
 INCLUYE: 10 m CABLE H07 RN-F  
 UNIDAD DE VENTA: UNITARIO



FIT V08DA	KW	AMP	V	KG	Ø SÓL	IMPULSIÓN	BBA. SOLA			BBA. PORTÁTIL			BBA. ESTACIONARIA		
							CÓDIGO	REF.	USD NETO	CÓDIGO	REF.	USD NETO	CÓDIGO	REF.	USD NETO
		1,450 RPM													
422/EAD1-4-T0011-540-O	1,1	3,05	380	55	80 MM	DN 80	20350117	271060	2.234	20350167	271062	2.564	20350171	271063	2.658
424/EAD1-4-T0011-540-O	1,1	3,05	380	59	80 MM	DN 80	20350158	271013	2.175	20350168	271036	2.505	20350172	271052	2.599
426/EAD1-4-T0015-540-O	1,5	3,7	380	59	80 MM	DN 80	20350102	271014	2.157	20350169	271037	2.486	20350173	271053	2.581
428/EAD1-4-T0025-540-O	2,5	5,8	380	61	80 MM	DN 80	20350103	271015	2.225	20350170	271038	2.555	20350174	271054	2.649
526/EADO-4-T0035-540-O	3,5	8,1	380	65	80 MM	DN 80	20350104	271016	2.535	20350116	271056	2.864	20350175	271055	2.959

MODELO	M3/H	0	10	20	30	40	50	60	70	80
	L/MIN	0	166	333	500	666	833	1000	1166	1333
FIT V08DA-422	M.C.A.	5	4,3	3,6	3,1	2,3	1,5			
FIT V08DA-424		6,8	6,3	5,6	4,9	4,1	3,2	2,3		
FIT V08DA-426		8,8	8,2	7,6	6,9	6,1	5,1	4	3	
FIT V08DA-428		10,4	9,8	9,1	8,4	7,6	6,8	5,9	4,9	3,9
FIT V08DA-526		12,7	12,3	11,8	11,3	10,7	10,2	9,7	9	8,4

### ACCESORIOS PARA BOMBAS SUMERGIBLES AGUAS NEGRAS

MARCA: WILO (ALEMANIA)  
 MATERIAL: FUNDICIÓN GRIS  
 UNIDAD DE VENTA: UNITARIO



CÓDIGO	REF.	MODELO	IMPULSIÓN	USD NETO
20370032	271017	BASE DE APOYO PARA FIT V05	DN 50	98
20370033	271018	BASE DE APOYO PARA FIT V06	DN 65	98
20370034	271019	BASE DE APOYO PARA FIT V08	DN 80	330
20370035	271020	PIE DE ACOUPLE PARA FIT V05	DN 50	400
20370036	271021	PIE DE ACOUPLE PARA FIT V06	DN 65	424
20370037	271022	PIE DE ACOUPLE PARA FIT V08	DN 80	424





**BOMBA SUMERGIBLE MONOBLOCK 5"**

**MARCA:** PENTAX (ITALIA)  
**MATERIAL:** ACERO INOXIDABLE  
**TEMPERATURA MÁX:** -5 - 40 °C  
 20 METROS DE CABLE H07RN-F  
 BOMBAS MONOFÁSICAS INCLUYEN PERA DE NIVEL  
**UNIDAD DE VENTA:** UNITARIO

CÓDIGO	REF.	MODELO	HP	AMP	µF	V	IMPULSIÓN	NETO
20360000	150526	5 PES 3/4 G	0,75	4,5	16	220	1 1/4"	\$ 568.000
20360001	150527	5 PES 3/5 G	1	4,8	20	220	1 1/4"	\$ 587.000
20360002	150528	5 PES 3/7 G	1,2	6,6	30	220	1 1/4"	\$ 658.000
20360003	150529	5 PES 3/8 G	1,5	7,2	30	220	1 1/4"	\$ 710.000
20360004	150556	5 PES 5/4 G	1	5,4	20	220	1 1/4"	\$ 582.000
20360005	150557	5 PES 5/5 G	1,2	6,5	30	220	1 1/4"	\$ 610.000
20360006	150558	5 PES 5/6 G	1,5	7,6	30	220	1 1/4"	\$ 692.000

MODELO	M3/H	0	1,2	1,8	2,4	3	3,6	4,2	4,8	6	7,2
	L/MIN	0	20	30	40	50	60	70	80	100	120
5 PES 3/4 G	M.C.A.	45	42	39	36	32	28	23			
5 PES 3/5 G		56	52	48	44	40	34	28			
5 PES 3/7 G		78	72	68	62	56	48	40			
5 PES 3/8 G		90	82	78	71	64	56	46			
5 PES 5/4 G		45			41	39	38	36	34	29	22
5 PES 5/5 G		56			51	49	47	45	42	36	27
5 PES 5/6 G		48			61	59	57	54	51	43	32

**BOMBAS**



**BOMBA SUMERGIBLE MONOBLOCK 5"**

**MARCA:** SUBTECK (ITALIA)  
**MATERIAL:** COMPLETA EN AC. INOX  
**TEMPERATURA MÁX:** -5 - 40 °C  
 20 METROS DE CABLE H07RN-F  
 BOMBAS MONOFÁSICAS INCLUYEN PERA DE NIVEL  
**UNIDAD DE VENTA:** UNITARIO

CÓDIGO	REF.	MODELO	HP	AMP	µF	V	KG	NETO
20360007	264004	CRX 3/5 M	1	4,8	20	220	18	\$ 568.000
20360008	264008	CRX 3/7 M	1,2	6,6	30	220	20	\$ 645.000
20360009	264012	CRX 3/8 T	1,2	2,7	-	380	20,5	\$ 675.900

MODELO	M3/H	0	1	1,5	2	2,5	3	3,5	4	4,5
	L/MIN	0	16,6	25	33,4	41,6	50	58,6	66,6	75
CRX 3/5 M	M.C.A.	55,6	52,5	50	47	43,7	39,5	35,6	30,6	25,6
CRX 3/7 M		77,9	73,3	70	65,8	61,3	55,3	50	42,5	35,8
CRX 3/7 T		77,9	73,3	70	65,8	61,3	55,3	50	42,5	35,8



**BOMBA SUMERGIBLE MONOBLOCK 5"**

**MARCA:** SUBTECK (ITALIA)  
**MATERIAL:** COMPLETA EN AC. INOX  
**TEMPERATURA MÁX:** -5 - 40 °C  
 20 METROS DE CABLE H07RN-F  
 BOMBAS MONOFÁSICAS INCLUYEN PERA DE NIVEL  
**UNIDAD DE VENTA:** UNITARIO

CÓDIGO	REF.	MODELO	HP	AMP	µF	V	KG	NETO
20360010	264022	CRX 5/4 M	1	5,4	20	220	17,5	\$ 563.000
20360011	264026	CRX 5/6 M	1,5	7,6	30	220	19,5	\$ 645.000
20360012	264028	CRX 5/6 T	1,5	2,8	-	380	18,5	\$ 627.000
20360013	264040	CRX 5/9 T	3	4,8	-	380	23,5	\$ 807.000

MODELO	M3/H	0	1	2	3	4	4,5	5	6	7,5
	L/MIN	0	16,6	33,3	50	66,6	75	83,3	100	125
CRX 5/4 M	M.C.A.	45	43,7	41,7	39,4	36,3	35	33,3	28,8	19,4
CRX 5/6 M		67,5	65	62,5	58,8	55	52,8	50	43,3	28,8
CRX 5/6 T		67,5	65	62,5	58,8	55	52,8	50	43,3	28,8
CRX 5/9 T		101	97,8	93,8	88,7	82,5	79	75	65	43,5



**BOMBA SUMERGIBLE MONOBLOCK 5"**

**MARCA:** SUBTECK (ITALIA)  
**MATERIAL:** COMPLETA EN AC. INOX  
**TEMPERATURA MÁX:** -5 - 40 °C  
 20 METROS DE CABLE H07RN-F  
 BOMBAS MONOFÁSICAS INCLUYEN PERA DE NIVEL  
**UNIDAD DE VENTA:** UNITARIO

CÓDIGO	REF.	MODELO	HP	AMP	µF	V	KG	NETO
20360014	264046	CRX 9/3 M	1,5	6,7	30	220	18,5	\$ 725.000
20360015	264048	CRX 9/4 M	2	9,5	35	220	21,5	\$ 829.000
20360016	264052	CRX 9/5 M	3	11,3	45	220	23,5	\$ 944.000
20360018	264056	CRX 9/6 M	3	12,8	45	220	24	\$ 1.071.000

MODELO	M3/H	0	5	6	7	8	9	10	11	13,5
	L/MIN	0	83,3	100	116	133	150	166,6	183,3	224,9
CRX 9/3 M	M.C.A.	35	31,3	30,5	29,5	26,3	27,1	25,5	23,3	14,6
CRX 9/4 M		46,3	42	40,6	39,4	37,9	36,3	33,6	31,3	19,6
CRX 9/5 M		56,1	52,5	50,6	49,2	47,2	45	42,5	36,6	24,4
CRX 9/6 M		70	63	61,2	58,8	56,7	54,4	51,2	46,7	29,2

## POZO PROFUNDO



### BOMBA SUMERGIBLE PERIFÉRICA 4" PARA POZO PROFUNDO

MARCA: PENTAX (ITALIA)  
BOCA IMPULSIÓN: FUNDIDO NIQUELADO  
CAMISA EXTERIOR: ACERO INOXIDABLE  
RODETE: LATÓN  
TEMPERATURA MÁXIMA: 40° C  
UNIDAD DE VENTA: UNITARIO

CÓDIGO	REF.	MODELO	HP	AMP	V	KG	IMPULSIÓN	NETO
20440050	152364	4PS 750	0,75	4,3	220	12,5	1"	\$ 407.500
20440051	152365	4PS 1000	1	5,8	220	13,5	1"	\$ 411.000
20440052	152366	4PS 1500	1,5	7,9	220	15	1"	\$ 442.000

MODELO	M3/H L/MIN	0,3	0,6	0,9	1,2	1,5	1,8	2,1	2,4	2,7
		5	10	15	20	25	30	35	40	45
4PS 750	M.C.A.	45	41	36	31	26	21	16	11	5
4PS 1000		62	49	42	37	30	23	16	10	6
4PS 1500		102	78	67	58	48	37	25	15	7



### BOMBA SUMERGIBLE 4" PARA POZO PROFUNDO

MARCA: SUBTECK (ITALIA)  
CUERPO: ACERO INOXIDABLE  
IMPULSOR: POLICARBONATO LEXAN 141R  
20 M DE CABLE (4 CONDUCTORES) Y TABLERO DE ARRANQUE  
DESCARGA Y SOPORTE ASPIRACIÓN LATÓN  
UNIDAD DE VENTA: UNITARIO

CÓDIGO	REF.	MODELO	HP	V	KG	IMPULSIÓN	NETO
20460007	264070	SB 18-12	0,75	220	12,4	1 1/4"	\$ 680.000
20460008	264072	SB 18-16	1	220	14,3	1 1/4"	\$ 730.000
20460009	264074	SB 18-24	1,5	220	17	1 1/4"	\$ 822.000
20460010	264076	SC 28-9	0,75	220	12,2	1 1/4"	\$ 663.500
20460011	264078	SC 28-12	1	220	14	1 1/4"	\$ 696.000
20460012	264080	SC 28-18	1,5	220	16,5	1 1/4"	\$ 765.000
20460013	264082	SD 45-7	0,75	220	11,7	1 1/4"	\$ 643.000
20460014	264084	SD 45-10	1	220	13,6	1 1/4"	\$ 665.000
20460015	264086	SD 45-14	1,5	220	15,8	1 1/4"	\$ 735.000

MODELO	M3/H L/MIN	0,3	0,6	0,9	1,2	1,5	1,8	2,4	3	3,6	4,2	4,8	5,4	6	6,5
		5	10	15	20	25	30	40	50	60	70	80	90	100	110
SB 18-12	M.C.A.	67	65,8	63,8	60,7	56,3	50,6	36,1	18,9						
SB 18-16		89,3	87,7	85	80,9	75	67,4	48,1	25,2						
SB 18-24		134	132	128	121	113	101	72,2	37,8						
SC 28-9			48,3	47,2	46	44,6	43,2	39,8	35,4	29,6	21,9	12,3			
SC 28-12			64,4	62,9	61,3	59,5	57,6	53,1	47,2	39,4	29,2	16,4			
SC 28-18			96,6	94,3	92	89,2	86,4	79,6	70,9	59,1	73,8	24,6			
SD 45-7			38,3	37,6	36,8	36,1	35,4	33,7	31,8	29,6	27	24	20,6	17	13
SD 45-10			54,8	53,8	52,7	51,6	50,5	48,2	45,5	42,3	38,5	34,2	29,5	24,3	18,6
SD 45-14			76,7	75,3	73,8	72,3	70,7	67,4	63,7	59,2	53,9	47,9	41,3	34,1	26,1





**XIRO SPI 6.10-08-A1/XI6-4,0-B1**

**SPI** : BOMBA SUMERGIBLE EN ACERO INOXIDABLE  
**6** : DIÁMETRO PARTE HIDRÁULICA EN PULGADAS  
**10** : CAUDAL EN m³/h EN PUNTO DE EFICIENCIA ÓPTIMA  
**8** : NÚMERO DE IMPULSORES  
**A1** : REF. DE HIDRÁULICA  
**X** : TIPO CONSTRUCTIVO DEL MOTOR; MOTOR REBOBINABLE RELLANO CON AGUA GLICOLADA  
**I** : MATERIAL DEL MOTOR  
 I - ACERO INOXIDABLE  
 C - FUNDICIÓN  
**6** : DIÁMETRO DEL MOTOR EN PULGADAS  
**4** : POTENCIA NOMINAL DEL MOTOR EN KW  
**B1** : REF. DE MOTOR

**EQUIPAMIENTO**  
 HIDRÁULICA MULTITAPAS CON RODETES RADIALES O SEMIAXIALES.  
 VÁLVULA ANTI-RETORNO INTEGRADA (AISI304).  
 ACOPLAMIENTO NEMA PARA HIDRÁULICAS DE 6" Y 8".  
 CONEXIÓN ESTÁNDAR 10"  
 MOTOR REBOBINABLE.

**MATERIALES**  
**CARCASA DEL MOTOR:** AISI 304/EN-GJL-200  
**CARCASA DE LA BOMBA:** AISI 304L  
**EJE DE BOMBA:** AISI 420  
**EJE DEL MOTOR:** AISI 304  
**RODETE:** AISI 304L

**INSTALACIÓN**  
 VERTICAL  
 HORIZONTAL CON CAMISA DE REFRIGERACIÓN (CONSULTAR)

**STOCK**  
**S:** STOCK  
**AP:** A PEDIDO

**SERIE XIRO SPI (PARTE HIDRÁULICA SIN MOTOR)**

XIRO SPI 6.10	DIAM	KW	DESCARGA	AMP	STOCK	CÓDIGO	EJE LIBRE			CON MOTOR		
							REF.	USD NETO	CÓDIGO	REF.	USD NETO	
XIRO SPI 6.10-08-A1/XI6-4,0-B1	6"	4	RP 2 1/2"	9,8	AP	20420089	268300	1.299	20460031	265500	2.467	
XIRO SPI 6.10-09-A1/XI6-4,0-B1	6"	4	RP 2 1/2"	9,8	AP	20420055	267750	1.418	20460032	265501	2.558	
XIRO SPI 6.10-10-A1/XI6-4,0-B1	6"	4	RP 2 1/2"	9,8	AP	20420090	268302	1.524	20460033	265502	2.639	
XIRO SPI 6.10-11-A1/XI6-4,0-B1	6"	4	RP 2 1/2"	9,8	AP	20420056	267751	1.629	20460034	265503	2.715	
XIRO SPI 6.10-12-A1/XI6-5,5-B1	6"	5,5	RP 2 1/2"	12,8	AP	20420091	268304	1.727	20460035	265504	2.866	
XIRO SPI 6.10-13-A1/XI6-5,5-B1	6"	5,5	RP 2 1/2"	12,8	S	20420057	267752	1.825	20460036	265505	2.942	
XIRO SPI 6.10-14-A1/XI6-5,5-B1	6"	5,5	RP 2 1/2"	12,8	AP	20420092	268306	1.924	20460037	265506	3.018	
XIRO SPI 6.10-15-A1/XI6-5,5-B1	6"	5,5	RP 2 1/2"	12,8	AP	20420058	267753	2.050	20460038	265507	3.109	
XIRO SPI 6.10-16-A1/XI6-7,5-B1	6"	7,5	RP 2 1/2"	16,5	AP	20420059	267754	2.169	20460039	265508	3.357	
XIRO SPI 6.10-17-A1/XI6-7,5-B1	6"	7,5	RP 2 1/2"	16,5	AP	20420093	268310	2.268	20460040	265509	3.427	
XIRO SPI 6.10-18-A1/XI6-7,5-B1	6"	7,5	RP 2 1/2"	16,5	AP	20420094	268311	2.366	20460041	265510	3.498	
XIRO SPI 6.10-19-A1/XI6-7,5-B1	6"	7,5	RP 2 1/2"	16,5	AP	20420095	268312	2.464	20460042	265511	3.574	
XIRO SPI 6.10-20-A1/XI6-7,5-B1	6"	7,5	RP 2 1/2"	16,5	AP	20420096	268313	2.577	20460043	265512	3.660	
XIRO SPI 6.10-21-A1/XI6-7,5-B1	6"	7,5	RP 2 1/2"	16,5	AP	20420097	268314	2.682	20460044	265513	3.746	
XIRO SPI 6.10-22-A1/XI6-9,3-B1	6"	9,3	RP 2 1/2"	20,2	AP	20420098	268315	2.787	20460045	265514	3.902	
XIRO SPI 6.10-23-A1/XI6-9,3-B1	6"	9,3	RP 2 1/2"	20,2	AP	20420099	268316	2.886	20460046	265515	3.973	
XIRO SPI 6.10-24-A1/XI6-9,3-B1	6"	9,3	RP 2 1/2"	20,2	AP	20420100	268317	2.998	20460047	265516	4.064	
XIRO SPI 6.10-25-A1/XI6-9,3-B1	6"	9,3	RP 2 1/2"	20,2	AP	20420101	268318	3.103	20460048	265517	4.145	
XIRO SPI 6.10-26-A1/XI6-9,3-B1	6"	9,3	RP 2 1/2"	20,2	AP	20420102	268320	3.209	20460049	265518	4.221	
XIRO SPI 6.10-27-A1/XI6-11-B1	6"	11	RP 2 1/2"	22,8	AP	20420103	268321	3.314	20460050	265519	4.398	
XIRO SPI 6.10-28-A1/XI6-11-B1	6"	11	RP 2 1/2"	22,8	AP	20420104	268322	3.412	20460051	265520	4.469	
XIRO SPI 6.10-29-A1/XI6-11-B1	6"	11	RP 2 1/2"	22,8	AP	20420105	268323	3.525	20460052	265521	4.554	
XIRO SPI 6.10-30-A1/XI6-11-B1	6"	11	RP 2 1/2"	22,8	AP	20420106	268324	3.630	20460053	265522	4.635	
XIRO SPI 6.10-31-A1/XI6-13-B1	6"	13	RP 2 1/2"	27,6	AP	20420107	268325	3.735	20460054	265523	4.853	
XIRO SPI 6.10-32-A1/XI6-13-B1	6"	13	RP 2 1/2"	27,6	AP	20420108	268326	3.833	20460055	265524	4.928	
XIRO SPI 6.10-33-A1/XI6-13-B1	6"	13	RP 2 1/2"	27,6	AP	20420109	268327	3.939	20460056	265525	5.009	
XIRO SPI 6.10-34-A1/XI6-13-B1	6"	13	RP 2 1/2"	27,6	AP	20420110	268328	4.051	20460057	265526	5.095	
XIRO SPI 6.10-35-A1/XI6-13-B1	6"	13	RP 2 1/2"	27,6	AP	20420111	268330	4.156	20460058	265527	5.171	
XIRO SPI 6.10-36-A1/XI6-13-B1	6"	13	RP 2 1/2"	27,6	AP	20420112	268331	4.262	20460059	265528	5.257	
XIRO SPI 6.10-37-A1/XI6-13-B1	6"	13	RP 2 1/2"	27,6	AP	20420113	268332	4.367	20460060	265529	5.338	
XIRO SPI 6.10-38-A1/XI6-15-B1	6"	15	RP 2 1/2"	32,3	AP	20420114	268333	4.493	20460061	265530	5.540	
XIRO SPI 6.10-39-A1/XI6-15-B1	6"	15	RP 2 1/2"	32,3	AP	20420115	268334	4.606	20460062	265531	5.626	
XIRO SPI 6.10-40-A1/XI6-15-B1	6"	15	RP 2 1/2"	32,3	AP	20420116	268335	4.718	20460063	265532	5.712	
XIRO SPI 6.10-41-A1/XI6-15-B1	6"	15	RP 2 1/2"	32,3	AP	20420117	268336	8.053	20460064	265533	8.234	
XIRO SPI 6.10-42-A1/XI6-18,5-B1	6"	18,5	RP 2 1/2"	40,2	AP	20420118	268337	8.165	20460065	265534	8.507	
XIRO SPI 6.10-43-A1/XI6-18,5-B1	6"	18,5	RP 2 1/2"	40,2	AP	20420119	268338	8.271	20460066	265535	8.588	



SERIE XIRO SPI (PARTE HIDRÁULICA SIN MOTOR)						EJE LIBRE			CON MOTOR		
XIRO SPI 6.10	DIAM	KW	DESCARGA	AMP	STOCK	CÓDIGO	REF.	USD NETO	CÓDIGO	REF.	USD NETO
XIRO SPI 6.10-44-A1/XI6-18,5-B1	6"	18,5	RP 2 1/2"	40,2	AP	20420120	268340	8.432	20460067	265536	8.709
XIRO SPI 6.10-45-A1/XI6-18,5-B1	6"	18,5	RP 2 1/2"	40,2	AP	20420121	268341	8.594	20460068	265537	8.830
XIRO SPI 6.10-46-A1/XI6-18,5-B1	6"	18,5	RP 2 1/2"	40,2	AP	20420122	268342	8.713	20460069	265538	8.916
XIRO SPI 6.10-47-A1/XI6-18,5-B1	6"	18,5	RP 2 1/2"	40,2	AP	20420123	268343	8.825	20460070	265539	9.007
XIRO SPI 6.10-48-A1/XI6-18,5-B1	6"	18,5	RP 2 1/2"	40,2	AP	20420124	268344	9.001	20460071	265540	9.139
XIRO SPI 6.10-49-A1/XI6-18,5-B1	6"	18,5	RP 2 1/2"	40,2	AP	20420125	268345	9.176	20460072	265541	9.270
XIRO SPI 6.10-50-A1/XI6-22-B1	6"	22	RP 2 1/2"	46,7	AP	20420126	268346	COTIZAR	20460073	265542	COTIZAR
XIRO SPI 6.10-51-A1/XI6-22-B1	6"	22	RP 2 1/2"	46,7	AP	20420127	268347	COTIZAR	20460074	265543	COTIZAR
XIRO SPI 6.10-52-A1/XI6-22-B1	6"	22	RP 2 1/2"	46,7	AP	20420128	268348	COTIZAR	20460075	265544	COTIZAR
XIRO SPI 6.10-53-A1/XI6-22-B1	6"	22	RP 2 1/2"	46,7	AP	20420129	268350	COTIZAR	20460076	265545	COTIZAR
XIRO SPI 6.10-54-A1/XI6-22-B1	6"	22	RP 2 1/2"	46,7	AP	20420130	268351	COTIZAR	20460077	265546	COTIZAR
XIRO SPI 6.10-55-A1/XI6-22-B1	6"	22	RP 2 1/2"	46,7	AP	20420131	268352	COTIZAR	20460078	265547	COTIZAR
XIRO SPI 6.10-56-A1/XI6-22-B1	6"	22	RP 2 1/2"	46,7	AP	20420132	268353	COTIZAR	20460079	265548	COTIZAR
XIRO SPI 6.10-57-A1/XI6-22-B1	6"	22	RP 2 1/2"	46,7	AP	20420133	268354	COTIZAR	20460080	265549	COTIZAR
XIRO SPI 6.10-58-A1/XI6-22-B1	6"	22	RP 2 1/2"	46,7	AP	20420134	268355	COTIZAR	20460081	265550	COTIZAR
XIRO SPI 6.10-59-A1/XI6-22-B1	6"	22	RP 2 1/2"	46,7	AP	20420135	268356	COTIZAR	20460082	265551	COTIZAR
XIRO SPI 6.10-60-A1/XI6-22-B1	6"	22	RP 2 1/2"	46,7	AP	20420136	268357	COTIZAR	20460083	265552	COTIZAR
XIRO SPI 6.17	DIAM	KW	DESCARGA	AMP	STOCK	CÓDIGO	REF.	USD NETO	CÓDIGO	REF.	USD NETO
XIRO SPI 6.17-07-A1/XI6-4,0-B1	6"	4	RP 2 1/2"	9,8	S	20420137	268360	1.229	20460084	265553	2.416
XIRO SPI 6.17-08-A1/XI6-5,5-B1	6"	5,5	RP 2 1/2"	12,8	S	20420138	268361	1.334	20460085	265554	2.568
XIRO SPI 6.17-09-A1/XI6-5,5-B1	6"	5,5	RP 2 1/2"	12,8	S	20420139	268362	1.439	20460086	265555	2.649
XIRO SPI 6.17-10-A1/XI6-5,5-B1	6"	5,5	RP 2 1/2"	12,8	S	20420140	268363	1.545	20460087	265556	2.730
XIRO SPI 6.17-11-A1/XI6-7,5-B1	6"	7,5	RP 2 1/2"	16,5	S	20420141	268364	1.650	20460088	265557	2.962
XIRO SPI 6.17-12-A1/XI6-7,5-B1	6"	7,5	RP 2 1/2"	16,5	S	20420060	267755	1.755	20460089	265558	3.038
XIRO SPI 6.17-13-A1/XI6-7,5-B1	6"	7,5	RP 2 1/2"	16,5	S	20420061	267756	1.861	20460090	265559	3.119
XIRO SPI 6.17-14-A1/XI6-7,5-B1	6"	7,5	RP 2 1/2"	16,5	AP	20420062	267757	1.966	20460091	265560	3.200
XIRO SPI 6.17-15-A1/XI6-9,3-B1	6"	9,3	RP 2 1/2"	20,2	AP	20420142	268368	2.071	20460092	265561	3.362
XIRO SPI 6.17-16-A1/XI6-9,3-B1	6"	9,3	RP 2 1/2"	20,2	AP	20420143	268370	2.177	20460093	265562	3.442
XIRO SPI 6.17-17-A1/XI6-9,3-B1	6"	9,3	RP 2 1/2"	20,2	AP	20420144	268371	2.282	20460094	265563	3.518
XIRO SPI 6.17-18-A1/XI6-11-B1	6"	11	RP 2 1/2"	22,8	AP	20420145	268372	2.387	20460095	265564	3.695
XIRO SPI 6.17-19-A1/XI6-11-B1	6"	11	RP 2 1/2"	22,8	AP	20420146	268373	2.492	20460096	265565	3.776
XIRO SPI 6.17-20-A1/XI6-11-B1	6"	11	RP 2 1/2"	22,8	AP	20420147	268374	2.598	20460097	265566	3.857
XIRO SPI 6.17-21-A1/XI6-13-B1	6"	13	RP 2 1/2"	27,6	AP	20420148	268375	2.696	20460098	265567	4.069
XIRO SPI 6.17-22-A1/XI6-13-B1	6"	13	RP 2 1/2"	27,6	AP	20420149	268376	2.801	20460099	265568	4.150
XIRO SPI 6.17-23-A1/XI6-13-B1	6"	13	RP 2 1/2"	27,6	AP	20420150	268377	2.907	20460100	265569	4.231
XIRO SPI 6.17-24-A1/XI6-13-B1	6"	13	RP 2 1/2"	27,6	AP	20420151	268378	3.012	20460101	265570	4.312
XIRO SPI 6.17-25-A1/XI6-15-B1	6"	15	RP 2 1/2"	32,3	AP	20420152	268380	3.117	20460102	265571	4.913
XIRO SPI 6.17-26-A1/XI6-15-B1	6"	15	RP 2 1/2"	32,3	AP	20420153	268381	3.223	20460103	265572	5.002
XIRO SPI 6.17-27-A1/XI6-15-B1	6"	15	RP 2 1/2"	32,3	AP	20420154	268382	3.328	20460104	265573	5.084
XIRO SPI 6.17-28-A1/XI6-15-B1	6"	15	RP 2 1/2"	32,3	AP	20420155	268383	3.433	20460105	265574	5.172
XIRO SPI 6.17-29-A1/XI6-18,5-B1	6"	18,5	RP 2 1/2"	40,2	AP	20420156	268384	3.539	20460106	265575	5.465
XIRO SPI 6.17-30-A1/XI6-18,5-B1	6"	18,5	RP 2 1/2"	40,2	AP	20420157	268385	3.644	20460107	265576	5.547
XIRO SPI 6.17-31-A1/XI6-18,5-B1	6"	18,5	RP 2 1/2"	40,2	AP	20420158	268386	3.749	20460108	265577	5.636
XIRO SPI 6.17-32-A1/XI6-18,5-B1	6"	18,5	RP 2 1/2"	40,2	AP	20420159	268387	3.855	20460109	265578	5.724
XIRO SPI 6.17-33-A1/XI6-18,5-B1	6"	18,5	RP 2 1/2"	40,2	AP	20420160	268388	3.960	20460110	265579	5.812
XIRO SPI 6.17-34-A1/XI6-18,5-B1	6"	18,5	RP 2 1/2"	40,2	AP	20420161	268390	4.065	20460111	265580	5.895
XIRO SPI 6.17-35-A1/XI6-22-B1	6"	22	RP 2 1/2"	46,7	AP	20420162	268391	4.170	20460112	265581	6.215
XIRO SPI 6.17-36-A1/XI6-22-B1	6"	22	RP 2 1/2"	46,7	AP	20420163	268392	4.276	20460113	265582	6.303
XIRO SPI 6.17-37-A1/XI6-22-B1	6"	22	RP 2 1/2"	46,7	AP	20420164	268393	4.381	20460114	265583	6.385
XIRO SPI 6.17-38-A1/XI6-22-B1	6"	22	RP 2 1/2"	46,7	AP	20420165	268394	4.479	20460115	265584	6.468
XIRO SPI 6.17-39-A1/XI6-22-B1	6"	22	RP 2 1/2"	46,7	AP	20420166	268395	4.585	20460116	265585	6.556
XIRO SPI 6.17-40-A1/XI6-22-B1	6"	22	RP 2 1/2"	46,7	AP	20420167	268396	4.690	20460117	265586	6.645
XIRO SPI 6.17-41-A1/XI6-22-B1	6"	22	RP 2 1/2"	46,7	AP	20420168	268397	8.165	20460118	265587	9.506
XIRO SPI 6.17-42-A1/XI6-26,5-B1	6"	26,5	RP 2 1/2"	54,9	AP	20420169	268398	8.327	20460119	265588	9.914



SERIE XIRO SPI (PARTE HIDRÁULICA SIN MOTOR)

EJE LIBRE

CON MOTOR

XIRO SPI 6.17	DIAM	KW	DESCARGA	AMP	STOCK	CÓDIGO	REF.	USD NETO	CÓDIGO	REF.	USD NETO
XIRO SPI 6.17-43-A1/XI6-26,5-B1	6"	26,5	RP 2 1/2 "	54,9	AP	20420170	268400	8.495	20460120	265589	10.052
XIRO SPI 6.17-44-A1/XI6-26,5-B1	6"	26,5	RP 2 1/2 "	54,9	AP	20420171	268401	8.657	20460121	265590	10.184
XIRO SPI 6.17-45-A1/XI6-26,5-B1	6"	26,5	RP 2 1/2 "	54,9	AP	20420172	268402	8.818	20460122	265591	10.322
XIRO SPI 6.17-46-A1/XI6-26,5-B1	6"	26,5	RP 2 1/2 "	54,9	AP	20420173	268403	8.987	20460123	265592	10.455
XIRO SPI 6.17-47-A1/XI6-26,5-B1	6"	26,5	RP 2 1/2 "	54,9	AP	20420174	268404	9.148	20460124	265593	10.592
XIRO SPI 6.17-48-A1/XI6-26,5-B1	6"	26,5	RP 2 1/2 "	54,9	AP	20420175	268405	9.310	20460125	265594	10.725
XIRO SPI 6.17-49-A1/XI6-30-B1	6"	30	RP 2 1/2 "	62,1	AP	20420176	268406	9.478	20460126	265595	10.940
XIRO SPI 6.17-50-A1/XI6-30-B1	6"	30	RP 2 1/2 "	62,1	AP	20420177	268407	9.640	20460127	265596	11.078
XIRO SPI 6.17-51-A1/XI6-30-B1	6"	30	RP 2 1/2 "	62,1	AP	20420178	268408	9.801	20460128	265597	11.210
XIRO SPI 6.17-52-A1/XI6-30-B1	6"	30	RP 2 1/2 "	62,1	AP	20420179	268410	9.970	20460129	265598	11.348
XIRO SPI 6.17-53-A1/XI6-30-B1	6"	30	RP 2 1/2 "	62,1	AP	20420180	268411	10.131	20460130	265599	11.480
XIRO SPI 6.17-54-A1/XI6-30-B1	6"	30	RP 2 1/2 "	62,1	AP	20420181	268412	COTIZAR	20460131	265600	COTIZAR
XIRO SPI 6.17-55-A1/XI6-30-B1	6"	30	RP 2 1/2 "	62,1	AP	20420182	268413	COTIZAR	20460132	265601	COTIZAR
XIRO SPI 6.17-56-A1/XI6-30-B1	6"	30	RP 2 1/2 "	62,1	AP	20420183	268414	COTIZAR	20460133	265602	COTIZAR
XIRO SPI 6.17-57-A1/XI6-37-B1	6"	37	RP 2 1/2 "	76,7	AP	20420184	268415	COTIZAR	20460134	265603	COTIZAR
XIRO SPI 6.17-58-A1/XI6-37-B1	6"	37	RP 2 1/2 "	76,7	AP	20420185	268416	COTIZAR	20460135	265604	COTIZAR
XIRO SPI 6.17-59-A1/XI6-37-B1	6"	37	RP 2 1/2 "	76,7	AP	20420186	268417	COTIZAR	20460136	265605	COTIZAR
XIRO SPI 6.17-60-A1/XI6-37-B1	6"	37	RP 2 1/2 "	76,7	AP	20420187	268418	COTIZAR	20460137	265606	COTIZAR
XIRO SPI 6.30	DIAM	KW	DESCARGA	AMP	STOCK	CÓDIGO	REF.	USD NETO	CÓDIGO	REF.	USD NETO
XIRO SPI 6.30-04-A1/XI6-4,0-B1	6"	4	RP 3"	9,8	S	20420188	268420	962	20460138	265607	2.416
XIRO SPI 6.30-05-A1/XI6-5,5-B1	6"	5,5	RP 3"	12,8	S	20420189	268421	1.088	20460139	265608	2.603
XIRO SPI 6.30-06-A1/XI6-5,5-B1	6"	5,5	RP 3"	12,8	S	20420190	268422	1.215	20460140	265609	2.708
XIRO SPI 6.30-07-A1/XI6-7,5-B1	6"	7,5	RP 3"	16,5	S	20420191	268423	1.348	20460141	265610	2.978
XIRO SPI 6.30-08-A1/XI6-7,5-B1	6"	7,5	RP 3"	16,5	S	20420192	268424	1.474	20460016	265611	3.083
XIRO SPI 6.30-09-A1/XI6-9,3-B1	6"	9,3	RP 3"	20,2	S	20420193	268425	1.594	20460017	265612	3.276
XIRO SPI 6.30-10-A1/XI6-9,3-B1	6"	9,3	RP 3"	20,2	S	20420063	267758	1.727	20460142	265613	3.380
XIRO SPI 6.30-11-A1/XI6-9,3-B1	6"	9,3	RP 3"	20,2	S	20420064	267759	1.854	20460143	265614	3.485
XIRO SPI 6.30-12-A1/XI6-11-B1	6"	11	RP 3"	22,8	S	20420065	267760	1.980	20460144	265615	3.700
XIRO SPI 6.30-13-A1/XI6-11-B1	6"	11	RP 3"	22,8	S	20420066	267761	2.113	20460145	265616	3.805
XIRO SPI 6.30-14-A1/XI6-13-B1	6"	13	RP 3"	27,6	AP	20420067	267762	2.240	20460146	265617	4.064
XIRO SPI 6.30-15-A1/XI6-13-B1	6"	13	RP 3"	27,6	AP	20420194	268432	2.366	20460147	265618	4.169
XIRO SPI 6.30-16-A1/XI6-15-B1	6"	15	RP 3"	32,3	AP	20420195	268433	2.492	20460148	265619	4.395
XIRO SPI 6.30-17-A1/XI6-15-B1	6"	15	RP 3"	32,3	AP	20420196	268434	2.619	20460149	265620	4.500
XIRO SPI 6.30-18-A1/XI6-18,5-B1	6"	18,5	RP 3"	40,2	AP	20420197	268435	2.752	20460150	265621	4.814
XIRO SPI 6.30-19-A1/XI6-18,5-B1	6"	18,5	RP 3"	40,2	AP	20420198	268436	2.879	20460151	265622	4.919
XIRO SPI 6.30-20-A1/XI6-18,5-B1	6"	18,5	RP 3"	40,2	AP	20420199	268437	3.005	20460152	265623	5.024
XIRO SPI 6.30-21-A1/XI6-18,5-B1	6"	18,5	RP 3"	40,2	AP	20420200	268438	3.138	20460153	265624	5.128
XIRO SPI 6.30-22-A1/XI6-22-B1	6"	22	RP 3"	46,7	AP	20420201	268440	3.258	20460154	265625	5.459
XIRO SPI 6.30-23-A1/XI6-22-B1	6"	22	RP 3"	46,7	AP	20420202	268441	3.384	20460155	265626	5.569
XIRO SPI 6.30-24-A1/XI6-22-B1	6"	22	RP 3"	46,7	AP	20420203	268442	3.518	20460156	265627	5.674
XIRO SPI 6.30-25-A1/XI6-22-B1	6"	22	RP 3"	46,7	AP	20420204	268443	3.644	20460157	265628	5.779
XIRO SPI 6.30-26-A1/XI6-22-B1	6"	22	RP 3"	46,7	AP	20420205	268444	3.770	20460158	265629	5.884
XIRO SPI 6.30-27-A1/XI6-26,5-B1	6"	26,5	RP 3"	54,9	AP	20420206	268445	3.904	20460159	265630	6.264
XIRO SPI 6.30-28-A1/XI6-26,5-B1	6"	26,5	RP 3"	54,9	AP	20420207	268446	4.023	20460160	265631	6.363
XIRO SPI 6.30-29-A1/XI6-26,5-B1	6"	26,5	RP 3"	54,9	AP	20420208	268447	4.156	20460161	265632	6.474
XIRO SPI 6.30-30-A1/XI6-26,5-B1	6"	26,5	RP 3"	54,9	AP	20420209	268448	4.283	20460162	265633	6.578





SERIE XIRO SPI (PARTE HIDRÁULICA SIN MOTOR)						EJE LIBRE			CON MOTOR		
XIRO SPI 6.30	DIAM	KW	DESCARGA	AMP	STOCK	CÓDIGO	REF.	USD NETO	CÓDIGO	REF.	USD NETO
XIRO SPI 6.30-31-A1/XI6-30-B1	6"	30	RP 3"	62,1	AP	20420210	268450	4.409	20460163	265634	6.766
XIRO SPI 6.30-32-A1/XI6-30-B1	6"	30	RP 3"	62,1	AP	20420211	268451	4.543	20460164	265635	6.871
XIRO SPI 6.30-33-A1/XI6-30-B1	6"	30	RP 3"	62,1	AP	20420212	268452	4.669	20460165	265636	6.975
XIRO SPI 6.30-34-A1/XI6-30-B1	6"	30	RP 3"	62,1	AP	20420213	268453	4.788	20460166	265637	7.075
XIRO SPI 6.30-35-A1/XI6-30-B1	6"	30	RP 3"	62,1	AP	20420214	268454	4.922	20460167	265638	7.185
XIRO SPI 6.30-36-A1/XI6-30-B1	6"	30	RP 3"	62,1	AP	20420215	268455	9.324	20460168	265639	10.819
XIRO SPI 6.30-37-A1/XI6-30-B1	6"	30	RP 3"	62,1	AP	20420216	268456	9.506	20460169	265640	10.967
XIRO SPI 6.30-38-A1/XI6-30-B1	6"	30	RP 3"	62,1	AP	20420217	268457	9.689	20460170	265641	11.116
XIRO SPI 6.30-39-A1/XI6-37-B1	6"	37	RP 3"	76,7	AP	20420218	268458	9.864	20460171	265642	11.579
XIRO SPI 6.30-40-A1/XI6-37-B1	6"	37	RP 3"	76,7	AP	20420219	268460	10.047	20460172	265643	11.728
XIRO SPI 6.30-41-A1/XI6-37-B1	6"	37	RP 3"	76,7	AP	20420220	268461	10.194	20460173	265644	11.855
XIRO SPI 6.30-42-A1/XI6-37-B1	6"	37	RP 3"	76,7	AP	20420221	268462	10.370	20460174	265645	11.998
XIRO SPI 6.30-43-A1/XI7-45-B1	6"	45	RP 3"	87,8	AP	20420222	268463	10.524	20460175	265646	12.688
XIRO SPI 6.30-44-A1/XI7-45-B1	6"	45	RP 3"	87,8	AP	20420223	268464	11.290	20460176	265647	13.322
XIRO SPI 6.30-45-A1/XI7-45-B1	6"	45	RP 3"	87,8	AP	20420224	268465	10.883	20460177	265648	12.985
XIRO SPI 6.30-46-A1/XI7-45-B1	6"	45	RP 3"	87,8	AP	20420225	268466	11.149	20460178	265649	13.206
XIRO SPI 6.30-47-A1/XI7-45-B1	6"	45	RP 3"	87,8	AP	20420226	268467	11.360	20460179	265650	13.382
XIRO SPI 6.30-48-A1/XI7-45-B1	6"	45	RP 3"	87,8	AP	20420227	268468	11.599	20460180	265651	13.575
XIRO SPI 6.30-49-A1/XI7-45-B1	6"	45	RP 3"	87,8	AP	20420228	268470	11.809	20460181	265652	13.752
XIRO SPI 6.30-50-A1/XI7-45-B1	6"	45	RP 3"	87,8	AP	20420229	268471	COTIZAR	20460182	265653	COTIZAR
XIRO SPI 6.30-51-A1/XI7-45-B1	6"	45	RP 3"	87,8	AP	20420230	268472	COTIZAR	20460183	265654	COTIZAR
XIRO SPI 6.30-52-A1/XI7-52-B1	6"	52	RP 3"	102,7	AP	20420231	268473	COTIZAR	20460184	265655	COTIZAR
XIRO SPI 6.30-53-A1/XI7-52-B1	6"	52	RP 3"	102,7	AP	20420232	268474	COTIZAR	20460185	265656	COTIZAR
XIRO SPI 6.30-54-A1/XI7-52-B1	6"	52	RP 3"	102,7	AP	20420233	268475	COTIZAR	20460186	265657	COTIZAR
XIRO SPI 6.45	DIAM	KW	DESCARGA	AMP	STOCK	CÓDIGO	REF.	USD NETO	CÓDIGO	REF.	USD NETO
XIRO SPI 6.45-03-A1/XI6-5,5-B1	6"	5,5	RP 4"	12,8	S	20420234	268480	948	20460018	265658	2.487
XIRO SPI 6.45-04-A1/XI6-7,5-B1	6"	7,5	RP 4"	16,5	S	20420235	268481	1.116	20460019	265659	2.790
XIRO SPI 6.45-05-A1/XI6-7,5-B1	6"	7,5	RP 4"	16,5	S	20420236	268482	1.285	20460187	265660	2.928
XIRO SPI 6.45-06-A1/XI6-9,3-B1	6"	9,3	RP 4"	20,2	S	20420237	268483	1.453	20460188	265661	3.160
XIRO SPI 6.45-07-A1/XI6-11-B1	6"	11	RP 4"	22,8	S	20420238	268484	1.629	20460020	265662	3.408
XIRO SPI 6.45-08-A1/XI6-13-B1	6"	13	RP 4"	27,6	S	20420239	268485	1.797	20460189	265663	3.700
XIRO SPI 6.45-09-A1/XI6-15-B1	6"	15	RP 4"	32,3	S	20420068	267763	1.966	20460190	265664	3.959
XIRO SPI 6.45-10-A1/XI6-18,5-B1	6"	18,5	RP 4"	40,2	S	20420069	267764	2.127	20460191	265665	4.301
XIRO SPI 6.45-11-A1/XI6-18,5-B1	6"	18,5	RP 4"	40,2	S	20420070	267765	2.296	20460192	265666	4.439
XIRO SPI 6.45-12-A1/XI6-22-B1	6"	22	RP 4"	46,7	AP	20420240	268490	2.471	20460193	265667	4.809
XIRO SPI 6.45-13-A1/XI6-22-B1	6"	22	RP 4"	46,7	AP	20420241	268491	2.640	20460194	265668	4.952
XIRO SPI 6.45-14-A1/XI6-22-B1	6"	22	RP 4"	46,7	AP	20420242	268492	2.808	20460195	265669	5.090
XIRO SPI 6.45-15-A1/XI6-26,5-B1	6"	26,5	RP 4"	54,9	AP	20420243	268493	2.977	20460196	265670	5.503
XIRO SPI 6.45-16-A1/XI6-26,5-B1	6"	26,5	RP 4"	54,9	AP	20420244	268494	3.145	20460197	265671	5.641
XIRO SPI 6.45-17-A1/XI6-30-B1	6"	30	RP 4"	62,1	AP	20420245	268495	3.314	20460198	265672	5.856
XIRO SPI 6.45-18-A1/XI6-30-B1	6"	30	RP 4"	62,1	AP	20420246	268496	3.482	20460199	265673	5.999
XIRO SPI 6.45-19-A1/XI6-37-B1	6"	37	RP 4"	76,7	AP	20420247	268497	3.651	20460200	265674	6.457
XIRO SPI 6.45-20-A1/XI6-37-B1	6"	37	RP 4"	76,7	AP	20420248	268498	3.819	20460201	265675	6.595
XIRO SPI 6.45-21-A1/XI6-37-B1	6"	37	RP 4"	76,7	AP	20420249	268500	3.988	20460202	265676	6.733
XIRO SPI 6.45-22-A1/XI6-37-B1	6"	37	RP 4"	76,7	AP	20420250	268501	4.156	20460203	265677	6.876
XIRO SPI 6.45-23-A1/XI6-37-B1	6"	37	RP 4"	76,7	AP	20420251	268502	4.332	20460204	265678	7.014
XIRO SPI 6.45-24-A1/XI7-45-B1	6"	45	RP 4"	87,8	AP	20420252	268503	4.493	20460205	265679	7.714
XIRO SPI 6.45-25-A1/XI7-45-B1	6"	45	RP 4"	87,8	AP	20420253	268504	4.662	20460206	265680	7.858
XIRO SPI 6.45-26-A1/XI7-45-B1	6"	45	RP 4"	87,8	AP	20420254	268505	4.830	20460207	265681	7.995
XIRO SPI 6.45-27-A1/XI7-45-B1	6"	45	RP 4"	87,8	AP	20420255	268506	4.999	20460208	265682	8.139
XIRO SPI 6.45-28-A1/XI7-45-B1	6"	45	RP 4"	87,8	AP	20420256	268507	5.174	20460209	265683	8.277
XIRO SPI 6.45-29-A1/XI7-45-B1	6"	45	RP 4"	87,8	AP	20420257	268508	5.343	20460210	265684	8.415

SERIE XIRO SPI (PARTE HIDRÁULICA SIN MOTOR)

EJE LIBRE

CON MOTOR

XIRO SPI 6.45

XIRO SPI 6.45	DIAM	KW	DESCARGA	AMP	STOCK	CÓDIGO	REF.	USD NETO	CÓDIGO	REF.	USD NETO
XIRO SPI 6.45-30-A1/XI7-45-B1	6"	45	RP 4"	87,8	AP	20420258	268510	5.511	20460211	265685	8.558
XIRO SPI 6.45-31-A1/XI7-55-B1	6"	55	RP 4"	109,8	AP	20420259	268511	5.673	20460212	265686	9.120
XIRO SPI 6.45-32-A1/XI7-55-B1	6"	55	RP 4"	109,8	AP	20420260	268512	5.841	20460213	265687	9.258
XIRO SPI 6.45-33-A1/XI7-55-B1	6"	55	RP 4"	109,8	AP	20420261	268513	6.017	20460214	265688	9.402

XIRO SPI 6.60

XIRO SPI 6.60	DIAM	KW	DESCARGA	AMP	STOCK	CÓDIGO	REF.	USD NETO	CÓDIGO	REF.	USD NETO
XIRO SPI 6.60-02-A1/XI6-4-B1	6"	4	RP 4"	9,8	S	20420262	268515	779	20460215	265689	2.267
XIRO SPI 6.60-03-A1/XI6-5,5-B1	6"	5,5	RP 4"	12,8	S	20420263	268516	948	20460216	265690	2.487
XIRO SPI 6.60-04-A1/XI6-7,5-B1	6"	7,5	RP 4"	16,5	S	20420264	268517	1.116	20460021	265691	2.790
XIRO SPI 6.60-05-A1/XI6-9,3-B1	6"	9,3	RP 4"	20,2	S	20420265	268518	1.285	20460217	265692	3.022
XIRO SPI 6.60-06-A1/XI6-11-B1	6"	11	RP 4"	22,8	S	20420266	268519	1.453	20460022	265693	3.265
XIRO SPI 6.60-07-A1/XI6-13-B1	6"	13	RP 4"	27,6	S	20420267	268520	1.622	20460023	265694	3.551
XIRO SPI 6.60-08-A1/XI6-15-B1	6"	15	RP 4"	32,3	S	20420268	268521	1.790	20460024	265695	3.816
XIRO SPI 6.60-09-A1/XI6-18,5-B1	6"	18,5	RP 4"	40,2	S	20420071	267766	1.959	20460218	265696	4.163
XIRO SPI 6.60-10-A1/XI6-18,5-B1	6"	18,5	RP 4"	40,2	S	20420072	267767	2.127	20460219	265697	4.301
XIRO SPI 6.60-11-A1/XI6-22-B1	6"	22	RP 4"	46,7	AP	20200435	267768	2.296	20460025	265698	4.671

XIRO SPI 6.60-12-A1/XI6-22-B1	6"	22	RP 4"	46,7	AP	20420269	268530	2.471	20460220	265699	4.809
XIRO SPI 6.60-13-A1/XI6-26,5-B1	6"	26,5	RP 4"	54,9	AP	20420270	268531	2.640	20460221	265700	5.222
XIRO SPI 6.60-14-A1/XI6-26,5-B1	6"	26,5	RP 4"	54,9	AP	20420271	268532	2.801	20460222	265701	5.354
XIRO SPI 6.60-15-A1/XI6-30-B1	6"	30	RP 4"	62,1	AP	20420272	268533	2.970	20460223	265702	5.575
XIRO SPI 6.60-16-A1/XI6-30-B1	6"	30	RP 4"	62,1	AP	20420273	268534	3.138	20460224	265703	5.718
XIRO SPI 6.60-17-A1/XI6-30-B1	6"	30	RP 4"	62,1	AP	20420274	268535	3.314	20460225	265704	5.856
XIRO SPI 6.60-18-A1/XI6-37-B1	6"	37	RP 4"	76,7	AP	20420275	268536	3.482	20460226	265705	6.314
XIRO SPI 6.60-19-A1/XI6-37-B1	6"	37	RP 4"	76,7	AP	20420276	268537	3.651	20460227	265706	6.457
XIRO SPI 6.60-20-A1/XI6-37-B1	6"	37	RP 4"	76,7	AP	20420277	268538	3.819	20460228	265707	6.595
XIRO SPI 6.60-21-A1/XI6-37-B1	6"	37	RP 4"	76,7	AP	20420278	268539	3.981	20460229	265708	6.733
XIRO SPI 6.60-22-A1/XI7-45-B1	6"	45	RP 4"	87,8	AP	20420279	268540	4.156	20460230	265709	7.439
XIRO SPI 6.60-23-A1/XI7-45-B1	6"	45	RP 4"	87,8	AP	20420280	268541	4.325	20460231	265710	7.576
XIRO SPI 6.60-24-A1/XI7-45-B1	6"	45	RP 4"	87,8	AP	20420281	268542	4.493	20460232	265711	7.714
XIRO SPI 6.60-25-A1/XI7-52-B1	6"	52	RP 4"	102,7	AP	20420282	268543	4.662	20460233	265712	8.139
XIRO SPI 6.60-26-A1/XI7-52-B1	6"	52	RP 4"	102,7	AP	20420283	268544	4.830	20460234	265713	8.277
XIRO SPI 6.60-27-A1/XI7-52-B1	6"	52	RP 4"	102,7	AP	20420284	268545	4.999	20460235	265714	8.415
XIRO SPI 6.60-28-A1/XI7-52-B1	6"	52	RP 4"	102,7	AP	20420285	268546	5.167	20460236	265715	8.552
XIRO SPI 6.60-29-A1/XI7-55-B1	6"	55	RP 4"	109,8	AP	20420286	268547	5.336	20460237	265716	8.839
XIRO SPI 6.60-30-A1/XI7-55-B1	6"	55	RP 4"	109,8	AP	20420287	268548	5.504	20460238	265717	8.982

XIRO SPI 7.75

XIRO SPI 7.75	DIAM	KW	DESCARGA	AMP	STOCK	CÓDIGO	REF.	USD NETO	CÓDIGO	REF.	USD NETO
XIRO SPI 7.75-01-A1/XI6-4-B1	7"	4	RP 5"	9,8	S	20420288	268550	1.966	20460239	265718	3.243
XIRO SPI 7.75-02-A1/XI6-7,5-B1	7"	7,5	RP 5"	16,5	S	20420289	268551	2.191	20460240	265719	3.678
XIRO SPI 7.75-03-A1/XI6-11-B1	7"	11	RP 5"	22,8	S	20420290	268552	2.443	20460026	265720	4.081
XIRO SPI 7.75-04-A1/XI6-15-B1	7"	15	RP 5"	32,3	S	20420291	268553	2.717	20460241	265721	4.582
XIRO SPI 7.75-05-A1/XI6-18,5-B1	7"	18,5	RP 5"	40,2	S	20420292	268554	3.012	20460242	265722	5.029
XIRO SPI 7.75-06-A1/XI6-22-B1	7"	22	RP 5"	46,7	S	20420293	268555	3.286	20460027	265723	5.487
XIRO SPI 7.75-07-A1/XI6-26,5-B1	7"	26,5	RP 5"	54,9	S	20420073	267769	3.560	20460243	265724	5.983
XIRO SPI 7.75-08-A1/XI6-30-B1	7"	30	RP 5"	62,1	S	20420074	267770	3.840	20460244	265725	6.292
XIRO SPI 7.75-09-A1/XI6-37-B1	7"	37	RP 5"	76,7	AP	20420075	267771	4.107	20460245	265726	6.832
XIRO SPI 7.75-10-A1/XI6-37-B1	7"	37	RP 5"	76,7	AP	20420294	268559	4.402	20460246	265727	7.080
XIRO SPI 7.75-11-A1/XI7-45-B1	7"	45	RP 5"	87,8	AP	20420295	268560	4.683	20460247	265728	7.869





## SERIE XIRO SPI (PARTE HIDRÁULICA SIN MOTOR)

## EJE LIBRE

## CON MOTOR

XIRO SPI 7.75	DIAM	KW	DESCARGA	AMP	STOCK	CÓDIGO	REF.	USD NETO	CÓDIGO	REF.	USD NETO
XIRO SPI 7.75-12-A1/XI7-45-B1	7"	45	RP 5"	87,8	AP	20420296	268564	4.957	20460248	265729	8.100
XIRO SPI 7.75-13-A1/XI7-52-B1	7"	52	RP 5"	102,7	AP	20420297	268565	5.231	20460249	265730	8.608
XIRO SPI 7.75-14-A1/XI7-52-B1	7"	52	RP 5"	102,7	AP	20420298	268566	5.497	20460250	265731	8.828
XIRO SPI 7.75-15-A1/XI7-55-B1	7"	55	RP 5"	109,8	AP	20420299	268567	5.771	20460251	265732	9.203
XIRO SPI 7.75-16-A1/XI8-60-B1	7"	60	RP 5"	115,7	AP	20420300	268568	6.052	20460252	265733	10.212
XIRO SPI 7.75-17-A1/XI8-67-B1	7"	67	RP 5"	129,3	AP	20420301	268569	6.326	20460253	265734	10.747
XIRO SPI 7.75-18-A1/XI8-67-B1	7"	67	RP 5"	129,3	AP	20420302	268570	6.600	20460254	265735	10.978
XIRO SPI 7.75-19-A1/XI8-67-B1	7"	67	RP 5"	129,3	AP	20420303	268571	6.867	20460255	265736	11.199
XIRO SPI 7.75-20-A1/XI8-75-B1	7"	75	RP 5"	144,7	AP	20420304	268572	7.140	20460256	265737	11.734
XIRO SPI 7.75-21-A1/XI8-75-B1	7"	75	RP 5"	144,7	AP	20420305	268573	7.421	20460257	265738	11.960
XIRO SPI 7.75-22-A1/XI8-81-B1	7"	81	RP 5"	156,3	AP	20420306	268574	7.695	20460258	265739	12.445

XIRO SPI 7.95	DIAM	KW	DESCARGA	AMP	STOCK	CÓDIGO	REF.	USD NETO	CÓDIGO	REF.	USD NETO
XIRO SPI 7.95-01-A1/XI6-5,5-B1	7"	5,5	RP 5"	12,8	S	20420307	268576	2.078	20460259	265740	3.414
XIRO SPI 7.95-02-A1/XI6-11-B1	7"	11	RP 5"	22,8	S	20420308	268577	2.387	20460260	265741	4.031
XIRO SPI 7.95-03-A1/XI6-15-B1	7"	15	RP 5"	32,3	S	20420309	268578	2.696	20460261	265742	4.566
XIRO SPI 7.95-04-A1/XI6-22-B1	7"	22	RP 5"	46,7	S	20420310	268579	2.998	20460262	265743	5.250
XIRO SPI 7.95-05-A1/XI6-30-B1	7"	30	RP 5"	62,1	S	20420311	268580	3.314	20460263	265744	5.856
XIRO SPI 7.95-06-A1/XI6-37-B1	7"	37	RP 5"	76,7	S	20420076	267772	3.623	20460264	265745	6.430
XIRO SPI 7.95-07-A1/XI6-37-B1	7"	37	RP 5"	76,7	S	20420077	267773	3.904	20460265	265746	6.661
XIRO SPI 7.95-08-A1/XI7-45-B1	7"	45	RP 5"	87,8	AP	20420078	267774	4.192	20460266	265747	7.466
XIRO SPI 7.95-09-A1/XI7-45-B1	7"	45	RP 5"	87,8	AP	20420312	268584	4.472	20460267	265748	7.703
XIRO SPI 7.95-10-A1/XI7-55-B1	7"	55	RP 5"	109,8	AP	20420313	268585	4.760	20460268	265749	8.370

XIRO SPI 7.95-11-A1/XI8-60-B1	7"	60	RP 5"	115,7	AP	20420314	268590	5.041	20460269	265750	9.385
XIRO SPI 7.95-12-A1/XI8-67-B1	7"	67	RP 5"	129,3	AP	20420315	268591	5.329	20460270	265751	9.931
XIRO SPI 7.95-13-A1/XI8-75-B1	7"	75	RP 5"	144,7	AP	20420316	268592	5.617	20460271	265752	10.477
XIRO SPI 7.95-14-A1/XI8-75-B1	7"	75	RP 5"	144,7	AP	20420317	268593	5.905	20460272	265753	10.714
XIRO SPI 7.95-15-A1/XI8-81-B1	7"	81	RP 5"	156,3	AP	20420318	268594	6.185	20460273	265754	11.199
XIRO SPI 7.95-16-A1/XI8-92-B1	7"	92	RP 5"	177,5	AP	20420319	268595	6.473	20460274	265755	11.828
XIRO SPI 7.95-17-A1/XI8-92-B1	7"	92	RP 5"	177,5	AP	20420320	268596	6.754	20460275	265756	12.065
XIRO SPI 7.95-18-A1/XC10-110-A1	7"	110	RP 5"	210	AP	20420321	268597	7.042	20460276	265757	14.535
XIRO SPI 7.95-19-A1/XC10-110-A1	7"	110	RP 5"	210	AP	20420322	268598	7.323	20460277	265758	14.766
XIRO SPI 7.95-20-A1/XC10-110-A1	7"	110	RP 5"	210	AP	20420323	268599	7.611	20460278	265759	15.004

XIRO SPI 8.110	DIAM	KW	DESCARGA	AMP	STOCK	CÓDIGO	REF.	USD NETO	CÓDIGO	REF.	USD NETO
XIRO SPI 8.110-01-A1/XI6-7,5-B1	8"	7,5	RP 6"	16,5	S	20420324	268600	2.914	20460279	265760	4.274
XIRO SPI 8.110-02-A1/XI6-15-B1	8"	15	RP 6"	32,3	S	20420325	268601	3.314	20460280	265761	5.079
XIRO SPI 8.110-03-A1/XI6-22-B1	8"	22	RP 6"	46,7	S	20420326	268602	3.714	20460281	265762	5.840
XIRO SPI 8.110-04-A1/XI6-30-B1	8"	30	RP 6"	62,1	S	20420327	268603	4.114	20460028	265763	6.518
XIRO SPI 8.110-05-A1/XI6-37-B1	8"	37	RP 6"	76,7	S	20420079	267775	4.514	20460282	265764	7.168
XIRO SPI 8.110-06-A1/XI7-45-B1	8"	45	RP 6"	87,8	S	20420080	267776	4.915	20460283	265765	8.062
XIRO SPI 8.110-07-A1/XI7-52-B1	8"	52	RP 6"	102,7	AP	20420328	268606	5.315	20460284	265766	8.679
XIRO SPI 8.110-08-A1/XI8-60-B1	8"	60	RP 6"	115,7	AP	20420329	268607	5.715	20460285	265767	9.936
XIRO SPI 8.110-09-A1/XI8-67-B1	8"	67	RP 6"	129,3	AP	20420330	268608	6.115	20460286	265768	10.576
XIRO SPI 8.110-10-A1/XI8-75-B1	8"	75	RP 6"	144,7	AP	20420331	268609	6.515	20460287	265769	11.221
XIRO SPI 8.110-11-A1/XI8-81-B1	8"	81	RP 6"	156,3	AP	20420332	268610	6.916	20460288	265770	11.800

XIRO SPI 8.110-12-A1/XI8-92-B1	8"	92	RP 6"	177,5	AP	20420333	268615	7.316	20460289	265771	12.528
XIRO SPI 8.110-13-A1/XI8-92-B1	8"	92	RP 6"	177,5	AP	20420334	268616	7.716	20460290	265772	12.853
XIRO SPI 8.110-14-A1/XC10-110-A1	8"	110	RP 6"	210	AP	20420335	268617	8.116	20460291	265773	15.417
XIRO SPI 8.110-15-A1/XC10-110-A1	8"	110	RP 6"	210	AP	20420336	268618	8.516	20460292	265774	15.748
XIRO SPI 8.110-16-A1/XC10-129-A1	8"	129	RP 6"	238	AP	20420337	268619	8.924	20460293	265775	17.259
XIRO SPI 8.110-17-A1/XC10-129-A1	8"	129	RP 6"	238	AP	20420338	268620	9.324	20460294	265776	17.595
XIRO SPI 8.110-18-A1/XC10-129-A1	8"	129	RP 6"	238	AP	20420339	268621	9.731	20460295	265777	17.926
XIRO SPI 8.110-19-A1/XC10-147-A1	8"	147	RP 6"	274	AP	20420340	268622	10.131	20460296	265778	19.437
XIRO SPI 8.110-20-A1/XC10-147-A1	8"	147	RP 6"	274	AP	20420341	268623	10.539	20460297	265779	19.767



SERIE XIRO SPI (PARTE HIDRÁULICA SIN MOTOR)

EJE LIBRE

CON MOTOR

XIRO SPI 8.125	DIAM	KW	DESCARGA	AMP	STOCK	CÓDIGO	REF.	USD NETO	CÓDIGO	REF.	USD NETO
XIRO SPI 8.125-01B-A1/XI6-9,3-B1	8"	9,3	RP 6"	20,2	S	20420342	268630	2.914	20460298	265780	4.362
XIRO SPI 8.125-01-A1/XI6-11-B1	8"	11	RP 6"	22,8	S	20420343	268631	2.914	20460299	265781	4.467
XIRO SPI 8.125-02B-A1/XI6-18,5-B	8"	18,5	RP 6"	40,2	S	20420344	268632	3.314	20460300	265782	5.277
XIRO SPI 8.125-02-A1/XI6-22-B1	8"	22	RP 6"	46,7	S	20420345	268633	3.314	20460301	265783	5.509
XIRO SPI 8.125-03B-A1/XI6-30-B1	8"	30	RP 6"	62,1	S	20420346	268634	3.714	20460302	265784	6.192
XIRO SPI 8.125-03-A1/XI6-37-B1	8"	37	RP 6"	76,7	S	20420347	268635	3.714	20460029	265785	6.507
XIRO SPI 8.125-04-A1/XI7-45-B1	8"	45	RP 6"	87,8	S	20420081	267777	4.114	20460303	265786	7.406
XIRO SPI 8.125-05B-A1/XI7-52-B1	8"	52	RP 6"	102,7	S	20420082	267778	4.514	20460304	265787	8.018
XIRO SPI 8.125-05-A1/XI7-55-B1	8"	55	RP 6"	109,8	S	20420348	268638	4.514	20460305	265788	8.166

XIRO SPI 8.125-06-A1/XI8-67-B1	8"	67	RP 6"	129,3	AP	20420349	268640	4.915	20460306	265789	9.589
XIRO SPI 8.125-07-A1/XI8-75-B1	8"	75	RP 6"	144,7	AP	20420350	268641	5.315	20460307	265790	10.229
XIRO SPI 8.125-08-A1/XI8-92-B1	8"	92	RP 6"	177,5	AP	20420351	268642	5.715	20460308	265791	11.205
XIRO SPI 8.125-09-A1/XC10-110-A1	8"	110	RP 6"	210	AP	20420352	268643	6.115	20460309	265792	13.768
XIRO SPI 8.125-10-A1/XC10-110-A1	8"	110	RP 6"	210	AP	20420353	268644	6.515	20460310	265793	14.099
XIRO SPI 8.125-11-A1/XC10-129-A1	8"	129	RP 6"	238	AP	20420354	268645	6.916	20460311	265794	15.605
XIRO SPI 8.125-12-A1/XC10-129-A1	8"	129	RP 6"	238	AP	20420355	268646	7.316	20460312	265795	15.935
XIRO SPI 8.125-13-A1/XC10-147-A1	8"	147	RP 6"	274	AP	20420356	268647	7.716	20460313	265796	17.446

XIRO SPI 8.160	DIAM	KW	DESCARGA	AMP	STOCK	CÓDIGO	REF.	USD NETO	CÓDIGO	REF.	USD NETO
XIRO SPI 8.160-01B-A1/XI6-9,3-B1	8"	9,3	RP 6"	20,2	S	20420357	268650	2.928	20460314	265797	4.373
XIRO SPI 8.160-01-A1/XI6-11-B1	8"	11	RP 6"	22,8	S	20420358	268651	2.928	20460315	265798	4.478
XIRO SPI 8.160-02B-A1/XI6-18,5-B	8"	18,5	RP 6"	40,2	S	20420359	268652	3.335	20460316	265799	5.294
XIRO SPI 8.160-02-A1/XI6-22-B1	8"	22	RP 6"	46,7	S	20420360	268653	3.335	20460317	265800	5.525
XIRO SPI 8.160-03B-A1/XI6-30-B1	8"	30	RP 6"	62,1	S	20420361	268654	3.756	20460318	265801	6.220
XIRO SPI 8.160-03-A1/XI6-37-B1	8"	37	RP 6"	76,7	S	20420362	268655	3.749	20460319	265802	6.540
XIRO SPI 8.160-04-A1/XI7-45-B1	8"	45	RP 6"	87,8	S	20420083	267779	4.156	20460320	265803	7.444
XIRO SPI 8.160-05-A1/XI7-55-B1	8"	55	RP 6"	109,8	AP	20420084	267780	4.571	20460321	265804	8.211
XIRO SPI 8.160-06B-A1/XI8-60-B1	8"	60	RP 6"	115,7	AP	20420085	267781	4.985	20460322	265805	9.330
XIRO SPI 8.160-06-A1/XI8-67-B1	8"	67	RP 6"	129,3	AP	20420363	268659	4.985	20460323	265806	9.644
XIRO SPI 8.160-07B-A1/XI8-75-B1	8"	75	RP 6"	144,7	AP	20420364	268660	5.392	20460324	265807	10.289
XIRO SPI 8.160-07-A1/XI8-81-B1	8"	81	RP 6"	156,3	AP	20420365	268661	5.392	20460325	265808	10.548
XIRO SPI 8.160-08-A1/XI8-92-B1	8"	92	RP 6"	177,5	AP	20420366	268662	5.806	20460326	265809	11.276

XIRO SPI 8.160-09-A1/XC10-110-A1	8"	110	RP 6"	210	AP	20420367	268666	6.221	20460327	265810	13.851
XIRO SPI 8.160-10-A1/XC10-110-A1	8"	110	RP 6"	210	AP	20420368	268667	6.628	20460328	265811	14.193
XIRO SPI 8.160-11-A1/XC10-129-A1	8"	129	RP 6"	238	AP	20420369	268668	7.035	20460329	265812	15.704
XIRO SPI 8.160-12-A1/XC10-147-A1	8"	147	RP 6"	274	AP	20420370	268669	7.449	20460330	265813	17.220
XIRO SPI 8.160-13-A1/XC10-147-A1	8"	147	RP 6"	274	AP	20420371	268670	7.864	20460331	265814	17.567
XIRO SPI 8.160-14-A1/XC10-166-A1	8"	166	RP 6"	309	AP	20420372	268671	COTIZAR	20460332	265815	COTIZAR
XIRO SPI 8.160-15-A1/XC10-185-A1	8"	185	RP 6"	349	AP	20420373	268672	COTIZAR	20460333	265816	COTIZAR
XIRO SPI 8.160-16-A1/XC10-185-A1	8"	185	RP 6"	349	AP	20420374	268673	COTIZAR	20460334	265817	COTIZAR

XIRO SPI 10.210	DIAM	KW	DESCARGA	AMP	STOCK	CÓDIGO	REF.	USD NETO	CÓDIGO	REF.	USD NETO
XIRO SPI 10.210-1B-A1/XI6-15-B1	10"	15	RP 6"	32,3	S	20420375	268680	6.024	20460335	265818	6.187
XIRO SPI 10.210-01-A1/XI6-18,5-B1	10"	18,5	RP 6"	40,2	S	20420376	268681	6.024	20460336	265819	6.360
XIRO SPI 10.210-2B-A1/XI6-30-B1	10"	30	RP 6"	62,1	S	20420377	268682	6.845	20460337	265820	7.423
XIRO SPI 10.210-02-A1/XI6-37-B1	10"	37	RP 6"	76,7	S	20420378	268683	6.845	20460030	265821	7.689
XIRO SPI 10.210-3C-A1/XI7-45-B1	10"	45	RP 6"	87,8	S	20420379	268684	7.604	20460338	265822	10.284
XIRO SPI 10.210-3B-A1/XI7-55-B1	10"	55	RP 6"	109,8	S	20420380	268685	7.604	20460339	265823	10.714
XIRO SPI 10.210-03-A1/XI8-60-B1	10"	60	RP 6"	115,7	S	20420381	268686	7.604	20460340	265824	11.497
XIRO SPI 10.210-4B-A1/XI8-67-B1	10"	67	RP 6"	129,3	S	20420086	267782	8.629	20460341	265825	12.649
XIRO SPI 10.210-04-A1/XI8-75-B1	10"	75	RP 6"	144,7	S	20420087	267783	8.629	20460342	265826	12.958
XIRO SPI 10.210-05-A1/XI8-92-B1	10"	92	RP 6"	177,5	AP	20420088	267784	9.506	20460343	265827	14.331
XIRO SPI 10.210-06-A1/XC10-110-A1	10"	110	RP 6"	210	AP	20420382	268690	10.237	20460344	265828	17.165
XIRO SPI 10.210-07-A1/XC10-129-A1	10"	129	RP 6"	238	AP	20420383	268691	11.114	20460345	265829	19.067
XIRO SPI 10.210-08-A1/XC10-147-A1	10"	147	RP 6"	274	AP	20420384	268692	12.287	20460346	265830	21.212
XIRO SPI 10.210-09-A1/XC10-166-A1	10"	166	RP 6"	309	AP	20420385	268693	13.164	20460347	265831	22.888
XIRO SPI 10.210-10-A1/XC10-185-A1	10"	185	RP 6"	349	AP	20420386	268694	14.625	20460348	265832	24.989



### BOMBA POZO 3"

MARCA: PENTAX (ITALIA)  
 CAMISA EXTERIOR: ACERO INOXIDABLE  
 RODETE: NORYL  
 TEMPERATURA MÁXIMA: 40 °C  
 INCLUYE: MOTOR  
 UNIDAD DE VENTA: UNITARIO

CÓDIGO	REF.	MODELO	HP	V	KG	IMPULSIÓN	NETO
20460000	150061	3S 3-15	0,5	220	3,3	1"	\$ 700.000
20460001	150062	3S 3-23	0,75	220	4,4	1"	\$ 778.000
20460002	150063	3S 3-30	1	220	5,6	1"	\$ 876.000
20460003	150064	3S 3-15	0,5	380	3,3	1"	\$ 685.000
20460004	150065	3S 3-23	0,75	380	4,4	1"	\$ 765.000
20460005	150066	3S 3-30	1	380	5,6	1"	\$ 863.000
20460006	150067	3S 3-45	1,5	380	7,6	1"	\$ 975.000

MODELO	M3/H L/MIN	0,3	0,6	0,9	1,2	1,8	2,4	2,7
		5	10	15	20	30	40	45
3S 3-15	M.C.A.	46	42	39	36	28	15	7
3S 3-23		70	66	61	55	43	24	13
3S 3-30		92	86	80	73	57	33	17
3S 3-45		128	119	112	103	75	47	28



### PARTE HIDRÁULICA 4" RODETE FLOTANTE

MARCA: SUBTECK (ITALIA)  
 CUERPO: ACERO INOXIDABLE  
 IMPULSOR: NORYL  
 DESCARGA Y SOPORTE ASPIRACIÓN LATÓN  
 UNIDAD DE VENTA: UNITARIO

CÓDIGO	REF.	MODELO	HP	KG	IMPULSIÓN	NETO
20440055	264162	SF 46-10	1	4,3	1 1/4"	\$ 238.000
20440056	264164	SF 46-15	1,5	5,4	1 1/4"	\$ 292.000
20440057	264166	SF 46-21	2	6,7	1 1/4"	\$ 357.500
20440058	264168	SF 46-31	3	8,9	1 1/4"	\$ 467.000
20440059	264170	SF 46-42	4	11,7	1 1/4"	\$ 596.500

MODELO	M3/H L/MIN	0	0,9	1,2	1,8	2,4	3	3,3	3,6	3,9	4,2	4,5	4,8	5,4	6
		0	15	20	30	40	50	55	60	65	70	75	80	90	100
SF 46/10	M.C.A.	58,9	55,5	54,2	51,3	47,8	43,7	41,5	39,1	36,6	34	31,3	28,4	22,2	15,3
SF 46/15		88,3	83,3	81,3	76,9	71,7	65,6	62,2	58,7	54,9	51	46,9	42,6	33,3	22,9
SF 46/21		124	117	114	108	100	91,9	87,1	82,2	76,9	71,4	65,7	59,6	46,6	32,1
SF 46/31		183	172	168	159	148	136	129	121	114	105	96,9	88	68,8	47,4
SF 46/42		247	233	228	215	201	184	174	164	154	143	131	119	93,2	64,2

CÓDIGO	REF.	MODELO	HP	KG	IMPULSIÓN	NETO
20440060	264178	SF 54-10	1,5	4,5	1 1/4"	\$ 234.000
20440061	264180	SF 54-14	2	5,5	1 1/4"	\$ 276.000
20440062	264182	SF 54-21	3	7	1 1/4"	\$ 350.000
20440063	264184	SF 54-29	4	9	1 1/4"	\$ 433.000
20440064	264186	SF 54-38	5,5	12	1 1/4"	\$ 537.500

MODELO	M3/H L/MIN	0	1,2	1,8	2,4	3	3,6	4,2	4,8	5,4	6	6,6	7,2	7,8	8,1
		0	20	30	40	50	60	70	80	90	100	110	120	130	135
SF 54/11	M.C.A.	67,7	64	61,6	59,1	56,3	53,2	49,8	46	41,7	36,9	31,5	25,6	18,7	14,6
SF 54/15		92,3	87,3	84,1	80,5	76,7	72,5	67,9	62,7	56,8	50,3	42,9	34,8	25,5	19,9
SF 54/22		135	128	123	118	113	106	99,6	92	83,4	73,7	63	51,1	37,4	29,2
SF 54/30		185	175	168	161	153	145	136	125	114	101	85,9	69,7	51	39,9
SF 54/40		246	233	224	215	205	193	181	167	152	134	115	92,9	68	53,1



### PARTE HIDRÁULICA 4"

MARCA: PENTAX (ITALIA)  
 CUERPO: ACERO INOXIDABLE  
 IMPULSOR: POLICARBONATO  
 TEMPERATURA MÁXIMA: 35°C  
 UNIDAD DE VENTA: UNITARIO

CÓDIGO	REF.	MODELO	HP	KG	IMPULSIÓN	NETO
20440002	152316	4S 25 / 13A	0,5	3,7	1 1/4"	\$ 142.000
20440003	152317	4S 25 / 19A	0,75	4,7	1 1/4"	\$ 177.000
20440004	152318	4S 25 / 26A	1	5,8	1 1/4"	\$ 223.000
20440005	152319	4S 25 / 38A	1,5	8,2	1 1/4"	\$ 322.500

MODELO	M3/H L/MIN	0	0,3	0,6	0,9	1,2	1,5
		0	5	10	15	20	25
4S 25/13A	M.C.A.	86	78	70	56	42	23
4S 25/19A		126	118	105	86	60	30
4S 25/26A		173	160	141	117	81	39
4S 25/38A		253	234	208	169	117	52

CÓDIGO	REF.	MODELO	HP	KG	IMPULSIÓN	NETO
20440006	152320	4S 50 / 7A	0,5	2,9	1 1/4"	\$ 105.000
20440007	152321	4S 50 / 10A	0,75	3,5	1 1/4"	\$ 122.000
20440008	152322	4S 50 / 14A	1	4,2	1 1/4"	\$ 144.000
20440009	152323	4S 50 / 20A	1,5	5,3	1 1/4"	\$ 176.500
20440010	152324	4S 50 / 28A	2	7,1	1 1/4"	\$ 227.500
20440011	152325	4S 50 / 40A	3	10,1	1 1/4"	\$ 326.000
20440012	152326	4S 50 / 52A	4	12,2	1 1/4"	\$ 424.000

MODELO	M3/H L/MIN	0	1,2	1,5	1,8	2,4	3
		0	20	25	30	40	50
4S 50 / 7A	M.C.A.	47	42	40	36	29	19
4S 50 / 10A		67	60	56	52	41	27
4S 50 / 14A		93	83	79	73	57	37
4S 50 / 20A		133	119	113	104	82	53
4S 50 / 28A		187	167	158	146	115	74
4S 50 / 40A		267	238	226	208	164	106
4S 50 / 52A		347	309	294	271	213	138





### PARTE HIDRÁULICA 4"

MARCA: PENTAX (ITALIA)  
 CUERPO: ACERO INOXIDABLE  
 IMPULSOR: POLICARBONATO  
 TEMPERATURA MÁXIMA: 35°C  
 UNIDAD DE VENTA: UNITARIO

BOMBAS



CÓDIGO	REF.	MODELO	HP	KG	IMPULSIÓN	NETO
20440013	152327	4S 70 / 5A	0,5	2,5	1 1/4"	\$ 93.000
20440014	152328	4S 70 / 8A	0,75	2,9	1 1/4"	\$ 113.000
20440015	152329	4S 70 / 11A	1	3,4	1 1/4"	\$ 129.000
20440016	152330	4S 70 / 16A	1,5	4,2	1 1/4"	\$ 156.000
20440017	152331	4S 70 / 21A	2	5	1 1/4"	\$ 182.000
20440018	152332	4S 70 / 32A	3	7,1	1 1/4"	\$ 245.000
20440012	152326	4S 50 / 52A	4	12,2	1 1/4"	\$ 423.785

CÓDIGO	REF.	MODELO	HP	KG	IMPULSIÓN	NETO
20440019	152333	4S 100 / 5A	0,5	2,7	1 1/4"	\$ 97.500
20440020	152334	4S 100 / 7A	0,75	3	1 1/4"	\$ 114.000
20440021	152335	4S 100 / 9A	1	3,3	1 1/4"	\$ 122.000
20440022	152336	4S 100 / 14A	1,5	4,1	1 1/4"	\$ 156.000
20440023	152337	4S 100 / 18A	2	4,7	1 1/4"	\$ 180.000
20440024	152338	4S 100 / 27A	3	6,2	1 1/4"	\$ 236.000
20440025	152339	4S 100 / 35A	4	7,9	1 1/4"	\$ 311.100
20440026	152340	4S 100 / 48A	5,5	9,9	1 1/4"	\$ 392.000

CÓDIGO	REF.	MODELO	HP	KG	IMPULSIÓN	NETO
20440027	152341	4S 140 / 7A	1,00	3,7	2"	\$ 125.400
20440028	152342	4S 140 / 10A	1,5	4,6	2"	\$ 152.000
20440029	152343	4S 140 / 14A	2,00	5,7	2"	\$ 182.000
20440030	152344	4S 140 / 20A	3	7,5	2"	\$ 232.000
20440031	152345	4S 140 / 27A	4	9,6	2"	\$ 288.000
20440032	152346	4S 140 / 36A	5,5	12,2	2"	\$ 382.000
20440033	152347	4S 140 / 49A	7,5	15,9	2"	\$ 527.000

CÓDIGO	REF.	MODELO	HP	KG	IMPULSIÓN	NETO
20440034	152348	4S 200 / 4A	1	2,8	2"	\$ 106.800
20440035	152349	4S 200 / 6A	1,50	3,4	2"	\$ 122.000
20440036	152350	4S 200 / 8A	2	4	2"	\$ 137.000
20440037	152351	4S 200 / 13A	3	5,5	2"	\$ 183.000
20440038	152352	4S 200 / 17A	4	6,6	2"	\$ 214.000
20440039	152353	4S 200 / 23A	5,5	8,4	2"	\$ 269.000
20440040	152354	4S 200 / 32A	7,5	11	2"	\$ 348.000

CÓDIGO	REF.	MODELO	HP	KG	IMPULSIÓN	NETO
20440041	152355	4S 260 / 7A	2	5,3	2"	\$ 175.000
20440042	152356	4S 260 / 10A	3	6,7	2"	\$ 218.000
20440043	152357	4S 260 / 14A	4	8,6	2"	\$ 277.500
20440044	152358	4S 260 / 19A	5,5	11	2"	\$ 368.000
20440045	152359	4S 260 / 26A	7,5	14,3	2"	\$ 497.000

CÓDIGO	REF.	MODELO	HP	KG	IMPULSIÓN	NETO
20440046	152360	4S 400 / 8A	3	6,3	2"	\$ 224.000
20440047	152361	4S 400 / 11A	4	8,1	2"	\$ 283.000
20440048	152362	4S 400 / 15A	5,5	10,5	2"	\$ 365.000
20440049	152363	4S 400 / 20A	7,5	13,5	2"	\$ 464.000

MODELO	M3/H L/MIN	0	1,2	1,5	1,8	2,1	2,4	2,7	3	3,6	4,2
		0	20	25	30	35	40	45	50	60	70
4S 70 / 05A	M.C.A.	34	32	31	30	29	28	26	24	19	13
4S 70 / 08A		54	51	50	49	46	43	41	38	30	19
4S 70 / 11A		72	68	66	64	61	58	54	49	38	26
4S 70 / 16A		106	101	98	95	89	83	77	70	54	33
4S 70 / 21A		142	135	132	127	122	115	108	100	79	49
4S 70 / 32A		208	200	194	187	177	165	152	138	104	62

MODELO	M3/H L/MIN	0	1,5	1,8	2,1	2,4	2,7	3	3,6	4,2	4,8	5,4	6
		0	25	30	35	40	45	50	60	70	80	90	100
4S 100 / 05A	M.C.A.	33	29	28	27	26	25	24	21	18	13	8	3
4S 100 / 07A		46	43	42	41	40	39	37	33	28	21	13	7
4S 100 / 09A		59	55	54	52	51	49	47	43	37	28	20	10
4S 100 / 14A		93	87	86	83	81	79	76	68	58	47	33	20
4S 100 / 18A		120	113	111	108	105	102	98	88	75	60	42	25
4S 100 / 27A		175	164	161	157	152	147	141	127	109	87	61	35
4S 100 / 35A		231	217	212	208	202	196	189	170	149	120	87	50
4S 100 / 48A	322	299	292	285	276	267	256	231	199	160	118	70	

MODELO	M3/H L/MIN	0	3	3,6	4,2	4,8	5,4	6	7,2	8,4
		0	25	30	35	40	45	50	60	70
4S 140 / 07A	M.C.A.	42	36	34	32	30	28	25	19	11
4S 140 / 10A		62	53	51	48	45	41	38	29	18
4S 140 / 14A		90	77	74	71	68	63	59	46	28
4S 140 / 20A		125	107	102	97	92	86	80	62	40
4S 140 / 27A		169	145	139	131	123	115	107	84	55
4S 140 / 36A		221	190	181	173	164	154	143	112	72
4S 140 / 49A		302	257	246	234	222	209	193	151	96

MODELO	M3/H L/MIN	0	4,8	5,4	6	7,2	8,4	9,6	10,8	12
		0	80	90	100	120	140	160	180	200
4S 200 / 04A	M.C.A.	26	24	23	22	21	19	17	15	12
4S 200 / 06A		39	36	35	34	32	29	26	22	17
4S 200 / 08A		52	48	47	46	43	39	35	29	24
4S 200 / 13A		82	75	73	71	66	59	50	40	30
4S 200 / 17A		108	98	96	94	87	79	70	58	46
4S 200 / 23A		148	134	131	127	118	108	95	79	60
4S 200 / 32A		202	182	178	172	160	143	125	105	80

MODELO	M3/H L/MIN	0	6	7,2	8,4	9,6	10,8	12	13	14,4	16
		0	100	120	140	160	180	200	220	240	260
4S 260 / 7A	M.C.A.	45	37	36	33	31	31	28	25	18	14
4S 260 / 10A		64	54	52	48	44	44	41	36	26	20
4S 260 / 14A		89	76	72	67	67	62	56	49	35	28
4S 260 / 19A		120	102	97	91	91	89	76	68	48	37
4S 260 / 26A		163	136	129	120	120	111	100	87	61	48

MODELO	M3/H L/MIN	0	8,4	9,6	10,8	12	13	14,4	16	17	18	19	20	22	23	24
		0	14	160	180	200	220	240	260	280	300	320	340	360	380	400
4S 400 / 08A	M.C.A.	51	41	39	37	35	33	31	29	27	24	22	20	17	14	12
4S 400 / 11A		70	57	54	52	49	47	44	41	38	34	31	28	24	21	18
4S 400 / 15A		97	79	76	73	69	66	63	58	54	50	46	41	36	32	27
4S 400 / 20A		125	102	98	94	89	84	79	74	70	65	60	54	48	43	37





### PARTE HIDRÁULICA 4"

MARCA: SUBTECK (ITALIA)  
 CUERPO: ACERO INOXIDABLE  
 IMPULSOR: NORYL  
 DESCARGA Y SOPORTE: ASPIRACIÓN LATÓN  
 UNIDAD DE VENTA: UNITARIO

CÓDIGO	REF.	MODELO	HP	KG	IMPULSIÓN	NETO
20440053	264148	SF 36-25	3	7,4	1 1/4"	\$ 225.100
20440054	264156	SF 36-60	5,5	16,3	1 1/4"	\$ 470.000
20440065	264256	PM 45-10	1	4,2	1 1/4"	\$ 184.000
20440066	264258	PM 45-14	1,5	5	1 1/4"	\$ 215.000
20440067	264260	PM 45-19	2	6,1	1 1/4"	\$ 250.000
20440068	264262	PM 45-26	3	7,4	1 1/4"	\$ 301.000
20440069	264266	PM 45-49	5,5	12,8	1 1/4"	\$ 497.000

CÓDIGO	REF.	MODELO	HP	KG	IMPULSIÓN	NETO
20440070	264274	PM 55-10	1,5	4,2	1 1/4"	\$ 184.000
20440071	264276	PM 55-13	2	4,8	1 1/4"	\$ 209.000
20440072	264278	PM 55-19	3	6	1 1/4"	\$ 251.500
20440073	264280	PM 55-26	4	8	1 1/4"	\$ 303.000
20440074	264282	PM 55-35	5,5	10	1 1/4"	\$ 381.000
20440075	264284	PM 55-48	7,5	12	1 1/4"	\$ 478.000

CÓDIGO	REF.	MODELO	HP	KG	IMPULSIÓN	NETO
20440076	264288	PM 85-6	1,5	5	2"	\$ 201.500
20440077	264290	PM 85-8	2	5	2"	\$ 225.000
20440078	264292	PM 85-12	3	7	2"	\$ 273.000
20440079	264294	PM 85-17	4	8,9	2"	\$ 315.000
20440080	264296	PM 85-20	5,5	10,3	2"	\$ 394.000
20440082	264300	PM 85-30	7,5	14,4	2"	\$ 533.000

CÓDIGO	REF.	MODELO	HP	KG	IMPULSIÓN	NETO
20440083	264316	PM 140-10	3	8	2"	\$ 326.000
20440084	264318	PM 140-14	4	10,4	2"	\$ 393.000
20440085	264320	PM 140-18	5,5	13,2	2"	\$ 487.000
20440086	264322	PM 140-25	7,5	18,1	2"	\$ 658.000

MODELO	M3/H	0,6	1,2	1,8	2,4	3	3,6	4,2	4,8	5,4	6	6,6
	L/MIN	10	20	30	40	50	60	70	80	90	100	110
SF 36/25	M.C.A.	142	136	128	117	105	88	67	41			
SF 36/60		342	327	307	282	252	212	160	98,7			
PM 45-10		58	56	54	51	47	44	39	35	28	21	12
PM 45-14		82	78	75	71	66	61	55	49	40	29	16
PM 45-19		110	106	101	96	90	83	75	66	55	40	22
PM 45-26		152	145	139	131	122	113	102	91	76	58	33
PM 45-49		268	258	248	236	223	207	189	168	145	119	91,2

MODELO	M3/H	0	1,2	1,8	2,4	3	3,6	4,2	4,8	5,4	6	7,2	8,4
	L/MIN	0	20	30	40	50	60	70	80	90	100	120	140
PM 55-10	M.C.A.	62,1	58,1	56,1	54,1	52,1	49,9	47,3	44,2	40,8	36,9	28,4	18,4
PM 55-13		80,7	75,6	73	70,4	67,7	64,8	61,4	57,5	53	48	36,9	24
PM 55-19		118	110	107	103	99	94,7	89,8	84,1	77,5	70,1	53,9	35
PM 55-26		161	151	146	141	135	130	123	115	106	96	73,7	48
PM 55-35		217	203	196	190	182	174	165	155	143	129	99,3	64,6
PM 55-48		298	277	266	255	243	230	215	199	182	163	121	75,5

MODELO	M3/H	0	1,3	3	4,5	6	7,5	8,25	9	9,75	10,5	11,25	12
	L/MIN	0	25	50	75	100	125	137,5	150	162,5	175	187,5	200
PM 85-6	M.C.A.	41,7	40,6	39	36,8	33,7	29,9	27,6	25,1	22,2	19	15,5	11,8
PM 85-8		55,6	54,2	52,1	49	45	39,9	36,8	33,4	29,6	25,3	20,6	15,8
PM 85-12		83,4	81,2	78,1	73,5	67,5	59,8	55,3	50,1	44,3	37,9	31	23,6
PM 85-17		118	115	111	104	95,6	84,8	78,3	71	62,8	53,7	43,8	33,5
PM 85-24		167	162	156	147	135	120	111	100	88,7	75,9	61,9	47,3
PM 85-30		208	203	195	184	169	150	138	125	111	94,8	77,4	59,1

MODELO	M3/H	0	3	4,5	6	7,5	9	10,5	12	13,5	15	18	21
	L/MIN	0	50	75	100	125	150	175	200	225	250	300	350
PM 140-10	M.C.A.	57,2	53,1	51,2	49	46,2	42,7	38,8	34,7	30,8	27	19	9,7
PM 140-14		80	74,3	71,6	68,6	64,7	59,8	54,3	48,6	43,2	37,8	26,6	13,6
PM 140-18		103	95,6	92,1	88,2	83,2	76,9	69,8	62,5	55,5	48,7	34,1	17,5
PM 140-25		143	133	128	123	116	107	96,9	86,8	77,1	67,6	47,4	24,3





### PARTE HIDRÁULICA 6"

MARCA: SUBTECK (ITALIA)

CUERPO: LATÓN

IMPULSOR: NORYL

SOPORTE: BRONCE

UNIDAD DE VENTA: UNITARIO

CÓDIGO	REF.	MODELO	HP	KG	IMPULSIÓN	NETO
20440088	264426	RI4-20/5	5,5	13,3	3"	\$ 629.000
20440089	264428	RI4-20/7	7,5	14,5	3"	\$ 694.000
20440090	264430	RI6-20/9	10	15,7	3"	\$ 731.000
20440091	264432	RI6-20/11	12,5	16,9	3"	\$ 816.000
20440092	264434	RI6-20/14	15	18,7	3"	\$ 874.000
20440093	264436	RI6-20/16	17,5	19,9	3"	\$ 908.000
20440094	264438	RI6-20/19	20	21,7	3"	\$ 960.000
20440095	264440	RI6-20/23	25	24,5	3"	\$ 1.086.000
20440096	264442	RI6-20/28	30	27,5	3"	\$ 1.271.000

CÓDIGO	REF.	MODELO	HP	KG	IMPULSIÓN	NETO
20440103	264494	RI 4-32/3	7,5	17,8	3"	\$ 665.000
20440127	264496	RI 6-32/4	10	20	3"	\$ 751.500
20440104	264498	RI 6-32/5	12,5	22,2	3"	\$ 817.000
20440128	264500	RI 6-32/6	15	24,4	3"	\$ 904.000
20440105	264502	RI 6-32/7	17,5	26,6	3"	\$ 979.500
20440106	264504	RI 6-32/8	17,5	28,8	3"	\$ 1.058.000
20440107	264506	RI 6-32/9	20	31	3"	\$ 1.134.000
20440129	264508	RI 6-32/11	25	35	3"	\$ 1.268.000
20440108	264510	RI 6-32/13	30	40	3"	\$ 1.463.000
20440130	264512	RI 6-32/17	40	49	3"	\$ 1.674.000

CÓDIGO	REF.	MODELO	HP	KG	IMPULSIÓN	NETO
20440131	264518	RI 6-40/3	10	18	3"	\$ 665.000
20440109	264520	RI 6-40/4	12,5	20	3"	\$ 752.000
20440110	264522	RI 6-40/5	15	22,2	3"	\$ 817.000
20440132	264524	RI 6-40/6	17,5	24,4	3"	\$ 904.000
20440133	264526	RI 6-40/7	20	26,6	3"	\$ 979.000
20440111	264528	RI 6-40/8	25	28,8	3"	\$ 1.059.000
20440134	264530	RI 6-40/9	25	31	3"	\$ 1.134.000
20440135	264532	RI 6-40/10	30	33,2	3"	\$ 1.209.000
20440112	264534	RI 6-40/13	40	39,8	3"	\$ 1.463.000
20440113	264536	RI 6-40/16	50	46,4	3"	\$ 1.618.000

MODELO	M3/H																
		0	5	9	10,5	12	13,5	15	16,5	18	19,5	21	22,5	24	27	36	
	L/MIN	0	83,3	150	175	200	225	250	275	300	325	350	375	400	450	600	
RI4-20/5		58	54	51	50	48,5	48	46,5	46	45	44	41,5	39	36	29	5	
RI4-20/7		81	75,5	71,5	70	68	67	65	64	62,5	60	58	54	50	41	11	
RI6-20/9		105	97	92	90	87,5	86	83,5	82	80,5	78	74,5	70	64,5	53	14	
RI6-20/11		128	119	112	110	107	105	102	101	99	95	91	85	79	64	18	
RI6-20/14		163	151	143	140	136	133	130	128	125	121	116	108	100	81,5	20	
RI6-20/16		186	173	163	159	155	152	149	146	143	138	132	123	114	93	24	
RI6-20/19		221	205	194	190	185	181	176	173	170	164	157	147	136	111	29	
RI6-20/23		267	249	235	230	224	219	213	210	206	198	190	177	164	134	36	
RI6-20/28		325	303	286	279	272	266	260	256	251	241	231	216	200	163	50	

MODELO	M3/H																
		6	12	15	18	21	24	27	30	33	36	39	42	45	48	54	57
	L/MIN	100	200	250	300	350	400	450	500	550	600	650	700	750	800	900	950
RI4-32/3		44	43	42	41	39	37	36	33	31	29	26	23	19	15	20	16
RI6-32/4		59	57	56	54	52	50	48	45	42	38	35	30	26	21	26	22
RI6-32/5		75	71	69	67	65	62	59	56	52	48	43	38	31	25	33	27
RI6-32/6		90	86	84	81	79	75	72	67	63	58	52	45	38	31	38	32
RI6-32/7		105	100	98	95	92	88	84	79	74	68	60	53	45	37	45	37
RI6-32/8		119	114	113	107	104	99	94	89	82	75	68	60	51	42	52	43
RI6-32/9		135	130	127	123	119	114	108	102	95	86	77	68	58	47	59	48
RI6-32/11		165	158	155	150	145	139	132	125	116	105	95	83	70	58	66	55
RI6-32/13		195	188	183	178	172	164	156	148	137	124	111	98	84	70	87	74
RI6-32/17		255	245	239	234	224	215	205	190	175	160	143	127	109	90	107	91

MODELO	M3/H																
		12	15	18	21	24	27	30	33	36	39	42	45	48	51		
	L/MIN	200	250	300	350	400	450	500	550	600	650	700	750	800	850		
RI6-40/3		48	47	46	45	44	43	42	39	37	35	32	29	26	23		
RI6-40/4		63	61	60	59	58	56	54	51	49	46	42	39	35	31		
RI6-40/5		78	77	76	74	73	70	68	65	61	58	53	48	43	38		
RI6-40/6		93	92	91	89	87	85	81	77	73	69	63	57	51	45		
RI6-40/7		108	107	106	104	102	99	95	91	85	80	74	67	60	52		
RI6-40/8		123	122	120	118	115	112	109	104	99	92	85	77	69	60		
RI6-40/9		138	137	135	133	130	126	122	116	111	104	95	86	77	68		
RI6-40/10		155	153	151	148	144	140	135	129	123	115	106	96	86	76		
RI6-40/13		200	198	196	193	190	185	179	170	160	150	138	125	114	101		
RI6-40/16		246	243	241	237	234	227	220	209	196	184	170	154	140	124		



### ELECTROBOMBA SUMERGIBLE 6"

MARCA: PENTAX (ITALIA)  
 CUERPO: HIERRO FUNDIDO  
 IMPULSOR SEMIAXIAL: BRONCE  
 NO INCLUYE MOTOR  
 MÁXIMO CONTENIDO DE SÓLIDOS: 40 G/M3  
 UNIDAD DE VENTA: UNITARIO

CONSULTE CONFIGURACIÓN EN OTROS MATERIALES

CÓDIGO	REF.	MODELO	HP	KG	IMPULSIÓN	NETO
20430037	150900	E6E/3	10	67,5	3"	\$ 1.383.000
20430006	150901	E6E/4	12	76,5	3"	\$ 1.670.000
20430038	150902	E6E/5	15	92,5	3"	\$ 1.963.000
20430039	150903	E6E/6	20	101	3"	\$ 2.250.000
20430007	150904	E6E/7	20	106,5	3"	\$ 2.543.000
20430008	150905	E6E/8	25	124	3"	\$ 2.830.000
20430040	150906	E6E/9	25	129,5	3"	\$ 3.125.000
20430009	150907	E6E/10	30	138	3"	\$ 3.413.000
20430041	150908	E6E/11	30	143,5	3"	\$ 3.705.000
20430010	150909	E6E/12	35	163	3"	\$ 3.995.000
20430042	150910	E6E/13	35	168,5	3"	\$ 4.370.000
20430011	150911	E6E/14	40	180	3"	\$ 4.657.000
20430043	150912	E6E/15	40	145,5	3"	\$ 4.952.000
20430012	150913	E6E/16	50	254	3"	\$ 5.517.000
20430044	150914	E6E/18	50	265	3"	\$ 6.097.000
20430045	150915	E6E/20	60	291	3"	\$ 6.677.000
20430046	150916	E6E/22	60	301	3"	\$ 7.258.000

MODELO	M3/H L/MIN	0	10	20	30	40	50	60	65	70
		0	167	333	500	667	833	1000	1083	1167
E6E/3	M.C.A.	44	41	39	37	34	29	23	20	17
E6E/4		58	55	52	49	45	39	31	27	22
E6E/5		73	69	65	61	56	49	39	33	28
E6E/6		87	83	78	74	67	59	47	40	33
E6E/7		102	96	91	86	78	68	54	47	39
E6E/8		116	110	104	98	90	78	62	53	44
E6E/9		131	124	117	110	101	88	70	60	50
E6E/10		145	138	130	123	112	98	78	67	55
E6E/11		160	151	143	135	123	107	85	73	61
E6E/12		174	165	156	147	134	117	93	80	66
E6E/13		189	179	169	159	146	127	101	86	72
E6E/14		203	193	182	172	157	137	109	93	77
E6E/15		218	206	195	184	168	146	116	100	83
E6E/16		240	228	215	204	187	164	132	114	96
E6E/18		270	257	242	230	211	185	149	129	108
E6E/20		300	285	269	255	234	205	165	143	120
E6E/22		330	314	296	281	257	226	182	157	132



### ELECTROBOMBA SUMERGIBLE 8"

MARCA: PENTAX (ITALIA)  
 CUERPO: HIERRO FUNDIDO  
 IMPULSOR SEMIAXIAL: BRONCE  
 NO INCLUYE MOTOR  
 MÁXIMO CONTENIDO DE SÓLIDOS: 40 G/M3  
 UNIDAD DE VENTA: UNITARIO

CONSULTE CONFIGURACIÓN EN OTROS MATERIALES

CÓDIGO	REF.	MODELO	HP	KG	IMPULSIÓN	NETO
20430013	150917	E8F/1E	10	81	5"	\$ 1.159.000
20430047	150918	E8F/1	12	85	5"	\$ 1.159.000
20430014	150919	E8F/2L	15	101	5"	\$ 1.668.000
20430015	150920	E8F/2E	20	104	5"	\$ 1.668.000
20430048	150921	E8F/2	25	116	5"	\$ 1.668.000
20430016	150922	E8F/3E	30	137	5"	\$ 2.186.000
20430049	150923	E8F/3B	35	151	5"	\$ 2.186.000
20430017	150924	E8F/4E	40	169	5"	\$ 2.705.000
20430018	150925	E8F/4A	50	229	5"	\$ 2.705.000
20430050	150926	E8F/5F	50	241	5"	\$ 3.223.000
20430019	150927	E8F/5A	60	256	5"	\$ 3.223.000
20430051	150928	E8F/6E	60	268	5"	\$ 3.793.000
20430020	150929	E8F/6B	75	289	5"	\$ 3.793.000
20430052	150930	E8F/7E	75	301	5"	\$ 4.311.200
20430021	150931	E8F/7A	90	329	5"	\$ 4.311.200
20430053	150932	E8F/8A	100	351	5"	\$ 4.830.000
20430022	150933	E8F/9D	100	363	5"	\$ 5.349.000
20430054	150934	E8F/10A	125	404	5"	\$ 5.867.000
20430023	150935	E8F/11D	125	416	5"	\$ 6.059.000

MODELO	M3/H L/MIN	0	40	80	120	140	160	180	200	220
		0	667	1333	2000	2333	2667	3000	3333	3667
E8F/1E	M.C.A.	24	22	19	16	14	11	8,2	4,3	
E8F/1		27	25	22	20	18	16	13	10	6,1
E8F/2L		39	35	30	23	17	10			
E8F/2E		47	43	38	32	28	23	16	8,6	
E8F/2		53	49	45	39	35	31	26	20	12
E8F/3E		71	65	58	48	42	34	25	13	
E8F/3B		77	71	64	55	50	43	34	24	12
E8F/4E		94	87	77	64	56	46	33	17	
E8F/4A		108	101	91	79	72	63	52	40	24
E8F/5F		117	107	95	78	67	54	37	16	
E8F/5A		135	126	114	99	90	79	66	50	30
E8F/6E		146	135	120	101	89	73	54	31	
E8F/6B		158	148	133	116	104	90	74	54	30
E8F/7E		170	158	140	118	103	85	63	36	
E8F/7A		189	176	159	139	126	111	92	69	42
E8F/8A		216	201	182	158	144	126	105	79	48
E8F/9D		229	212	190	162	145	123	96	64	26
E8F/10A		270	252	227	198	180	158	131	99	61
E8F/11D		279	259	232	199	177	150	117	79	32



**ELECTROBOMBA SUMERGIBLE 10"**

MARCA: PENTAX (ITALIA)  
CUERPO: HIERRO FUNDIDO  
IMPULSOR SEMIAXIAL: BRONCE  
NO INCLUYE MOTOR  
MÁXIMO CONTENIDO DE SÓLIDOS: 40 G/M3  
UNIDAD DE VENTA: UNITARIO

CONSULTE CONFIGURACIÓN EN OTROS MATERIALES

CÓDIGO	REF.	MODELO	HP	KG	IMPULSIÓN	NETO
20430024	150936	E10D/1H	30	139	6"	\$ 2.567.000
20430055	150937	E10D/1E	40	199	6"	\$ 2.624.000
20430025	150938	E10D/1	50	219	6"	\$ 2.624.000
20430056	150939	E10D/2H	60	259	6"	\$ 3.592.000
20430026	150940	E10D/2F	75	280	6"	\$ 3.592.000
20430027	150941	E10D/2B	90	308	6"	\$ 3.592.000
20430028	150942	E10D/2	100	318	6"	\$ 3.592.000
20430057	150943	E10D/3D	125	452	6"	\$ 4.607.000
20430058	150944	E10D/3D	150	498	6"	\$ 4.607.000
20430059	150945	E10D/4F	150	523	6"	\$ 5.573.000
20430060	150946	E10D/4C	180	550	6"	\$ 5.573.000
20430061	150947	E10D/4	200	579	6"	\$ 5.573.000
20430062	150948	E10D/5E	200	604	6"	\$ 6.540.000
20430063	150949	E10D/5C	225	604	6"	\$ 6.540.000
20430029	150950	E10D/5	250	644	6"	\$ 6.540.000
20430064	150951	E10D/6D	250	669	6"	\$ 7.506.000

MODELO	M3/H L/MIN	0	80	160	200	240	280	320	360	400
		0	1333	2667	3333	4000	4667	5333	6000	6667
E10D/1H	M.C.A.	38	35	31	29	25	20	13		
E10D/1E		43	40	36	34	32	28	22	16	
E10D/1		49	46	42	40	38	35	31	26	19
E10D/2H		75	69	62	57	50	40	26		
E10D/2F		82	76	69	65	59	51	39	24	
E10D/2B		93	87	81	76	71	65	57	45	31
E10D/2		97	91	84	81	75	70	62	51	38
E10D/3D		134	125	115	109	101	91	76	57	
E10D/3D		146	137	127	121	113	105	94	77	57
E10D/4F		164	153	138	129	118	101	77	48	
E10D/4C		183	171	157	149	139	126	107	82	
E10D/4		194	182	169	161	151	140	125	102	76
E10D/5E		214	200	182	171	158	139	112	78	
E10D/5C		229	214	196	186	174	157	134	103	
E10D/5		243	228	211	202	189	175	156	128	95
E10D/6D		269	250	230	217	202	182	151	115	

**ELECTROBOMBA SUMERGIBLE 12"**

MARCA: PENTAX (ITALIA)  
CUERPO: HIERRO FUNDIDO  
IMPULSOR SEMIAXIAL: BRONCE  
NO INCLUYE MOTOR  
MÁXIMO CONTENIDO DE SÓLIDOS: 40 G/M3  
UNIDAD DE VENTA: UNITARIO

CONSULTE CONFIGURACIÓN EN OTROS MATERIALES

CÓDIGO	REF.	MODELO	HP	KG	IMPULSIÓN	NETO
20430065	150952	E12B/1L	60	289	200	\$ 5.633.000
20430066	150953	E12B/1G	75	310	200	\$ 5.633.000
20430067	150954	E12B/1D	90	338	200	\$ 5.633.000
20430030	150955	E12B/1A	100	348	200	\$ 5.633.000
20430068	150956	E12B/2L	125	449	200	\$ 7.698.000
20430069	150957	E12B/2G	150	545	200	\$ 7.698.000
20430070	150958	E12B/2D	180	572	200	\$ 7.698.000
20430071	150959	E12B/2B	200	601	200	\$ 7.698.000
20430031	150960	E12B/2	225	601	200	\$ 7.698.000
20430072	150961	E12B/3G	225	644	200	\$ 9.760.200
20430032	150962	E12B/3E	250	684	200	\$ 9.760.200

MODELO	M3/H L/MIN	0	80	160	240	320	400	480	520	560
		0	1333	2667	4000	5333	6667	8000	8667	9333
E12B/1L	M.C.A.	52	47	42	38	34	27	16		
E12B/1G		57	52	48	43	39	34	25	19	
E12B/1D		65	60	55	51	47	42	36	32	26
E12B/1A		69	64	59	55	51	46	41	38	33
E12B/2L		103	94	85	76	68	55	31		
E12B/2G		114	105	95	87	78	68	50	38	
E12B/2D		129	120	111	102	93	85	72	64	52
E12B/2B		135	125	116	107	98	90	79	72	62
E12B/2		140	131	121	112	104	95	85	79	70
E12B/3G		171	157	143	130	117	102	75	57	
E12B/3E		186	172	158	145	132	119	98	83	65

**ELECTROBOMBA SUMERGIBLE 14"**

MARCA: PENTAX (ITALIA)  
CUERPO: HIERRO FUNDIDO  
IMPULSOR SEMIAXIAL: BRONCE  
NO INCLUYE MOTOR  
MÁXIMO CONTENIDO DE SÓLIDOS: 40 G/M3  
UNIDAD DE VENTA: UNITARIO

CONSULTE CONFIGURACIÓN EN OTROS MATERIALES

CÓDIGO	REF.	MODELO	HP	KG	IMPULSIÓN	NETO
20430073	150963	E14B/1L	150	568	230	\$ 8.310.000
20430074	150964	E14B/1F	180	595	230	\$ 8.310.000
20430075	150965	E14B/1E	200	624	230	\$ 8.310.000
20430076	150966	E14B/1C	225	624	230	\$ 8.310.000
20430077	150967	E14B/1	250	664	230	\$ 8.310.000

MODELO	M3/H L/MIN	0	160	320	480	560	640	720	800	880
		0	2667	5333	8000	9333	10667	12000	13333	14667
E14B/1L	M.C.A.	69	62	55	47	42	36	29	20	
E14B/1F		80	72	65	58	54	49	42	36	28
E14B/1E		83	76	69	62	58	53	47	40	33
E14B/1C		89	81	74	67	63	59	53	47	40
E14B/1		94	87	79	72	69	65	60	54	47

## MOTORES SUMERGIBLES



### MOTOR SUMERGIBLE 4"

**MARCA:** SUBTECK (ITALIA)  
**TIPO:** REBOBINABLE C/ BAÑO EN ACEITE  
 RESISTE HASTA 100 METROS DE PROFUNDIDAD  
**UNIDAD DE VENTA:** UNITARIO

CÓDIGO	REF.	Ø	HP	V	AMP	KG	µF	NETO
20450047	264604	4"	1	220	5,8	9,4	30	\$ 245.477
20450048	264606	4"	1,5	220	8,3	10,7	40	\$ 259.328
20450049	264608	4"	2	220	12,5	12,4	50	\$ 278.205
20450050	264610	4"	3	220	15,1	15,7	70	\$ 339.886
20450052	264618	4"	1	380	2,2	8,7	-	\$ 245.259
20450053	264620	4"	1,5	380	3	9,5	-	\$ 256.802
20450054	264622	4"	2	380	4,2	10,8	-	\$ 273.153
20450055	264624	4"	3	380	6	11,7	-	\$ 358.763
20450056	264626	4"	4	380	7,8	14,9	-	\$ 440.598
20450057	264628	4"	5,5	380	9,8	18,5	-	\$ 490.953
20450058	264630	4"	7,5	380	13,8	23	-	\$ 553.911



### MOTOR SUMERGIBLE 6"

**MARCA:** SUBTECK (ITALIA)  
**TIPO:** REBOBINABLE C/ BAÑO EN ACEITE  
 RESISTE HASTA 100 METROS DE PROFUNDIDAD  
**TIPO PARTIDA:** ESTR/TRIANG.  
**UNIDAD DE VENTA:** UNITARIO

CÓDIGO	REF.	Ø	HP	V	AMP	KG	NETO
20450060	264676	6"	10	380/660	18	45	\$ 1.186.343
20450061	264678	6"	12,5	380/660	21	50	\$ 1.276.516
20450062	264680	6"	15	380/660	25,5	55	\$ 1.323.558
20450063	264684	6"	20	380/660	33	65	\$ 1.547.496
20450064	264686	6"	25	380/660	40	70	\$ 1.818.259
20450065	264688	6"	30	380/660	48,5	80	\$ 2.030.736
20450067	264692	6"	40	380/660	63	100	\$ 2.463.484
20450068	264694	6"	50	380/660	70,5	130	\$ 3.313.146



### MOTOR SUMERGIBLE 4"

**MARCA:** PENTAX (ITALIA)  
**TIPO:** REBOBINABLE C/ BAÑO EN ACEITE  
 RESISTE HASTA 100 METROS DE PROFUNDIDAD  
**UNIDAD DE VENTA:** UNITARIO

CÓDIGO	REF.	Ø	HP	V	AMP	KG	µF	NETO
20450042	152367	4"	0,5	220	3,1	7,6	16	\$ 206.700
20450044	152369	4"	0,75	220	4,2	9,4	20	\$ 209.000
20450005	150532	4"	1	220	5,8	9,4	30	\$ 220.600
20450006	150533	4"	1,5	220	8,3	10,7	40	\$ 247.000
20450007	150534	4"	2	220	12,5	12,4	50	\$ 295.000
20450008	150535	4"	3	220	15,1	15,7	70	\$ 376.200
20450043	152368	4"	0,5	380	1,2	7,7	-	\$ 202.000
20450045	152370	4"	0,75	380	1,7	7,7	-	\$ 207.000
20450009	150537	4"	1	380	2,2	8,7	-	\$ 216.000
20450010	150538	4"	1,5	380	3	9,5	-	\$ 244.000
20450011	150539	4"	2	380	4,2	10,8	-	\$ 272.000
20450012	150540	4"	3	380	6	11,7	-	\$ 321.600
20450013	150541	4"	4	380	7,8	14,9	-	\$ 447.000
20450014	150542	4"	5,5	380	9,8	18,5	-	\$ 565.000
20450015	150543	4"	7,5	380	13,8	23	-	\$ 634.000



### MOTOR SUMERGIBLE 6"

**MARCA:** PENTAX (ITALIA)  
**TIPO:** REBOBINABLE C/ BAÑO EN ACEITE  
 RESISTE HASTA 100 METROS DE PROFUNDIDAD  
**TIPO PARTIDA:** ESTR/TRIANG.  
**UNIDAD DE VENTA:** UNITARIO

CÓDIGO	REF.	Ø	HP	V	AMP	KG	NETO
20450016	150545	6"	10	380/660	18	45	\$ 1.322.500
20450017	150546	6"	12,5	380/660	21	50	\$ 1.428.000
20450018	150547	6"	15	380/660	25,5	55	\$ 1.486.200
20450019	150548	6"	17,5	380/660	29,5	65	\$ 1.636.000
20450020	150549	6"	20	380/660	33	65	\$ 1.749.000
20450021	150550	6"	25	380/660	40	70	\$ 2.035.500
20450022	150551	6"	30	380/660	48,5	80	\$ 2.280.000
20450003	150430	6"	35	380/660	58	90	\$ 2.286.500
20450023	150552	6"	40	380/660	63	100	\$ 2.790.000
20450096	150432	6"	50	380/660	70	130	\$ 3.977.000



**MOTOR SUMERGIBLE 6"**

**MARCA:** SUBTECK (ITALIA)  
**TIPO:** REBOBINABLE REFRIGERADO POR AGUA  
 RESISTE HASTA 100 METROS DE PROFUNDIDAD  
**TIPO PARTIDA:** ESTR/TRIANG.  
**UNIDAD DE VENTA:** UNITARIO

CÓDIGO	REF.	MODELO	Ø	HP	V	NETO
20450090	264674	MX 075 T6 SUBT	6"	7,5	380/660	\$ 1.833.000
20450091	264654	MX 100 T6	6"	10	380/660	\$ 1.924.000
20450092	264656	MX 125 T6	6"	12,5	380/660	\$ 2.040.000
20450059	264658	MX 150 T6	6"	15	380/660	\$ 2.300.000
20450093	264660	MX 175 T6	6"	17,5	380/660	\$ 2.325.000
20450094	264662	MX 200 T6	6"	20	380/660	\$ 2.485.000
20450098	264664	MX 250 T6	6"	25	380/660	\$ 2.691.000
20450099	264666	MX 300 T6	6"	30	380/660	\$ 3.068.000
20450066	264690	MX 350 T6	6"	35	380/660	\$ 3.326.000
20450100	264668	MX 400 T6	6"	40	380/660	\$ 3.636.000
20450101	264670	MX 500 T6	6"	50	380/660	\$ 3.916.000

**MOTOR SUMERGIBLE 8"**

**MARCA:** PENTAX (ITALIA)  
**TIPO:** REBOBINABLE  
 RESISTE HASTA 100 METROS DE PROFUNDIDAD  
**TIPO PARTIDA:** ESTR/TRIANG.  
**UNIDAD DE VENTA:** UNITARIO

CÓDIGO	REF.	Ø	HP	V	AMP	KG	NETO
20450027	150670	8"	50	380/660	77,1	146	\$ 2.774.000
20450028	150671	8"	60	380/660	87,4	158	\$ 2.992.000
20450029	150672	8"	75	380/660	110	184	\$ 3.268.000
20450030	150673	8"	90	380/660	129	204	\$ 3.783.000
20450031	150674	8"	100	380/660	143	218	\$ 4.076.000
20450095	150675	8"	125	380/660	183	252	\$ 4.766.000

**MOTOR SUMERGIBLE 6", 7" Y 8"**

**MARCA:** WILO (ALEMANIA)  
**TIPO:** REBOBINABLE  
 RESISTE HASTA 100 METROS DE PROFUNDIDAD  
**TIPO PARTIDA:** ESTR/TRIANG.  
**UNIDAD DE VENTA:** UNITARIO

CÓDIGO	REF.	MODELO	Ø	HP	V	AMP	USD NETO
20450001	267682	XI6-WR-4,0-400-3-50-DOL-B1	6"	5,5	380	9,8	3.037
20450000	267680	XI6-WR-5,5-400-3-50-DOL-B1	6"	7,5	380	12,8	3.218
20450097	267681	XI6-WR-7,5-400-3-50-DOL-B1	6"	10	380	16,5	4.944
20450070	267683	XI6-WR-7,5-400-3-50-SD-B1	6"	10	380/660	16,5	4.944
20450002	267684	XI6-WR-9,3-400-3-50-SD-B1	6"	12,5	380/660	20,2	5.014
20450071	267685	XI6-WR-11-400-3-50-SD-B1	6"	15	380/660	22,8	5.839
20450072	267686	XI6-WR-13-400-3-50-SD-B1	6"	17,5	380/660	27,6	6.196
20450073	267688	XI6-WR-15-400-3-50-SD-B1	6"	20	380/660	32,3	6.196
20450074	267689	XI6-WR-18,5-400-3-50-SD-B1	6"	25	380/660	40,2	7.331
20450075	267690	XI6-WR-22-400-3-50-SD-B1	6"	30	380/660	46,7	7.448
20450076	267691	XI6-WR-30-400-3-50-SD-B1	6"	40	380/660	62,1	6.734
20450077	267692	XI6-WR-37-400-3-50-SD-B1	6"	50	380/660	76,7	7.273
20450078	267693	XI7-WR-45-400-3-50-SD-B1	7"	60	380/660	87,8	3.932
20450102	267694	XI7-WR-55-400-3-50-SD-B1	7"	75	380/660	109,8	4.768
20450079	267695	XI8-WR-60-400-3-50-SD-B1	8"	82	380/660	115,7	5.365

**MOTOR SUMERGIBLE 10"**

**MARCA:** PENTAX (ITALIA)  
**TIPO:** REBOBINABLE  
 RESISTE HASTA 100 METROS DE PROFUNDIDAD  
**TIPO PARTIDA:** ESTR/TRIANG.  
**UNIDAD DE VENTA:** UNITARIO

CÓDIGO	REF.	Ø	HP	V	AMP	KG	NETO
20450032	150676	10"	125	380/660	184	300	\$ 6.252.500
20450033	150677	10"	150	380/660	212	330	\$ 7.059.500
20450034	150678	10"	180	380/660	242	370	\$ 7.605.000
20450035	150679	10"	200	380/660	295	400	\$ 8.758.000
20450036	150682	10"	225	380/660	327	432	\$ 11.337.200
20450037	150684	10"	250	380/660	350	464	\$ 14.313.000



## TABLA GENERAL ATHENA

CARACTERÍSTICAS DETECTADAS CON AGUA A TEMPERATURA AMBIENTE CON ALTURA ASPIRACIÓN 1,5M

MODELO	CAUDAL	PRESIÓN	CC/IMP
ATHENA 1	2,5 L/H	20 BAR	0,21
	3 L/H	18 BAR	0,28
ATHENA 2	3 L/H	12 BAR	0,31
	4 L/H	10 BAR	0,42
	5 L/H	8 BAR	0,52
ATHENA 3	8 L/H	2 BAR	0,83
	7 L/H	16 BAR	0,39
	10 L/H	10 BAR	0,55
	14 L/H	6 BAR	0,78
ATHENA 4	16 L/H	2 BAR	0,89
	20 L/H	5 BAR	1,11
	22 L/H	4 BAR	1,22
	35 L/H	2 BAR	1,94
	50 L/H	0,1 BAR	2,78

### DOSIFICACIÓN EN SISTEMAS EN CALDERAS BOMBA DOSIFICADORA DIGITAL ATHENA

MARCA: INJECTA (ITALIA)

CUERPO PVDF, MEMBRANAS EN PTFE, GOMAS EN VITON BOMBA ANALÓGICA CON CAUDAL PROPORCIONAL A UNA SEÑAL DIGITAL (CONTADOR EMISOR DE IMPULSOS) CON LA POSIBILIDAD DE MULTIPLICAR O DIVIDIR LOS IMPULSOS RECIBIDOS

TAMBIÉN PARA UNA SEÑAL ANALÓGICA (4 - 20 mA) CON LA POSIBILIDAD DE REGULAR EN PORCENTAJE EL CAUDAL MÁXIMO

UNIDAD DE VENTA: UNITARIO



CÓDIGO	REF.	MODELO	V	IP	NETO
20520014	262033	AT AM1	220	65	\$ 403.000
20520033	262336	AT AM2	220	65	\$ 343.300
20520015	262034	AT AM3	220	65	\$ 420.500
20520016	262035	AT AM4	220	65	\$ 527.000

### BOMBA DOSIFICADORA ANALÓGICA OLIMPIA

MARCA: INJECTA (ITALIA)

CUERPO PVDF, MEMBRANAS EN PTFE, GOMAS EN VITON VÁLVULAS CON BOLA DE CERÁMICA

ENTRADA PARA Sonda DE NIVEL INTERRUPTOR DE ENCENDIDO DOSIFICACIÓN DE QUÍMICOS EN CALDERAS, SISTEMAS DE ENFRÍAMIENTO, TRATAMIENTO DE AGUAS

USOS: CLORO, ÁCIDOS, SODA CÁUSTICA

UNIDAD DE VENTA: UNITARIO



CÓDIGO	REF.	MODELO	CAUDAL	V	IP	REG. CAUDAL	NETO
20520007	262020	HYDRA BX 05-08	5 L / H - 8 BAR	220	65	0 - 100%	\$ 163.000

NOTA: CONSULTAR SOBRE OTRO TIPO DE PRODUCTOS

### BOMBA DOSIFICADORA ANALÓGICA OLIMPIA

MARCA: INJECTA (ITALIA)

CUERPO PVDF, MEMBRANAS EN PTFE, GOMAS EN VITON VÁLVULAS CON BOLA DE CERÁMICA

ENTRADA PARA Sonda DE NIVEL INTERRUPTOR DE ENCENDIDO DOSIFICACIÓN DE QUÍMICOS EN CALDERAS, SISTEMAS DE ENFRÍAMIENTO, TRATAMIENTO DE AGUAS

USOS: CLORO, ÁCIDOS, SODA CÁUSTICA

REG. CAUDAL: 0 - 100%

UNIDAD DE VENTA: UNITARIO



CÓDIGO	REF.	MODELO	CAUDAL	V	IP	NETO
20520001	262000	BP 02-07	2 L / H - 7 BAR	100 - 240	65	\$ 144.000
20520003	262002	BP 05-05	5 L / H - 5 BAR	100 - 240	65	\$ 144.000

NOTA: CONSULTAR SOBRE OTRO TIPO DE PRODUCTOS

### BOMBA DOSIFICADORA DIGITAL ATHENA

MARCA: INJECTA (ITALIA)

CUERPO PVDF, MEMBRANAS EN PTFE, GOMAS EN VITON BOMBA DIGITAL DE CAUDAL PROPORCIONAL CON INSTRUMENTO PH / RX

RANGO DE MEDIDA: pH 0 + 14 Rx -999 + +999 mV COMPENSACIÓN AUTOMÁTICA Y MANUAL DE LA TEMPERATURA (pH)

SALIDA 4 - 20 mA EN TODA LA ESCALA DE REGISTRO CALIBRACIÓN AUTOMÁTICA O MANUAL CON INDICACIÓN DE LA EFICIENCIA DE LA Sonda

NO INCLUYE Sonda, NI PORTASONDAS

UNIDAD DE VENTA: UNITARIO



CÓDIGO	REF.	MODELO	V	IP	NETO
20520031	262300	AT PR2	220	65	\$ 505.000
20520018	262059	AT PR3	220	65	\$ 580.000
20520006	262019	AT PR4	220	65	\$ 670.500

### DOSIFICACIÓN EN SISTEMAS EN CALDERAS BOMBA DOSIFICADORA DIGITAL ATHENA

MARCA: INJECTA (ITALIA)

CUERPO PVDF, MEMBRANAS EN PTFE, GOMAS EN VITON VÁLVULAS CON BOLA DE CERÁMICA

INTERRUPTOR DE ENCENDIDO INCLUYE KIT PVC DOSIFICACIÓN DE QUÍMICOS EN CALDERAS, SISTEMAS DE ENFRÍAMIENTO, TRATAMIENTO DE AGUAS

USOS: CLORO, ÁCIDOS, SODA CÁUSTICA

UNIDAD DE VENTA: UNITARIO



CÓDIGO	REF.	MODELO	CAUDAL	V	IP	REG. CAUDAL	NETO
20520008	262021	AT BX1	4X6	100 - 240	65	0 - 100%	\$ 333.000
20520009	262022	AT BX2	4X6	100 - 240	65	0 - 100%	\$ 260.000
20520010	262023	AT BX3	4X6	100 - 240	65	0 - 100%	\$ 345.000
20520011	262024	AT BX4	8X12	100 - 240	65	0 - 100%	\$ 463.000

NOTA: CONSULTAR SOBRE OTRO TIPO DE PRODUCTOS

### BOMBA DOSIFICADORA DIGITAL ATHENA

MARCA: INJECTA (ITALIA)

CUERPO PVDF, MEMBRANAS EN PTFE, GOMAS EN VITON VÁLVULAS CON BOLA DE CERÁMICA

CON SEÑAL ANALÓGICA 0,4 - 20 mA 20 - 4 mA SELECCIONABLE CON SEÑAL DIGITAL: 1:n; n:1; 1:c (batch) ó BIEN DIRECTAMENTE EN PPM.

ENTRADA PARA Sonda DE NIVEL

UNIDAD DE VENTA: UNITARIO



CÓDIGO	REF.	MODELO	V	IP	REG. CAUDAL	NETO
20520028	262253	AT MT1	100 - 240	65	0 - 100%	\$ 462.000
20520012	262025	AT MT2	100 - 240	65	0 - 100%	\$ 415.000
20520023	262186	AT MT3	100 - 240	65	0 - 100%	\$ 480.000
20520025	262250	AT MT4	100 - 240	65	0 - 100%	\$ 586.000

### BOMBA DOSIFICADORA ANALÓGICA ATHENA

MARCA: INJECTA (ITALIA)

CUERPO PVDF, MEMBRANAS EN PTFE, GOMAS EN VITON VÁLVULAS CON BOLA DE CERÁMICA

INTERRUPTOR DE ENCENDIDO INCLUYE KIT PVC DOSIFICACIÓN DE QUÍMICOS EN CALDERAS, SISTEMAS DE ENFRÍAMIENTO, TRATAMIENTO DE AGUAS

USOS: CLORO, ÁCIDOS, SODA CÁUSTICA

UNIDAD DE VENTA: UNITARIO



CÓDIGO	REF.	MODELO	V	IP	REG. CAUDAL	NETO
20520004	262006	AT BL1 KIT PVC	220	65	0 - 100%	\$ 323.000
20520017	262039	AT BL1 KIT PVDF	220	65	0 - 100%	\$ 355.000
20520019	262060	AT BL2 KIT PVC	220	65	0 - 100%	\$ 265.000
20520020	262064	AT BL2 KIT PVDF	220	65	0 - 100%	\$ 296.000
20520021	262162	AT BL3 KIT PVC	220	65	0 - 100%	\$ 336.000
20520022	262181	AT BL3 KIT PVDF	220	65	0 - 100%	\$ 367.000
20520024	262240	AT BL4 KIT PVC	220	65	0 - 100%	\$ 425.000
20520026	262251	AT BL4 KIT PVDF	220	65	0 - 100%	\$ 478.000



**SISTEMA DE DOSIFICACIÓN DIGITAL STERIL**

**MARCA:** INJECTA (ITALIA)  
**MODELO:** STERIL.03  
 PANEL COMPLETO DE ESTERILIZADOR SALINO CON ACTIVACIÓN POR MEDIO DE LECTURA REDOX CON INSTRUMENTO DIGITAL MEDICIÓN DE pH Y DOSIFICACIÓN CON BOMBA ELECTROMAGNÉTICA  
 PORTASONDA A FLUJO PARA SONDAS pH / Rx / Temp.  
 DISPONIBLES CON ESTERILIZADOR SALINOS 12 - 18 - 35 gr.  
**UNIDAD DE VENTA:** UNITARIO

CÓDIGO	REF.	MODELO	RANGO	NETO
20540025	262306	PANEL STERIL 03 12G/H	12 GRAMOS / HORA	\$ 3.369.000
20540014	262308	PANEL STERIL 03 18G/H	18 GRAMOS / HORA	\$ 3.536.000
20540026	262310	PANEL STERIL 03 35G/H	35 GRAMOS / HORA	\$ 3.838.000

**SISTEMA DE DOSIFICACIÓN DIGITAL HELIOS 05**

**MARCA:** INJECTA (ITALIA)  
**MODELO:** HELIOS.05  
 PANEL DIGITAL COMPUESTO POR:  
 BOMBA DOSIFICADORA MULTIFUNCIÓN  
 CENTRAL MULTIPARAMÉTRICA NEXUS 7000  
 SONDE DE pH, SONDA DE CLORO CON SENSOR DE FLUJO AJUSTABLE, FILTRO ANTIGAS, SONDAS DE BAJO NIVEL  
 PANEL EN PVC 80x60 CM  
 SOLUCIONES TAPON (pH/Rx)  
 CONTROL PH Y CLORO LIBRE  
 TODO MONTADO Y CABLEADO LISTO MPARA SER INSTALADO  
**UNIDAD DE VENTA:** UNITARIO

CÓDIGO	REF.	MODELO	NETO
20540013	262304	PANEL DIGITAL HELIOS 05 PC CON AT.AM 02 100 ÷ 240 VAC	\$ 3.770.000

**INSTRUMENTOS PORTABLES DE ALTA PRECISIÓN**

CÓDIGO	REF.	MODELO	NETO
20550001	262036	MEDIDOR PORTABLE PH / TEMPERATURA	\$ 771.000
20550002	262037	MEDIDOR PORTABLE CONDUCTIVIDAD / TDS / TEMPARATURA	\$ 1.080.000
20550003	262038	MEDIDOR PORTABLE MULTIPARAMETRO PH / COND / TDS / TEMP	\$ 4.085.000

**SISTEMA DOSIFICACIÓN DIGITAL HELIOS 01**

**MARCA:** INJECTA (ITALIA)  
**MODELO:** HELIOS.01  
 PANEL DIGITAL COMPUESTO POR:  
 BOMBAS ELECTROMAGNÉTICAS DIGITALES CON INSTRUMENTO pH Y Redox (ORP) INCORPORADO  
 SONDA DE Ph, SONDA Redox Y SONDAS DE BAJO NIVEL  
 PORTASONDA A FLUJO CON SENSOR DE FLUJO DE PLEXIGLAS  
 FILTRO  
 PANEL EN PVC 420mm X 630mm  
 SOLUCIONES BUFFER (pH - Redox)  
 TODO MONTADO Y CABLEADO LISTO MPARA SER INSTALADO  
**UNIDAD DE VENTA:** UNITARIO

CÓDIGO	REF.	MODELO	NETO
20540012	262302	PANEL DIGITAL HELIOS.01	\$ 1.590.000

**ACCESORIOS**

CÓDIGO	REF.	MODELO	DESCRIPCIÓN	NETO
20550040	262029	ELECTRODO OXÍGENO E.OX	0 - 20 PPM 5MTRS	\$ 1.060.000
20550041	262030	ELECTRODO TURBIDEZ E.CT 01	0 - 100 FTU/NTU AISI 5M	\$ 3.764.000
20550043	262031	ELECTRODO TURBIDEZ E.CT 02	1 - 100 FTU/NTU PVC 5M	\$ 2.406.000
20550042	262032	ELECTRODO SÓLIDOS SUSPENDIDOS E.CT S	0 - 4000 FTU/NTU AISI 5M	\$ 2.654.000



**BOMBA DOSIFICADORA MEMBRANA  
MOTOR TAURUS TM 4-6**  
 MARCA: INJECTA (ITALIA)  
 CUERPO: EN POLIPROPILENO  
 MEMBRANA: PTFE (TEFLÓN)  
 PRESIÓN MÁXIMA: 10 BAR  
 MOTOR: 0,37 KW 380V IP55  
 UNIDAD DE VENTA: UNITARIO

CÓDIGO	REF.	MODELO	CONEXIÓN	CAUDAL	PRESIÓN	NETO
20520027	262252	TM 4108116	3/8" G.F.	120 L/H	10 BAR	\$ 662.000
20520013	262026	TM 613878	3/4" G.F.	220 L/H	7 BAR	\$ 755.000
20520029	262254	TM 6138116	1" G.F.	310 L/H	7 BAR	\$ 787.000
20520030	262256	TM 6165116	1" G.F.	460 L/H	5 BAR	\$ 768.000



**BOMBA DOSIFICADORA MEMBRANA  
MOTOR TAURUS TM.2 S**  
 MARCA: INJECTA (ITALIA)  
 CUERPO: EN POLIPROPILENO  
 MEMBRANA: PTFE (TEFLÓN)  
 PRESIÓN MÁXIMA: 5 BAR  
 MOTOR: 0,09 KW 380V IP55  
 UNIDAD DE VENTA: UNITARIO

CÓDIGO	REF.	MODELO	CONEXIÓN	CAUDAL	PRESIÓN	NETO
20540002	262258	TM 5058	3/4" G.M.	20 L/H	5	\$ 446.000

#### ACCESORIOS DE INSTALACIÓN

INCLUYE: VÁLVULA DE PIE  
 VÁLVULA DE INYECCIÓN  
 TUBO ASPIRACIÓN 4 METROS PVC  
 TUBO DESCARGA 2 METROS PE

CÓDIGO	REF.	DESCRIPCIÓN	NETO
20550030	262543	VÁLVULA MULTIFUNCIÓN 4X6 PVDF 0 - 18 BAR	\$ 98.000
20550031	262544	VÁLVULA MULTIFUNCIÓN 8X12 PVDF 0 - 18 BAR	\$ 103.000
20550021	262500	SONDA NIVEL 2 MT CABLE	\$ 31.000
20550022	262504	ELECTRODO PH 0-14 CON 6 MT CABLE	\$ 77.000
20550023	262508	ELECTRODO REDOX +/- 2000 MV CON 6 MT CABLE	\$ 77.000
20550032	262564	PORTA ELECTRODO 1/2" PARA PH Y REDOX	\$ 16.500
20550024	262526	KIT INSTALACIÓN ESTÁNDAR PVCF-C 4X6	\$ 41.000
20550025	262530	KIT INSTALACIÓN ESTÁNDAR PVCF-C 8X12	\$ 54.000
20550004	262040	KIT INSTALACIÓN ESTÁNDAR PVDF 4X6	\$ 92.500
20550005	262041	KIT INSTALACIÓN ESTÁNDAR PVDF 8X12	\$ 118.000
20550026	262536	TUBO ASPIRACIÓN PVC 4X6 100MT (AT1 -AT2- AT3)	\$ 81.500
20550027	262538	TUBO ASPIRACIÓN PVC 8X12 100MT (AT4)	\$ 217.000
20550028	262540	TUBO DESCARGA PE 4X6 100 MT (AT1 -AT2- AT3)	\$ 81.500
20550029	262542	TUBO DESCARGA PE 8X12 100 MT (AT4)	\$ 217.000
20550006	262042	SOPORTE PARA INSTALACIÓN HORIZONTAL	\$ 24.000



**BOMBA DOSIFICADORA NEUMÁTICA GEMINI**  
 MARCA: INJECTA (ITALIA)  
 CUERPO: EN PP  
 MEMBRANA: PTFE (TEFLÓN)  
 PRESIÓN MÁXIMA: 10 BAR  
 MOTOR: 0,37 KW 380V IP55  
 UNIDAD DE VENTA: UNITARIO

CÓDIGO	REF.	MODELO	CAUDAL - PRESIÓN	DIÁMETRO	NETO
20530000	262342	P30 PP	30 L/MIN - 7 BAR	G 1/2"	\$ 453.000
20530001	262346	P50 PP	50 L/MIN - 7 BAR	G 1/2"	\$ 588.800
20530002	262350	P100 PP	100 L/MIN - 7 BAR	G 1"	\$ 745.300
20530003	262354	P160 PP	160 L/MIN - 7 BAR	G 1"	\$ 1.118.000
20530004	262358	P250 PP	250 L/MIN - 7 BAR	G 1 1/4"	\$ 1.255.900
20530007	262272	P400 PP	400 L/MIN - 7 BAR	G 1 1/2"	\$ 1.598.000
20530008	262356	P500 PP	500 L/MIN - 7 BAR	G 1 1/2"	\$ 2.481.400
20530005	262360	P700 PP	700 L/MIN - 7 BAR	G 2"	\$ 2.592.000
20530006	262362	P1000 PP	1000 L/MIN - 7 BAR	G 3"	\$ 9.619.000

#### REPUESTOS ATHENA

CÓDIGO	REF.	DESCRIPCIÓN	NETO
20550007	262043	CABEZAL COMPLETO PVDF ATHENA 1 VITON	\$ 91.000
20550008	262044	CABEZAL COMPLETO PVDF ATHENA 1 EPDM	\$ 91.000
20550009	262045	CABEZAL COMPLETO PVDF ATHENA 2 - 3 VITON	\$ 91.000
20550010	262046	CABEZAL COMPLETO PVDF ATHENA 2 - 3 EPDM	\$ 91.000
20550011	262047	CABEZAL COMPLETO PVDF ATHENA 4 VITON	\$ 170.000
20550012	262048	CABEZAL COMPLETO PVDF ATHENA 4 EPDM	\$ 170.000



## DOSIFICACIÓN EN SISTEMAS DE RIEGO



### BOMBA DOSIFICADORA DE PISTÓN TAURUS TP.15

**MARCA:** INJECTA (ITALIA)  
**CUERPO:** EN PVC  
**PISTÓN DE AISI 316**  
**CAUDALES MÁXIMOS:** 110 a 1000 L/H  
**PRESIÓN MÁXIMA:** 20 BAR  
**VELOCIDAD PISTÓN:** 116 GOLPES/MIN  
**DIÁMETRO PISTÓN:** 38 a 54 mm  
**MOTOR:** 380V IP55  
**UNIDAD DE VENTA:** UNITARIO

CÓDIGO	REF.	MODELO	KW	CONEXIÓN	CAUDAL	PRESIÓN (BAR)	KG	NETO
20540005	262278	TP 1538116	0,25	3/8" G.F.	110 L/H	10	10	\$ 722.000
20540006	262280	TP 1548116	0,25	1/2" G.F.	170 L/H	10	10	\$ 760.000
20540007	262282	TP 1554116	0,25	1/2" G.F.	220 L/H	8	10,3	\$ 907.000
20540000	262027	TP 1564116	0,25	3/4"	304 L/H	6	10,5	\$ 941.000
20540001	262028	TP 2564116	0,75	3/4"	505 L/H	10	16,5	\$ 1.451.000
20540009	262286	TP 2589116	0,75	1"	1000 L/H	5	19	\$ 1.600.000

### INSTRUMENTO DE DOSIFICACIÓN

**MARCA:** INJECTA (ITALIA)  
**UNIDAD DE VENTA:** UNITARIO



CÓDIGO	REF.	MODELO	RANGO	DIMENSIÓN	NETO
20550014	262288	NEXUS NX.2500 S-PH / CD	PH 0 ÷ 14 / CD 0 ÷ 20 MS	300 X 290 X 143 MM	\$ 726.000

### AGITADORES ELÉCTRICOS CON MOTOR

**MARCA:** INJECTA (ITALIA)  
**BRIDA DE FIJACIÓN PARA MONTAJE EN TANQUES**  
**MEZCLADOR, IDEAL PARA DISTRIBUIR HOMOGÉNEAMENTE EL PRODUCTO**  
**VELOCIDAD:** 200 RPM 220V  
**MOTOR:** 0,12 KW  
**2 HOJAS**  
**DIÁMETRO HÉLICE 150**  
**UNIDAD DE VENTA:** UNITARIO



CÓDIGO	REF.	MODELO	LONGITUD	DIÁMETRO HÉLICE	ESTANQUE	NETO
20550015	262296	MX.1 ML	600 MM	150	100 L	\$ 700.000
20550016	262298	MX.4 ML	1100 MM	220	500 / 1000 L	\$ 771.000

## DOSIFICACIÓN EN SISTEMAS DE TRATAMIENTO DE AGUA E INDUSTRIA

### INSTRUMENTO DE DOSIFICACIÓN

**MARCA:** INJECTA (ITALIA)  
**IMPERMEABLE**  
**220V**  
**UNIDAD DE VENTA:** UNITARIO



CÓDIGO	REF.	MODELO	USO	RANGO	DIMENSIÓN	CONEXIÓN	NETO
20540015	262322	NEXUS NX.6000 S - PR	PH / ORP	PH 0 ÷ 14	144 X 144 X 122,5 MM	-	\$ 1.182.000
20540016	262324	NEXUS NX.6000 S - CD	CONDUCTIVIDAD	0 ÷ 20 / 0 ÷ 200 / 0 ÷ 2.000 / 0 ÷ 20.000 µS	144 X 144 X 122,5 MM	-	\$ 1.182.000
20540027	262328	NEXUS NX.6000 S - OX	OXÍGENO	0 ÷ 20 PPM	144 X 144 X 122,5 MM	-	\$ 1.316.000
20540017	262330	NEXUS NX.6000 S - TB	TURBIDEZ	0 ÷ 1 / 0 ÷ 10 / 0 ÷ 100 FTU / NTU	144 X 144 X 122,5 MM	-	\$ 1.446.000
20540028	262332	NEXUS NX.6000 S - TB 2	SUSPENSIÓN DE SÓLIDOS	-	144 X 144 X 122,5 MM	-	\$ 1.446.000
20550022	262504	E.PH1	PH	0 ÷ 14	-	CABLE 6 M + BCN	\$ 77.000
20540010	262292	E.CT K1	CONDUCTIVIDAD	1 ÷ 5,000 µS	-	3/4"	\$ 115.000
20540011	262294	E.CT K5	CONDUCTIVIDAD	0,1 ÷ 1.000 µS	-	3/4"	\$ 115.000



### SISTEMA DOSIFICACIÓN DIGITAL

**MARCA:** INJECTA (ITALIA)  
**MODELO:** HELIOS.05  
**PANEL DIGITAL COMPUESTO POR:**  
 BOMBA DOSIFICADORA MULTIFUNCIÓN  
 CENTRAL MULTIPARAMETRICA NEXUS .7000  
 Sonda de cloro con sensor de flujo ajustable, filtro  
 antigas, sondas de bajo nivel  
 PANEL EN PVC 80x60 cm.  
 TODO MONTADO Y CABLEADO LISTO MPARA SER INSTALADO  
 CONTROL CLORO LIBRE  
**UNIDAD DE VENTA:** UNITARIO

CÓDIGO	REF.	MODELO	NETO
20520032	262312	PANEL DIGITAL HELIOS.05 CL CON AT.AM 02 100 ÷ 240 VAC	\$ 2.698.000



### INSTRUMENTO DE DOSIFICACIÓN

**MARCA:** INJECTA (ITALIA)  
 TAMBIÉN MIDE TEMPERATURA  
**DIMENSIÓN:** 144 x 144 x 90 mm  
**UNIDAD DE VENTA:** UNITARIO

CÓDIGO	REF.	MODELO	RANGO	NETO
20550017	262314	NEXUS NX.2000 S - PH - REDOX	PH 0 ÷ 14 / + - 1000 MV	\$ 592.000
20550018	262316	NEXUS NX.2000 S - CD	10 ÷ 20.000 MICROS	\$ 592.000
20550020	262320	NEXUS NX.2000 S - FLOW	0 ÷ 9.999.999 (0,5 ÷ 1500 HZ)	\$ 592.000

## BOMBAS DURA



### ELECTROBOMBA PERIFÉRICA

**MARCA:** DURA PUMPS  
**CUERPO:** HIERRO FUNDIDO  
**IMPULSOR:** BRONCE  
**UNIDAD DE VENTA:** UNITARIO

CÓDIGO	REF.	MODELO	SUC / IMP	NETO
20160004	152400	QB 60	1" X 1"	\$ 50.500
20160005	152402	QB 70	1" X 1"	\$ 94.500



### ELECTROBOMBA CENTRÍFUGA

**MARCA:** DURA PUMPS  
**CUERPO:** HIERRO FUNDIDO  
**IMPULSOR:** BRONCE  
**UNIDAD DE VENTA:** UNITARIO

CÓDIGO	REF.	MODELO	SUC / IMP	NETO
20180047	152413	CPM 158	1" X 1"	\$ 105.000



### ELECTROBOMBA AUMENTADORA DE PRESIÓN

**MARCA:** DURA PUMPS  
**CUERPO:** HIERRO FUNDIDO, INTERIOR RECUBRIMIENTO CERÁMICO  
**IMPULSOR:** POLÍMERO  
**CAUDAL MÁX:** 1,6 M3/H  
**ALTURA MÁX:** 0,9 BAR  
**UNIDAD DE VENTA:** UNITARIO

CÓDIGO	REF.	MODELO	SUC / IMP	NETO
20230000	152302	ZP 15-9-160	1/2"	\$ 73.000
20230001	152303	ZPS 20-12-180	G 1"	\$ 101.000





### ESTANQUES HIDRONEUMÁTICOS

MARCA: VAREM (ITALIA)  
 MATERIAL: ACERO MOLDEADO  
 MEMBRANA: BUTIL  
 TEMPERATURA: - 10°C a 99°C  
 UNIDAD DE VENTA: UNITARIO

#### HORIZONTALES

CÓDIGO	REF.	PRESIÓN	MEDIDA	CONEXIÓN	NETO
20710007	153560	10 BAR	24 L	1"	\$ 35.000
20710010	153563	10 BAR	50 L	1"	\$ 113.000
20710011	153564	10 BAR	60 L	1"	\$ 114.500
20710030	153588	10 BAR	80 L	1"	\$ 159.500
20710012	153565	10 BAR	100 L	1"	\$ 200.500
20710015	153570	10 BAR	200 L	1 1/2"	\$ 358.000
20710017	153572	10 BAR	300 L	1 1/2"	\$ 440.000

#### VERTICALES

CÓDIGO	REF.	PRESIÓN	MEDIDA	CONEXIÓN	NETO
20710008	153561	8 BAR	24 L	1"	\$ 28.500
20710029	153587	10 BAR	50 L	1"	\$ 109.000
20710009	153562	10 BAR	60 L	1"	\$ 119.000
20710031	153589	10 BAR	80 L	1"	\$ 160.000
20710013	153566	10 BAR	100 L	1"	\$ 206.000
20710014	153569	10 BAR	150 L	1 1/2"	\$ 276.000
20710016	153571	10 BAR	200 L	1 1/2"	\$ 358.000
20710018	153573	10 BAR	300 L	1 1/2"	\$ 439.000
20710020	153575	10 BAR	500 L	1 1/2"	\$ 740.000
20710022	153577	10 BAR	750 L	1 1/2"	\$ 1.569.000
20710024	153579	10 BAR	1000 L	2"	\$ 2.455.000
20710026	153581*	10 BAR	1500 L	2"	\$ 3.094.000
20710027	153582*	10 BAR	2000 L	2"	\$ 4.120.000

#### ALTA PRESIÓN

CÓDIGO	REF.	PRESIÓN	MEDIDA	CONEXIÓN	NETO
20710032	153590	16 BAR	100 L	1"	\$ 382.000
20710033	153591	16 BAR	200 L	1 1/2"	\$ 556.000
20710019	153574	16 BAR	300 L	1 1/2"	\$ 643.000
20710021	153576	16 BAR	500 L	1 1/2"	\$ 1.096.000
20710023	153578	16 BAR	750 L	1 1/2"	\$ 1.550.000
20710025	153580	16 BAR	1000 L	2"	\$ 2.610.000

(\*) PRODUCTO A PEDIDO

### KIT HIDRONEUMÁTICO

MARCA: VAREM (ITALIA)  
 UNIDAD DE VENTA: UNITARIO



CÓDIGO	REF.	DESCRIPCIÓN	PRESOSTATO	MEDIDA	NETO
20710001	153550	SIN BOMBA	DURA	24L X 1"	\$ 63.300
20710002	153551	SIN BOMBA	SQUARE D	24L X 1"	\$ 73.000

### MEMBRANAS PARA ESTANQUES HIDRONEUMÁTICOS

MARCA: VAREM (ITALIA)  
 MATERIAL: BUTIL  
 UNIDAD DE VENTA: UNITARIO



CÓDIGO	REF.	OBSERVACIÓN	MEDIDA (LITROS)	NETO
20730002	153980	VERTICAL / HORIZONTAL	24	\$ 13.000
20730003	153981	VERTICAL / HORIZONTAL	50 - 60	\$ 49.900
20730000	153978	VERTICAL / HORIZONTAL	80	\$ 109.100
20730005	153983	VERTICAL / HORIZONTAL	100	\$ 131.600
20730006	153985	VERTICAL	150	\$ 155.200
20730007	153987	VERTICAL / HORIZONTAL	200	\$ 195.500
20730008	153988	VERTICAL / HORIZONTAL	300	\$ 287.600
20730009	153990	VERTICAL	500	\$ 395.200
20730010	153991	VERTICAL	750 - 1000	\$ 829.900

## ACCESORIOS



### FILTROS PARA AGUA EN LÍNEA

MARCA: INJECTA (ITALIA)  
O'RINGS EN NBR E INSERTO EN LATÓN  
PRESION MÁX.: 8 BAR  
RANGO CAUDAL: 100-230 L/MIN  
TEMPERATURA AGUA: 2°C - 50°C  
UNIDAD DE VENTA: UNITARIO

CÓDIGO	REF.	DESCRIPCIÓN	Ø	NETO
20550033	262716	CONTENEDOR 5" CON INSERTO LATÓN	1"	\$ 17.500
20550034	262726	CONTENEDOR 9 3/4" CON INSERTO LATÓN	1"	\$ 18.000
20550035	262806	CARTUCHO HILO 5" MICRON 5	-	\$ 4.500
20550036	262814	CARTUCHO HILO 9 3/4" MICRON 25	-	\$ 4.300
20550037	262850	CARTUCHO MALLA LAVABLE 5" MICRON 250	-	\$ 7.200
20550038	262852	CARTUCHO MALLA LAVABLE 9 3/4" MICRON 250	-	\$ 8.400
20550039	262928	LLAVE CONTENEDOR STANDARD	-	\$ 4.300



### MANÓMETRO GLICERINA

MARCA: KHÖNE  
MATERIAL: ACERO INOX  
CONEXIÓN: 1/4" POSTERIOR  
UNIDAD DE VENTA: UNITARIO

CÓDIGO	REF.	MEDIDA	DIÁMETRO	NETO
20830012	153690	63 MM	0-4 BAR	\$ 15.100
20830013	153692	63 MM	0-6 BAR	\$ 15.100
20830014	153694	63 MM	0-10 BAR	\$ 15.100
20830015	153696	63 MM	0-16 BAR	\$ 15.100



### FLEXIBLES PARA BOMBAS

ORIGEN: ORLANDO (ESPAÑA)  
MATERIAL: BRONCE / ACERO INOXIDABLE  
UNIDAD DE VENTA: UNITARIO

CÓDIGO	REF.	DIÁMETRO	NETO
20850005	153645	1" X 85 X 1"	\$ 22.800



### PRESOSTATOS

MARCA: SQUARE D (ITALIA)  
MATERIAL: LATÓN - PLÁSTICO  
CONEXIÓN: 1/4"  
UNIDAD DE VENTA: UNITARIO

CÓDIGO	REF.	MODELO	VOLTS	PRESIÓN	NETO
20780008	153618	FSG-2	220	1,4 - 4,6 BAR	\$ 20.600
20780009	153619	FSG-22	220	2,8 - 7 BAR	\$ 36.100
20780010	153620	FSG-32	220	5,6 - 10,5 BAR	\$ 38.800
20780011	153621	STORGEMATIC	380	1,4 - 4,6 BAR	\$ 22.700



### MANÓMETRO GLICERINA

MARCA: KHÖNE  
MATERIAL: ACERO INOX  
CONEXIÓN: 1/4"  
UNIDAD DE VENTA: UNITARIO

CÓDIGO	REF.	MEDIDA	DIÁMETRO	NETO
20830004	153681	0-6 BAR	50 MM	\$ 12.000
20830005	153682	0-10 BAR	50 MM	\$ 12.000
20830011	153688	0-16 BAR	50 MM	\$ 12.000
20830006	153683	0-6 BAR	63 MM	\$ 14.000
20830007	153684	0-10 BAR	63 MM	\$ 14.000
20830008	153685	0-16 BAR	63 MM	\$ 14.000
20830009	153686	0-6 BAR	100 MM	\$ 49.000
20830010	153687	0-10 BAR	100 MM	\$ 49.000



### MANÓMETRO SECO

MARCA: KHÖNE  
MATERIAL: LATÓN  
CONEXIÓN: 1/4"  
UNIDAD DE VENTA: UNITARIO

CÓDIGO	REF.	DESCRIPCIÓN	MEDIDA	NETO
20830000	153654	SECO	0-4 BAR	\$ 4.000
20830001	153655	SECO	0-6 BAR	\$ 4.000
20830002	153657	SECO	0-10 BAR	\$ 4.000
20830003	153658	SECO	0-16 BAR	\$ 4.000



### PRESOSTATOS

MARCA: DURA (R.P.C)  
MATERIAL: LATÓN - PLÁSTICO  
CONEXIÓN: 1/4"  
UNIDAD DE VENTA: UNITARIO

CÓDIGO	REF.	VOLTS	NETO
20780007	153617	220	\$ 13.700



### PRESOSTATOS

MARCA: DANFOSS  
MATERIAL: LATÓN - PLÁSTICO  
CONEXIÓN: 1/4"  
UNIDAD DE VENTA: UNITARIO

CÓDIGO	REF.	MODELO	PRESIÓN	DIFERENCIAL	USD NETO
20780004	152021	KPI 35	(0,2) A 8 BAR	0,4 A 1,5 BAR	102
20780005	152029	KPI 36	4 A 12 BAR	0,5 A 1,6 BAR	120
20780006	152035	KPI 38	8 A 28 BAR	2,3 A 6 BAR	120





**PRESOSTATOS**

MARCA: DANFOSS  
MATERIAL: SILUMINIO - PLÁSTICO  
CONEXIÓN: G 1/2"  
UNIDAD DE VENTA: UNITARIO

CÓDIGO	REF.	MODELO	VOLTS	PRESIÓN	USD NETO
20780001	152011	CS G 1/2"	220	2 - 6 BAR	62
20780002	152013	CS G 1/2"	220	4 - 12 BAR	64
20780003	152015	CS G 1/2"	220	7 - 20 BAR	66

**CONTROLADOR DE BOMBAS**

MARCA: PENTAX  
CONEXIÓN: 1" HE  
TEMPERATURA MÁX. LÍQUIDO: 55°C  
CAUDAL MÁX: 9,2 M3/H  
UNIDAD DE VENTA: UNITARIO

CÓDIGO	REF.	PARTIDA	VOLT	CORRIENTE MÁX.	NETO
20800001	153607	1 BAR	220	12 AMP	\$ 69.000

**UNIÓN 5 VÍAS**

UNIDAD DE VENTA: UNITARIO

CÓDIGO	REF.	MATERIAL	MEDIDA	NETO
20850004	153638	LATÓN	1"	\$ 7.400

**INTERRUPTOR DE NIVEL**

MARCA: DURA  
MATERIAL: PLÁSTICO  
UNIDAD DE VENTA: UNITARIO

CÓDIGO	REF.	TEMP. MÁX.	RANGO VOLT.	MEDIDA	NETO
20810000	153631	50° C	125V/250V	3 M	\$ 11.000
20810001	153632	50° C	125V/250V	5 M	\$ 14.500
20810002	153633	50° C	125V/250V	10 M	\$ 22.600

**CABLE SUMERGIBLE**

ORIGEN: NACIONAL  
TENSIÓN MÁX: 600V/1kV  
PRECIO POR METRO  
UNIDAD DE VENTA: UNITARIO

CÓDIGO	REF.	DESCRIPCIÓN	TIPO	AWG	MM	NETO
20850006	153735	SONDA SN 1	-	-	-	\$ 19.700
25180033	253370	CABLE P/SONDA	RV-K	1 X 14	1 X 2,5	\$ 400
25180053	253422	SUMERGIBLE REDONDO	RV-K	4 X 14	4 X 2,5	\$ 1.450
25180047	253404	SUMERGIBLE REDONDO	RV-K	3 X 12	3 X 4	\$ 1.600
25180048	253406	SUMERGIBLE REDONDO	RV-K	3 X 10	3 X 6	\$ 2.400
25180054	253424	SUMERGIBLE REDONDO	RV-K	4 X 8	4 X 10	\$ 5.500
25130025	253028	SUMERGIBLE REDONDO	AWG	4 X 14	4 X 2,5	\$ 2.150
25130026	253030	SUMERGIBLE REDONDO	AWG	4 X 12	4 X 4	\$ 3.400
25130000	253032	SUMERGIBLE REDONDO	AWG	4 X 10	4 X 6	\$ 4.500

**CONTROLADOR DE BOMBAS**

MARCA: DURA  
CONEXIÓN: 1" HE  
TEMPERATURA MÁX. LÍQUIDO: 60°C  
CAUDAL MÁX: 8 M3/H  
UNIDAD DE VENTA: UNITARIO

CÓDIGO	REF.	PARTIDA	VOLT	CORRIENTE MÁX.	NETO
20800000	153606	1,5 BAR	220	10 A	\$ 69.000

**TRANSDUCTOR DE PRESIÓN**

MARCA: DANFOSS  
MATERIAL: CUBIERTA A.INOX AISI 316L  
SEÑAL: 4 A 20 Ma  
UNIDAD DE VENTA: UNITARIO

CÓDIGO	REF.	MODELO	PRESIÓN	USD NETO
20790002	152041	MBS 1700	0 A 6 BAR	200
20790003	152043	MBS 1700	0 A 10 BAR	200
20790004	152045	MBS 1700	0 A 16 BAR	200
20790005	152047	MBS 1700	0 A 25 BAR	200

**SENSOR DE FLUJO PARA PARTIDA/PARADA DE BOMBAS**

MARCA: GENEBRE (ESPAÑA)  
MATERIAL: BRONCE  
UNIDAD DE VENTA: UNITARIO

CÓDIGO	REF.	DESCRIPCIÓN	PRESIÓN MÁX.	MEDIDA	NETO
20820001	153609	NSF-1R	11 BAR	1"	\$ 70.000

**SENSOR DE FLUJO PARA PARTIDA/PARADA DE BOMBAS**

MARCA: DANFOSS (DINAMARCA)  
MATERIAL: BRONCE IP20  
PARA CAÑERÍAS DE 1" A 6"  
UNIDAD DE VENTA: UNITARIO

CÓDIGO	REF.	DESCRIPCIÓN	PRESIÓN MÁX.	MEDIDA	USD NETO
20820001	152038	FQS - U 30G	10 BAR	1" MPT	261

**UNIONES DE RESINA EMPALME RECTO**

MARCA: 3M  
USO: AISLA Y SELLA UNIONES DE CABLES MONOPOLARES SIN PANTALLA HASTA 5KV  
USO EN INTERPERIE O ENTERRADA  
UNIDAD DE VENTA: UNITARIO

CÓDIGO	REF.	CÓDIGO 3M	MEDIDA	NETO
24680047	250290	82-A1	2AWG	\$ 37.363
24680048	250291	82-A2	2 A 3/0 AWG	\$ 65.682
24680049	250292	82-A3	3/0AWG A 400MCM	\$ 105.675



**ACCESORIOS PARA BOMBAS  
AUTOCEBANTES C/INYECTOR NORYL**  
**MARCA:** PENTAX (ITALIA)  
**EJECUCIÓN:** FUNDICIÓN  
**UNIDAD DE VENTA:** UNITARIO

CÓDIGO	REF.	DESCRIPCIÓN	NETO
20860000	151183	BOQUILLA PARA P-20	\$ 4.700
20860001	151184	TUBO VENTURI P-20	\$ 7.300
20860002	151185	BOQUILLA PARA VENTURI P-30	\$ 4.900
20860003	151186	TUBO VENTURI P-30	\$ 9.300
20860019	151196	EJECTOR COMPLETO 20 MTS P-20	\$ 65.100
20860004	151197	EJECTOR COMPLETO 30 MTS P-30	\$ 65.100

**VARIADORES DE FRECUENCIA Y PARTIDORES SUAVES**



**VARIADORES DE FRECUENCIA  
SERIE VLT HVAC DRIVE FC 102**  
**MARCA:** DANFOSS  
 ES UN AVANZADO CONVERTIDOR DE FRECUENCIA DEDICADO A APLICACIONES HVAC  
**USOS:** VENTILADORES, BOMBAS, COMPRESORES  
**POTENCIAS:** 3 X 380-480 V CA 1,1 - 1.000 KW  
 (A PEDIDO) 3 x 525-690 V CA 11 - 1.200 KW  
**UNIDAD DE VENTA:** UNITARIO

CÓDIGO	REF.	MODELO	POTENCIA	USD NETO
20760026	152082	FC102 P1 K1 T4 E20 H2	1,1 KW / 1,5 HP	1.253
20760064	152083	FC102 P1 K5 T4 E20 H2	1,5 KW / 2 HP	1.435
20760027	152084	FC102 P2 K2 T4 E20 H2	2,2 KW / 3 HP	1.728
20760028	152085	FC102 P3 K3 T4 E20 H2	3 KW / 4 HP	1.923
20760035	152150	FC102 P4 K4 T4 E20 H2	4 KW / 5,5 HP	2.046
20760036	152151	FC102 P5 K5 T4 E20 H2	5,5 KW / 7,5 HP	2.355
20760037	152152	FC102 P7 K5 T4 E20 H2	7,5 KW / 10 HP	2.639
20760038	152153	FC102 P11 K T4 E20 H2	11 KW / 15 HP	3.367
20760039	152154	FC102 P15 K T4 E20 H2	15 KW / 20 HP	3.843
20760065	152155	FC102 P18 K T4 E20 H2	18,5 KW / 25 HP	4.830
20760040	152156	FC102 P22 K T4 E20 H2	22 KW / 30 HP	5.651
20760006	152050	FC102 P30 K T4 E20 H2	30 KW / 40 HP	6.571
20760025	152072	FC102 P37 K T4 E20 H2	37 KW / 50 HP	8.040
20760066	152157	FC102 P45 K T4 E20 H2	45 KW / 60 HP	9.830
20760067	152158	FC102 P55 K T4 E20 H2	55 KW / 75 HP	11.772
20760068	152159	FC102 P75 K T4 E20 H2	75 KW / 100 HP	13.370



**VARIADORES DE FRECUENCIA  
SERIE VLT AQUA DRIVE FC 202**  
**MARCA:** DANFOSS  
 SOLUCIÓN IDEAL PARA BOMBAS Y TURBINAS DE LOS MODERNOS SISTEMAS DE DISTRIBUCIÓN DE AGUAS, AGUAS RESIDUALES Y RIEGO  
**POTENCIAS:** 3 x 380-480 V CA 0,37-1.000 KW  
 (A PEDIDO) 3 x 525-690 V CA 11 - 1.200 KW  
**UNIDAD DE VENTA:** UNITARIO

CÓDIGO	REF.	MODELO	POTENCIA	USD NETO
20760071	152160	FC202 PK 37 T4 E20 H2	0,37 KW / 0,5 HP	1.019
20760072	152161	FC202 PK 55 T4 E20 H2	0,55 KW / 0,75 HP	1.046
20760041	152162	FC202 PK 75 T4 E20 H2	0,75 KW / 1 HP	1.123
20760007	152051	FC202 P1 K1 T4 E20 H2	1,1 KW / 1,5 HP	1.253
20760008	152053	FC202 P1 K5 T4 E20 H2	1,5 KW / 2 HP	1.435
20760010	152055	FC202 P2 K2 T4 E20 H2	2,2 KW / 3 HP	1.728
20760012	152057	FC102 P3 K T4 E20 H2	3 KW / 4 HP	1.923
20760013	152059	FC202 P4 K T4 E20 H2	4 KW / 5,5 HP	2.046
20760014	152061	FC202 P5 K5 T4 E20 H2	5,5 KW / 7,5 HP	2.355
20760016	152063	FC202 P7 K5 T4 E20 H2	7,5 KW / 10 HP	2.639
20760018	152065	FC202 P11 K T4 E20 H2	11 KW / 15 HP	3.367
20760020	152067	FC202 P15 K T4 E20 H2	15 KW / 20 HP	3.843
20760022	152069	FC202 P18 K T4 E20 H2	18,5 KW / 25 HP	4.830
20760024	152071	FC202 P22 K T4 E20 H2	22 KW / 30 HP	5.651
20760030	152090	FC202 P30 K T4 E20 H2	30 KW / 40 HP	6.571
20760069	152091	FC202 P37 K T4 E20 H2	37 KW / 50 HP	8.040
20760070	152092	FC202 P45 K T4 E20 H2	45 KW / 60 HP	9.830
20760031	152093	FC202 P55 K T4 E20 H2	55 KW / 75 HP	11.772
20760032	152094	FC202 P75 K T4 E20 H2	75 KW / 100 HP	13.370
20760029	152087	TARJETA CONTROL CASCADA HASTA 5 BOMBAS		957

NOTA: SE PUEDE PROPORCIONAR OTRAS POTENCIAS





### VARIADORES DE FRECUENCIA SERIE VLT MICRODRIVE FC 51

MARCA: DANFOSS

USOS: VENTILADORES, BOMBAS, COMPRESORES

POTENCIAS: 3 X 380-480 V CA 0,37 - 22 KW

POTENCIAS: 1 X 200-240 V 0,37 - 2,2 KW

IP 20

UNIDAD DE VENTA: UNITARIO

CÓDIGO	REF.	MODELO	POTENCIA	USD NETO
20760000	152017	132F0002	0,37 KW / 0,5 HP	290
20760001	152018	132F0003	0,75 KW / 1,0 HP	333
20760019	152066	132F0005	1,5 KW / 2 HP	451
20760015	152062	132F0007	2,2 KW / 3 HP	562
20760075	152048	132F0017	0,37 KW / 0,5 HP	426
20760002	152019	132F0018	0,75 KW / 1,0 HP	485
20760011	152056	132F0020	1,5 KW / 2 HP	657
20760059	800086	132F0022	2,2 KW / 3 HP	821
20760009	152054	132F0024	3 KW / 4 HP	932
20760017	152064	132F0026	4 KW / 5,5 HP	1.009
20760005	152044	132F0028	5,5 KW / 7,5 HP	1.179
20760033	152110	132F0030	7,5 KW / 10 HP	1.340
20760021	152068	132F0058	11 KW / 15 HP	1.929
20760004	152034	132F0059	15 KW / 20 HP	2.228
20760023	152070	132F0060	18,5 KW / 25 HP	2.756
20760003	152024	132F0061	22 KW / 30 HP	3.235
20790006	152088	DISPLAY CON POTENCIOMETRO FC 051 (132B0101)		59

### PARTIDORES SUAVES SERIE MCD 202

MARCA: DANFOSS

EL MCD 200 ES UN ARRANCADOR SUAVE RENTABLE Y COMPACTO PARA APLICACIONES DONDE NO SE DESEA UN ARRANQUE DIRECTO A LA LÍNEA.

GRACIAS A SU TAMAÑO Y FUNCIONABILIDAD EL MCD 200 RESULTA UNA ALTERNATIVA IDEAL A OTROS MÉTODOS DE ARRANQUE DE TENSIÓN REDUCIDA, COMO LOS ARRANCADORES EN ESTRELLA O TRIÁNGULO

POTENCIAS: 7,5 - 110 KW

UNIDAD DE VENTA: UNITARIO



CÓDIGO	REF.	MODELO	POTENCIA	USD NETO
20770001	152101	MCD 202-007-T4-CV3	7,5 KW / 10 HP	1.037
20770002	152103	MCD 202-015-T4-CV3	15 KW / 20 HP	1.105
20770012	152105	MCD 202-018-T4-CV3	18,5 KW / 25 HP	1.148
20770003	152107	MCD 202-022-T4-CV3	22 KW / 30 HP	1.231
20770004	152109	MCD 202-030-T4-CV3	30 KW / 40 HP	1.370
20770013	152111	MCD 202-037-T4-CV3	37 KW / 50 HP	1.528
20770005	152113	MCD 202-045-T4-CV3	45 KW / 60 HP	1.867
20770014	152097	MCD 202-055-T4-CV3	55 KW / 75 HP	1.975
20770000	152098	MCD 202-075-T4-CV3	75 KW / 100 HP	2.296
20770015	152099	MCD 202-090-T4-CV3	90 KW / 125 HP	3.099
20770016	152100	MCD 202-110-T4-CV3	110 KW / 150 HP	3.355



### VARIADORES DE FRECUENCIA SERIE CFW500

MARCA: WEG

SOLUCIÓN IDEAL PARA BOMBAS Y TURBINAS DE LOS MODERNOS SISTEMAS DE DISTRIBUCIÓN DE AGUAS, AGUAS RESIDUALES Y RIEGO

POTENCIAS: 3 x 380-480 V CA 0,37-90 KW

UNIDAD DE VENTA: UNITARIO

CÓDIGO	REF.	MODELO	POTENCIA	USD NETO
20760042	152171	CFW500 A 01P6 T4 NB20	0,37 KW / 0,5 HP	596
20760043	152172	CFW500 A 02P6 T4 NB20	0,75 KW / 1,0 HP	654
20760044	152173	CFW500 A 04P3 T4 NB20	1,5 KW / 2,0 HP	790
20760045	152174	CFW500 A 06P1 T4 NB20	2,2 KW / 3,0 HP	855
20760046	152175	CFW500 B 10P0 T4 DB20	4,5 KW / 6,0 HP	1.040
20760047	152176	CFW500 C 14P0 T4 DB20	5,5 KW / 7,5 HP	1.275
20760048	152177	CFW500 C 16P0 T4 DB20	7,5 KW / 10 HP	1.593
20760049	152178	CFW500 D 24P0 T4 DB20	11 KW / 15 HP	2.062
20760050	152179	CFW500 D 31P0 T4 DB20	15 KW / 20 HP	2.481
20760051	152180	CFW500 E 39P0 T4 DB20	18 KW / 25 HP	2.741
20760052	152181	CFW500 E 49P0 T4 DB20	22 KW / 30 HP	3.336
20760053	152182	MS CFW11 0058 T4 SZ	30 KW/40 HP	7.302
20760054	152183	MS CFW11 0070 T4 SZ	37 KW/50 HP	7.593
20760055	152184	MS CFW11 0088 T4 SZ	45 KW/60 HP	9.272
20760056	152185	MS CFW11 0105 T4 SZ	55 KW/75 HP	10.315
20760057	152186	MS CFW11 0142 T4 SZ	75 KW/100 HP	12.380
20760058	152187	MS CFW11 00180 T4 SZ	90 KW/125 HP	15.043
20760073	152188	MOLDURA MONTAJE REMOTO CFW11		120
20760074	152189	CABLE PARA HMI REMOTO 3 M (10 FT)		77

### PARTIDORES SUAVES SERIE MCD 500

MARCA: DANFOSS

SOLUCIÓN DE ARRANQUE DE MOTOR COMPLETA CON FUNCIONES AVANZADAS DE ARRANQUE, PARADA Y PROTECCIÓN, AJUSTE DE PROGRAMAS

CONTROL ADAPTATIVO DE LA ACELERACIÓN, CONEXIÓN EN TRIÁNGULO INTERNO, PANTALLA GRÁFICA DE CUATRO LÍNEAS Y DIVERSOS MENÚS DE HASTA 110 KW INCLUYE CONTACTOR DE BY-PASS DESDE 132KW OPCIÓN CONTACTOR BY-PASS

POTENCIAS: 21-1600 amp. / 7,5-850 kw

UNIDAD DE VENTA: UNITARIO



CÓDIGO	REF.	MODELO	POTENCIA	USD NETO
20770017	152130	MCD 50021BT5G1X20CV2	7,5 KW / 10 HP	1.588
20770018	152131	MCD 50037BT5G1X20CV2	15 KW / 20 HP	1.812
20770019	152132	MCD 50043BT5G1X20CV2	18,5 KW / 25 HP	1.830
20770006	152133	MCD 50053BT5G1X20CV2	22 KW / 30 HP	1.855
20770007	152134	MCD 50068BT5G1X20CV2	30 KW / 40 HP	2.024
20770008	152135	MCD 50084BT5G1X20CV2	37 KW / 50 HP	2.209
20770020	152136	MCD 50089BT5G1X20CV2	45 KW / 60 HP	2.691
20770021	152137	MCD 50105BT5G1X20CV2	55 KW / 75 HP	2.769
20770022	152138	MCD 50131BT5G1X20CV2	60 KW / 80 HP	2.943
20770009	152139	MCD 50141BT5G1X20CV2	75 KW / 100 HP	3.176
20770023	152140	MCD 50195BT5G1X20CV2	90 KW / 125 HP	4.301
20770010	152141	MCD 50215BT5G1X20CV2	110 KW / 150 HP	4.661
20770024	152142	MCD 50245BT5G1X20CV2	132 KW / 180 HP	4.797

NOTA: SE PUEDE PROPORCIONAR OTRAS POTENCIAS

## TABLEROS FUERZA Y CONTROL



**TABLERO ELÉCTRICO FUERZA Y CONTROL**  
BOMBAS SUPERFICIE  
CORRIENTE MONOFÁSICO 220 V  
INCLUYE: CONTACTOR, GUARDAMOTOR Y PILOTOS

CÓDIGO	REF.	POTENCIA	GABINETE PLÁSTICO	GABINETE METÁLICO	RELE 24V	NETO
24420084	153000	1 HP	.	.	.	\$ 404.000
24420085	153002	1 HP	.	.	.	\$ 439.000
24420006	153004	1 HP	.	.	.	\$ 468.000
24420007	153006	1,5 HP	.	.	.	\$ 404.000
24420045	153008	1,5 HP	.	.	.	\$ 439.000
24420008	153010	1,5 HP	.	.	.	\$ 468.000
24420086	153012	2 HP	.	.	.	\$ 404.000
24420087	153014	2 HP	.	.	.	\$ 439.000
24420088	153016	2 HP	.	.	.	\$ 469.000
24420046	153018	3 HP	.	.	.	\$ 404.000
24420047	153020	3 HP	.	.	.	\$ 439.000
24420048	153022	3 HP	.	.	.	\$ 469.000

### ADICIONALES

CÓDIGO	REF.	POTENCIA	NETO
24450088	153060	GABINETE PARA INTERPERIE (SOLO METÁLICO)	\$ 82.000
24450089	153062	AMPERÍMETRO Y VOLTÍMETRO	\$ 280.800
24450090	153064	VALOR POR SECTOR DE RIEGO (HASTA 5)	\$ 39.960
24450091	153066	VALOR POR SECTOR DE RIEGO (HASTA 10)	\$ 50.000
24450092	153068	VALOR POR SECTOR DE RIEGO (HASTA 15)	\$ 56.000
24450093	153070	TRANSFORMADOR MULTITENSIÓN 80W	\$ 91.000



**TABLERO ELÉCTRICO FUERZA Y CONTROL**  
BOMBAS POZO PROFUNDO  
CORRIENTE MONOFÁSICO 220 V  
INCLUYE: CONTACTOR, GUARDAMOTOR Y PILOTOS

CÓDIGO	REF.	POTENCIA	GABINETE PLÁSTICO	GABINETE METÁLICO	RELE 24V	NETO
24420049	153030	1 HP	.	.	.	\$ 435.500
24420057	153032	1 HP	.	.	.	\$ 438.800
24420058	153034	1 HP	.	.	.	\$ 468.000
24420059	153036	1,5 HP	.	.	.	\$ 465.000
24420060	153038	1,5 HP	.	.	.	\$ 465.000
24420009	153040	1,5 HP	.	.	.	\$ 468.000
24420061	153042	2 HP	.	.	.	\$ 439.000
24420062	153044	2 HP	.	.	.	\$ 439.000
24420010	153046	2 HP	.	.	.	\$ 468.000
24420063	153048	3 HP	.	.	.	\$ 439.000
24420064	153059	3 HP	.	.	.	\$ 439.000
24420050	153050	3 HP	.	.	.	\$ 468.000

### ADICIONALES

CÓDIGO	REF.	POTENCIA	NETO
24450073	153080	GABINETE PARA INTERPERIE (SOLO METÁLICO)	\$ 82.000
24450074	153082	AMPERÍMETRO Y VOLTÍMETRO	\$ 281.000
24450075	153084	VALOR POR SECTOR DE RIEGO (HASTA 5)	\$ 40.000
24450076	153086	VALOR POR SECTOR DE RIEGO (HASTA 10)	\$ 50.000
24450077	153088	VALOR POR SECTOR DE RIEGO (HASTA 15)	\$ 56.000
24450072	153090	RELE Sonda NIVEL	\$ 91.000
24450078	153092	TRANSFORMADOR MULTITENSIÓN 80W	\$ 117.500

NOTA: NO INCLUYE ELECTRODOS, CABLE





**TABLERO ELÉCTRICO FUERZA Y CONTROL**

BOMBAS SUPERFICIE  
CORRIENTE TRIFÁSICO 380 V  
PARTIDA DIRECTA  
INCLUYE: CONTACTOR, GUARDAMOTOR Y PILOTOS

CÓDIGO	REF.	POTENCIA	GABINETE PLÁSTICO	GABINETE METÁLICO	GUARDA MOTOR	RELE 24V	NETO
24420089	153100	1 HP	.	.	.	.	\$ 403.596
24420090	153102	1 HP	.	.	.	.	\$ 438.804
24420091	153104	1 HP	.	.	.	.	\$ 468.072
24420092	153106	1,5 HP	.	.	.	.	\$ 403.596
24420093	153108	1,5 HP	.	.	.	.	\$ 438.804
24420094	153110	1,5 HP	.	.	.	.	\$ 468.072
24420095	153112	2 HP	.	.	.	.	\$ 403.596
24420096	153114	2 HP	.	.	.	.	\$ 438.804
24420051	153116	2 HP	.	.	.	.	\$ 468.072
24420097	153118	3 HP	.	.	.	.	\$ 438.264
24420098	153120	3 HP	.	.	.	.	\$ 468.072
24420052	153122	3 HP	.	.	.	.	\$ 497.232
24420099	153124	4 HP	.	.	.	.	\$ 464.940
24420100	153126	4 HP	.	.	.	.	\$ 468.072
24420101	153128	4 HP	.	.	.	.	\$ 497.232
24420102	153130	5,5 HP	.	.	.	.	\$ 497.232
24420103	153132	5,5 HP	.	.	.	.	\$ 468.072
24420053	153134	5,5 HP	.	.	.	.	\$ 497.232
24420104	153136	5,5 HP	.	.	.	.	\$ 468.072
24420054	153138	7,5 HP	.	.	.	.	\$ 497.232
24420105	153140	7,5 HP	.	.	.	.	\$ 468.072
24420106	153142	7,5 HP	.	.	.	.	\$ 497.232
24420107	153144	7,5 HP	.	.	.	.	\$ 468.072

**ADICIONALES**

CÓDIGO	REF.	POTENCIA	NETO
24450086	153200	GABINETE PARA INTERPERIE (SOLO METÁLICO)	\$ 95.904
24450094	153202	AMPERIMETRO Y VOLTÍMETRO	\$ 255.204
24450095	153204	RELE DE ASIMETRÍA	\$ 67.284
24450087	153206	VALOR POR SECTOR DE RIEGO (HASTA 5)	\$ 36.288
24450096	153208	VALOR POR SECTOR DE RIEGO (HASTA 10)	\$ 45.360
24450097	153210	VALOR POR SECTOR DE RIEGO (HASTA 15)	\$ 50.544
24450098	153212	TRANSFORMADOR MULTITENSIÓN 80W	\$ 82.512



**TABLERO ELÉCTRICO FUERZA Y CONTROL**

BOMBAS SUPERFICIE  
CORRIENTE TRIFÁSICO 380 V  
PARTIDA ESTRELLA / TRIANGULO  
INCLUYE: CONTACTOR, GUARDAMOTOR Y PILOTOS

CÓDIGO	REF.	POTENCIA	GABINETE PLÁSTICO	RELE ASIMETRÍA	RELE 24V	NETO
24420065	153150	7,5 HP	.	.	.	\$ 1.409.000
24420011	153152	7,5 HP	.	.	.	\$ 1.435.000
24420066	153154	7,5 HP	.	.	.	\$ 1.223.000
24420067	153156	10 HP	.	.	.	\$ 1.409.000
24420012	153158	10 HP	.	.	.	\$ 1.435.000
24420068	153160	10 HP	.	.	.	\$ 1.223.000
24420069	153162	12,5 HP	.	.	.	\$ 1.462.000
24420070	153164	12,5 HP	.	.	.	\$ 1.489.000
24420071	153166	12,5 HP	.	.	.	\$ 1.489.000
24420072	153168	15 HP	.	.	.	\$ 1.457.000
24420073	153170	15 HP	.	.	.	\$ 1.468.000
24420074	153172	15 HP	.	.	.	\$ 1.489.000
24420075	153174	20 HP	.	.	.	\$ 1.462.000
24420076	153176	20 HP	.	.	.	\$ 1.515.000
24420077	153178	20 HP	.	.	.	\$ 1.302.500
24420078	153180	25 HP	.	.	.	\$ 158.400
24420079	153182	25 HP	.	.	.	\$ 162.100
24420080	153184	25 HP	.	.	.	\$ 1.409.000
24420081	153186	30 HP	.	.	.	\$ 1.584.000
24420082	153188	30 HP	.	.	.	\$ 1.621.000
24420083	153190	30 HP	.	.	.	\$ 1.409.000

**ADICIONALES**

CÓDIGO	REF.	POTENCIA	NETO
24450000	153220	GABINETE PARA INTERPERIE	\$ 133.000
24450079	153222	AMPERIMETRO Y VOLTÍMETRO (HASTA 20 HP)	\$ 255.000
24450080	153224	AMPERIMETRO Y VOLTÍMETRO (SOBRE 20 HP)	\$ 314.000
24450081	153226	VALOR POR SECTOR DE RIEGO (HASTA 5)	\$ 36.000
24450082	153228	VALOR POR SECTOR DE RIEGO (HASTA 10)	\$ 45.000
24450083	153230	VALOR POR SECTOR DE RIEGO (HASTA 15)	\$ 51.000
24450084	153232	VALOR POR SECTOR DE RIEGO	\$ 36.000
24450085	153234	TRANSFORMADOR MULTITENSIÓN 80W	\$ 82.500



### TABLERO ELÉCTRICO FUERZA Y CONTROL

BOMBAS SUPERFICIE  
CORRIENTE MONOFÁSICO 220 V  
INCLUYE: CONTACTOR, GUARDAMOTOR Y PILOTOS

CÓDIGO	REF.	POTENCIA	GABINETE PLÁSTICO	GABINETE METÁLICO	RELE TÉRMICO	GUARDA MOTOR	RELE 24V	NETO
24420108	153240	1 HP	.			.	.	\$ 367.000
24420109	153242	1 HP		.		.		\$ 423.000
24420110	153244	1 HP		.		.	.	\$ 427.000
24420055	153246	1,5 HP	.			.	.	\$ 367.000
24420111	153248	1,5 HP		.		.		\$ 423.000
24420013	153250	1,5 HP		.		.	.	\$ 427.000
24420112	153252	2 HP	.			.	.	\$ 367.000
24420113	153254	2 HP		.		.		\$ 423.000
24420114	153256	2 HP		.		.	.	\$ 427.000
24420115	153258	3 HP	.			.	.	\$ 399.000
24420116	153260	3 HP		.		.		\$ 427.000
24420117	153262	3 HP		.		.	.	\$ 453.000
24420118	153264	4 HP	.			.	.	\$ 399.000
24420119	153266	4 HP		.		.		\$ 427.000
24420120	153268	4 HP		.		.	.	\$ 453.000
24420121	153270	5,5 HP		.		.	.	\$ 453.000
24420122	153272	5,5 HP		.	.			\$ 427.000
24420123	153274	5,5 HP		.	.		.	\$ 453.000
24420124	153276	5,5 HP		.	.			\$ 427.000
24420056	153278	7,5 HP		.			.	\$ 453.000
24420125	153280	7,5 HP		.	.			\$ 427.000
24420126	153282	7,5 HP		.	.		.	\$ 453.000
24420127	153284	7,5 HP		.	.			\$ 427.000

### ADICIONALES

CÓDIGO	REF.	POTENCIA	NETO
24450099	153350	GABINETE PARA INTERPERIE (SOLO METALICO)	\$ 96.000
24450100	153352	AMPERIMETRO Y VOLTÍMETRO	\$ 255.000
24450101	153354	RELE DE ASIMETRÍA	\$ 186.000
24450102	153356	VALOR POR SECTOR DE RIEGO (HASTA 5)	\$ 36.000
24450103	153358	VALOR POR SECTOR DE RIEGO (HASTA 10)	\$ 45.000
24450104	153360	VALOR POR SECTOR DE RIEGO (HASTA 15)	\$ 50.500
24450105	153362	TRANSFORMADOR MULTITENSIÓN 80W	\$ 82.500





### TABLERO ELÉCTRICO FUERZA Y CONTROL

BOMBAS POZO PROFUNDO  
CORRIENTE TRIFÁSICO 380 V  
PARTIDA ESTRELLA/ TRIANGULO  
INCLUYE: CONTACTOR, GUARDAMOTOR Y PILOTOS

CÓDIGO	REF.	POTENCIA	GABINETE PLÁSTICO	GABINETE METÁLICO	RELE 24V	NETO
24420128	153300	7,5 HP		.		\$ 1.409.000
24420129	153302	7,5 HP		.	.	\$ 1.435.000
24420130	153304	7,5 HP	.			\$ 1.223.000
24420131	153306	10 HP		.		\$ 1.409.000
24420132	153308	10 HP		.	.	\$ 1.435.000
24420133	153310	10 HP	.			\$ 1.223.000
24420134	153312	12,5 HP		.		\$ 1.462.000
24420014	153314	12,5 HP		.	.	\$ 1.489.000
24420135	153316	12,5 HP	.			\$ 1.409.000
24420136	153318	15 HP		.		\$ 1.457.000
24420137	153320	15 HP		.	.	\$ 1.489.000
24420138	153322	15 HP	.			\$ 1.409.000
24420139	153324	20 HP		.		\$ 1.462.000
24420140	153326	20 HP		.	.	\$ 1.515.000
24420141	153328	20 HP	.			\$ 1.303.000
24420142	153330	25 HP		.		\$ 1.584.000
24420143	153332	25 HP		.	.	\$ 1.621.000
24420144	153334	25 HP	.			\$ 1.409.000
24420145	153336	30 HP		.		\$ 1.347.000
24420146	153338	30 HP		.	.	\$ 1.621.000
24420147	153340	30 HP	.			\$ 1.409.000

### ADICIONALES

CÓDIGO	REF.	POTENCIA	NETO
24450106	153370	GABINETE PARA INTERPERIE	\$ 133.000
24450107	153372	AMPERÍMETRO Y VOLTÍMETRO (HASTA 20 HP)	\$ 255.000
24450108	153374	AMPERÍMETRO Y VOLTÍMETRO (SOBRE 20 HP)	\$ 314.000
24450109	153376	VALOR POR SECTOR DE RIEGO (HASTA 5)	\$ 36.000
24450110	153378	VALOR POR SECTOR DE RIEGO (HASTA 10)	\$ 45.000
24450111	153380	VALOR POR SECTOR DE RIEGO (HASTA 15)	\$ 50.500
24450112	153382	VALOR POR SECTOR DE RIEGO	\$ 36.000
24450113	153384	TRANSFORMADOR MULTITENSIÓN 80W	\$ 82.500



## TABLEROS, CONTROL Y PROTECCIÓN PARA BOMBAS TOSCANO



### TABLEROS VIGILEC ARMADOS PARA 1 BOMBA

**USO:** PARA INSTALACION DE BOMBAS  
 PROTECCIÓN CONTRA SOBRETENSION, SOBRECARGA, MARCHA EN VACÍO  
**RANGO HP:** 5HP  
**UNIDAD DE VENTA:** UNITARIO

CÓDIGO	REF.	MODELO	AMPERES	VOLTAJE	NETO
24420015	249082	V1Z-230	1,5 A 18	230VAC	\$ 279.508
24440000	249120	V1M	0 A 18	230VAC	\$ 291.168
24420016	249084	V1Z-400	1,5 A 18	400VAC	\$ 327.024
24420019	249122	V1N	0 A 12	230/400VAC	\$ 442.512



### TABLEROS VIGILEC ARMADOS PARA PISCINAS

**USO:** PARA INSTALACION DE BOMBAS  
 PROTECCIÓN CONTRA SOBRETENSION, SOBRECARGA, MARCHA EN VACÍO  
**VOLTAGE:** 230VAC  
**RANGO HP:** 5,5HP  
 RELOJ ANALOGO  
**UNIDAD DE VENTA:** UNITARIO

CÓDIGO	REF.	MODELO	AMPERES	NETO
24420022	249158	MONO PISCINAS V1MP	18	\$ 235.008



### RELÉS DE PROTECCIÓN Y CONTROL

**USO:** PARA PROTECCIÓN DE BOMBAS Y MOTORES DE FASES, TENSIÓN  
**UNIDAD DE VENTA:** UNITARIO

CÓDIGO	REF.	DESCRIPCIÓN	NETO
24280027	249210	FASES: SECUENCIA, FALLO Y ASIMETRÍA A BASE 11 PINES TF1	\$ 116.467
24280028	249212	FASES: SECUENCIA, FALLO Y ASIMETRÍA A RIEL DIN 18MM UF1	\$ 116.496
24280029	249246	SOBRECARGA, BAJACARGA, FALLO FASE EN 230VAC TPM5-230	\$ 224.640
24280030	249248	SOBRECARGA, BAJACARGA, FALLO FASE EN 400VAC TPM5-400	\$ 182.520



### RELÉS DE NIVEL - HIDRONIVELES

**USO:** PARA INSTALACION DE BOMBAS  
 RELÉS DE CONTROL MEDIANTE SONDAS, 230/400VAC, BASE 11 PINES (EXCEPTO INDICADOS)  
**UNIDAD DE VENTA:** UNITARIO

CÓDIGO	REF.	DESCRIPCIÓN	NETO
24280010	249164	SIMPLE TH1	\$ 77.328
24280009	249162	SIMPLE TH1C (INCLUYE BASE)	\$ 98.208
24280011	249166	SIMPLE UH1 18MM (230VAC A RIEL DIN)	\$ 96.768
24280012	249168	SIMPLE UH1 18MM (400VAC A RIEL DIN)	\$ 82.800
24280014	249172	DOBLE TH2	\$ 78.336
24280015	249174	DOBLE TH2C (INCLUYE BASE)	\$ 99.936
24280016	249178	TH5C LARGA DISTANCIA (INCLUYE BASE)	\$ 236.592
24280018	249184	TOMA CONTROL PARA BOYA, PRESOSTATO TH6	\$ 79.920
24280017	249182	TOMA CONTROL PARA BOYA, PRESOSTATO TH6C (BASE+2 SONDAS)	\$ 98.352



### RELÉS DE ALTERNANCIA

**USO:** PARA INSTALACION DE BOMBAS  
 HASTA 4 BOMBAS, 230/400VAC, BASE 11 PINES (EXCEPTO INDICADOS)  
**UNIDAD DE VENTA:** UNITARIO

CÓDIGO	REF.	DESCRIPCIÓN	BOMBAS	NETO
24280023	249200	DOBLE, CONTROL POR ENTRADA DE TENSION (230VAC RIEL DIN)UA1	2	\$ 90.000
24280024	249202	DOBLE, CONTROL POR PRESOSTATOS Y BOYA TA2R	2	\$ 116.784
24280025	249204	TRIPLE CON SALIDAS DE RELÉ TA3R	3	\$ 192.829
24280239	249206	CUÁDRUPLE CON SALIDAS A TRANSISTOR TA4 (*)	4	\$ 241.488
24280026	249208	RELÉ AUXILIAR PARA TA4 TS4R	-	\$ 66.240

(\*) TA4 POSEE SALIDAS A TRANSISTOR (COLECTOR ABIERTO) POR LO QUE SE NECESITA EL MÓDULO  
 (\*) BASE OCTAL



### SONDAS Y BASES

**USO:** PARA INSTALACION DE BOMBAS  
**UNIDAD DE VENTA:** UNITARIO

CÓDIGO	REF.	DESCRIPCIÓN	NETO
24280019	249186	SONDA ROJA	\$ 14.112
24280020	249188	SONDA AMARILLA	\$ 14.400
24280021	249190	SONDA AZUL	\$ 14.112
24280022	249194	BASE 11 PINES	\$ 8.352







# ELÉCTRICOS & ILUMINACIÓN

- 323** Iluminación Led Eltrik
- 325** Elementos de Protección y Distribución Eltrik
- 328** Interruptores Caja Moldeada Eltrik
- 329** Elementos de Control y Protección de Motores Eltrik
- 332** Elementos de Señalización y Control para Instalación en Tableros
- 333** Elementos de Conexión Eltrik
- 335** Tableros y Gabinetes Eltrik
- 336** Canalización Metálica Eltrik
- 339** Tomas Industriales Eltrik
- 339** Medidores de Energía
- 340** Sistema de Canalización Plástica
- 340** Distribución, Protección, Control y Gabinetes Schneider
- 342** Aislación y Conexiones Eléctricas 3M
- 343** Sistemas de Respaldo Eléctrico
- 344** Artefactos, Tableros Domiciliarios, Protección y Accesorios Bticino
- 351** Artefactos, Tableros Domiciliarios y Canalización Schneider
- 359** Artefactos Eléctricos Panelli (Enchufes e Interruptores)
- 360** Distribución y Accesorios
- 361** Bandejas porta Conductor Metálica Lisa/Ranurada y Escalerilla Metálica
- 366** Canalización
- 370** Conductores
- 375** Tableros, Control y Protección para Bombas Toscano
- 376** Elementos para Puesta a Tierra





PROFESSIONAL

# ILUMINACIÓN LED



## ILUMINACIÓN DE VANGUARDIA...

AMPOLLETAS • PROYECTORES • CAMPANAS • FOCOS • TUBOS • CINTAS

**cosmoplas**<sup>®</sup>

más información en [www.cosmoplas.cl](http://www.cosmoplas.cl)

## ILUMINACIÓN LED ELTRIK



### TUBO LED

MARCA: ELTRIK  
REEMPLAZA: TUBO FLUORESCENTE 20W Y 40W  
ALIMENTACIÓN: 220V  
TIPO: T8  
UNIDAD DE VENTA: UNITARIO

CÓDIGO	REF.	MEDIDA (MM)	CONSUMO	LUZ	NETO
24000004	258700	600	9W	CÁLIDO	\$ 5.850
24000005	258702	600	9W	FRÍO	\$ 5.850
24000006	258704	1.200	18W	CÁLIDO	\$ 7.600
24000007	258706	1.200	18W	FRÍO	\$ 7.600
24000012	258783	1.200	20W	FRÍO	\$ 19.105

NOTA: CÓDIGO 258783 COMPATIBLE CON KIT DE EMERGENCIA 258748.



### AMPOLLETA LED

MARCA: ELTRIK  
REEMPLAZA: DICROICA 35W E INCANDESCENTE 50W  
ALIMENTACIÓN: 220V  
UNIDAD DE VENTA: UNITARIO

CÓDIGO	REF.	CONSUMO	TIPO	LUZ	NETO
24010001	258708*	4W	GU10	CÁLIDO	\$ 5.308
24010002	258710*	4W	GU10	FRÍO	\$ 5.308
24010014	258813	5W	E27	CÁLIDO	\$ 3.404
24010015	258814	5W	E27	FRÍO	\$ 3.404
24010006	258721	8W	E27	FRÍO	\$ 4.600
24010005	258719	8W	E27	CÁLIDO	\$ 4.600

(\*)DICROICA.



### FOCO LED TIPO PL

MARCA: ELTRIK  
REEMPLAZA: FOCO PL FLUORESCENTE 2 X 26W  
ALIMENTACIÓN: 220V  
UNIDAD DE VENTA: UNITARIO

CÓDIGO	REF.	MEDIDA Ø (MM)	CONSUMO	LUZ	NETO
24020026	258728	225 X 115 P: 195	23W	CÁLIDO	\$ 47.034
24020027	258730	225 X 115 P: 195	23W	FRÍO	\$ 47.034



### PROYECTORES DE AREA LED

MARCA: ELTRIK  
REEMPLAZA: PROYECTORES HALÓGENO 100 A 400W Y HALURO METAL 150 A 200W  
ALIMENTACIÓN: 220V  
UNIDAD DE VENTA: UNITARIO

CÓDIGO	REF.	CONSUMO	LUZ	NETO
24030018	258732	10W	CÁLIDO	\$ 4.563
24030019	258734	10W	FRÍO	\$ 4.563
24030020	258736	30W	CÁLIDO	\$ 9.147
24030021	258738	30W	FRÍO	\$ 9.147
24030022	258740	50W	FRÍO	\$ 13.340
24030023	258744	80W	FRÍO	\$ 104.000
24030024	258785	150W	FRÍO	\$ 43.780
24030011	258701 (*)	10W	CÁLIDO	\$ 22.932
24030012	258703 (*)	10W	FRÍO	\$ 9.147
24030013	258705 (*)	30W	FRÍO	\$ 14.125

(\*) INCLUYEN SENSOR DE MOVIMIENTO Y UMBRAL DE LUZ



### EQUIPO ESTANCO CON TUBO LED

MARCA: ELTRIK  
LUZ: FRÍO  
ALIMENTACIÓN: 220V  
UNIDAD DE VENTA: UNITARIO

CÓDIGO	REF.	CONSUMO	TIPO	NETO
24000008	258758	36W	2 X 18W	\$ 33.611
24000009	258777	18W	1 X 18W	\$ 30.845
24000010	258778	18W	2 X 9W	\$ 32.760
24000011	258779	9W	1 X 9W	\$ 23.400



### FOCO LED DOWNLIGHT EMBUTIDO

MARCA: ELTRIK  
REEMPLAZA: FOCOS INCANDESCENTES 35 A 200W  
ALIMENTACIÓN: 220V  
UNIDAD DE VENTA: UNITARIO

CÓDIGO	REF.	MEDIDA Ø (MM)	CONSUMO	LUZ	NETO
24020018	258716	69,4 X 13,7	3W	CÁLIDO	\$ 14.145
24020019	258718	69,4 X 13,7	3W	FRÍO	\$ 14.145
24020020	258720	100 X 50 P: 90	6W	CÁLIDO	\$ 18.720
24020021	258722	100 X 50 P: 90	6W	FRÍO	\$ 18.720
24020023	258724	114 X 60 P: 104	9W	CÁLIDO	\$ 27.655
24020025	258726	114 X 60 P: 104	9W	FRÍO	\$ 27.655
24020039	258792	285 X 60	25W	FRÍO	\$ 56.692
24020040	258793	285 X 60	25W	CÁLIDO	\$ 56.692



### FOCO LED PARA SOBREPONER

MARCA: ELTRIK  
ALIMENTACIÓN: 220V  
UNIDAD DE VENTA: UNITARIO

CÓDIGO	REF.	CONSUMO	TIPO	LUZ	NETO
24020024	258725	15W	PLAFÓN LED	CÁLIDO	\$ 14.891
24080004	258604	-	SOPORTE	-	\$ 3.744

NOTA: SOPORTE PARA SOBREPONER DOWNLIGHT: CÓDIGOS 258792, 258793



### CAMPANA LED

MARCA: ELTRIK  
REEMPLAZA: HALURO METAL 250 A 400W  
ALIMENTACIÓN: 220V  
UNIDAD DE VENTA: UNITARIO

CÓDIGO	REF.	CONSUMO	LUZ	NETO
24030014	258715	150W	FRÍO	\$ 95.820





**KIT DE EMERGENCIA PARA EQUIPOS LED**

MARCA: ELTRIK  
ALIMENTACIÓN: 220V  
UNIDAD DE VENTA: UNITARIO

CÓDIGO	REF.	NETO
24040002	258748	\$ 30.207

NOTA: COMPATIBLE CON CÓDIGOS 258783, 258784, 258728 Y 258730



**MÓDULO LED**

MARCA: ELTRIK  
INSTALACIÓN EN FOCOS TORTUGAS Y PLAFONIERAS  
ALIMENTACIÓN: 220V  
UNIDAD DE VENTA: UNITARIO

CÓDIGO	REF.	CONSUMO	LUZ	NETO
24010008	258794	4W	FRÍO	\$ 6.845
24010009	258795	4W	CÁLIDO	\$ 6.845



**SERIE EKO LED PANEL**

MARCA: ELTRIK  
ALIMENTACIÓN: 220V  
UNIDAD DE VENTA: UNITARIO

CÓDIGO	REF.	TIPO	CONSUMO	LUZ	NETO
24020001	251228	CIRCULAR EMB	9W	CÁLIDO	\$ 5.573
24020002	251229	CIRCULAR EMB	9W	FRÍO	\$ 5.573
24020003	251230	CIRCULAR EMB	20W	CÁLIDO	\$ 11.700
24020004	251231	CIRCULAR EMB	20W	FRÍO	\$ 11.700
24020005	251232	CUADRADA EMB	9W	CÁLIDO	\$ 6.131
24020006	251233	CUADRADA EMB	9W	FRÍO	\$ 6.131
24020007	251234	CUADRADA EMB	20W	CÁLIDO	\$ 12.870
24020008	251235	CUADRADA EMB	20W	FRÍO	\$ 12.870
24020009	251236	CIRCULAR SP	12W	CÁLIDO	\$ 9.126
24020010	251237	CIRCULAR SP	12W	FRÍO	\$ 9.126
24020011	251238	CIRCULAR SP	18W	CÁLIDO	\$ 10.849
24020012	251239	CIRCULAR SP	18W	FRÍO	\$ 10.849
24020013	251240	CUADRADA SP	12W	CÁLIDO	\$ 9.688
24020014	251241	CUADRADA SP	12W	FRÍO	\$ 9.688
24020016	258633	CUADRADA SP	18W	CÁLIDO	\$ 10.700
24020017	258634	CUADRADA SP	18W	FRÍO	\$ 10.700



**PANEL LED**

MARCA: ELTRIK  
REEMPLAZA: EQUIPO FLUORESCENTE 3 X 18W (54W)  
ALIMENTACIÓN: 220V  
UNIDAD DE VENTA: UNITARIO

CÓDIGO	REF.	MEDIDA (MM)	CONSUMO	LUZ	NETO
24020035	258755	600 X 600	30W	CÁLIDO	\$ 33.720
24020034	258754	600 X 600	30W	FRÍO	\$ 33.720
24020033	258753	600 X 1.200	70W	FRÍO	\$ 84.027
24080002	252041	600 X 600	MARCO SOPORTE		\$ 30.000



**CINTAS LED**

MARCA: ELTRIK  
ALIMENTACIÓN: 220V  
PRECIO: POR METRO  
UNIDAD DE VENTA: UNITARIO

CÓDIGO	REF.	ROLLO	CONSUMO X M	LUZ	NETO
24050010	258760	100M	4.8W	CÁLIDO	\$ 2.387
24050011	258761	100M	4.8W	FRÍO	\$ 2.223
24050014	258764	50M	14,4W	RGB	\$ 5.101

NOTA:  
- 258605 PLUG CINTA CÓDIGO 258760, 258761  
- 258711 PLUG CINTA CÓDIGO 258764



**ESTANCO FLUORESCENTE**

MARCA: ELTRIK  
ALIMENTACIÓN: 220V  
NO INCLUYE: TUBOS NI AMPOLLETA  
UNIDAD DE VENTA: UNITARIO

CÓDIGO	REF.	TIPO	NETO
24060078	258772	1 X 18W	\$ 10.881
24060079	258773	2 X 18W	\$ 14.083
24060080	258774	1 X 36W	\$ 14.578
24060081	258775	2 X 36W	\$ 15.940



**FOCOS TORTUGA**

MARCA: ELTRIK  
COLOR: BLANCA  
UNIDAD DE VENTA: UNITARIO

CÓDIGO	REF.	INSTALACIÓN	BASE	NETO
24060092	258840	SOBREPUESTO	E27	\$ 2.440

## ELEMENTOS DE PROTECCIÓN Y DISTRIBUCIÓN ELTRIK



### INTERRUPTOR AUTOMÁTICO TERMOMAGNÉTICOS ENGACHE RIEL DIN

MARCA: ELTRIK  
NUMERO DE POLOS: 1  
RUPTURA: 6KA  
CURVA: C  
UNIDAD DE VENTA: UNITARIO

CÓDIGO	REF.	AMPERES	NETO
24150104	251420	6	\$ 1.966
24150106	251422	10	\$ 1.680
24150107	251424	16	\$ 1.680
24150108	251426	20	\$ 2.059
24150109	251428	25	\$ 2.059
24150110	251430	32	\$ 2.059
24150111	251432	40	\$ 2.457



### INTERRUPTOR AUTOMÁTICO TERMOMAGNÉTICOS ENGACHE RIEL DIN

MARCA: ELTRIK  
NUMERO DE POLOS: 1  
RUPTURA: 10KA  
CURVA: C  
UNIDAD DE VENTA: UNITARIO

CÓDIGO	REF.	AMPERES	NETO
24150121	251456	6	\$ 5.382
24150122	251458	10	\$ 4.893
24150123	251460	16	\$ 4.893
24150124	251462	20	\$ 5.476
24150125	251464	25	\$ 5.476
24150126	251466	32	\$ 5.476
24150127	251468	40	\$ 5.476
24150128	251470	50	\$ 5.476
24150129	251472	63	\$ 5.476



### INTERRUPTOR AUTOMÁTICO TERMOMAGNÉTICOS ENGACHE RIEL DIN

MARCA: ELTRIK  
NUMERO DE POLOS: 1  
RUPTURA: 10KA  
CURVA: D  
UNIDAD DE VENTA: UNITARIO

CÓDIGO	REF.	AMPERES	NETO
24150012	248455	6	\$ 5.382
24150013	248456	10	\$ 5.242
24150014	248457	16	\$ 5.242
24150015	248458	20	\$ 5.335
24150016	248459	25	\$ 5.335
24150017	248460	32	\$ 5.382
24150018	248461	40	\$ 5.382
24150019	248462	50	\$ 5.476
24150020	248463	63	\$ 5.476



### INTERRUPTOR AUTOMÁTICO TERMOMAGNÉTICOS ENGACHE RIEL DIN

MARCA: ELTRIK  
NUMERO DE POLOS: 3  
RUPTURA: 6KA  
CURVA: C  
UNIDAD DE VENTA: UNITARIO

CÓDIGO	REF.	AMPERES	NETO
24150112	251434	6	\$ 6.482
24150113	251436	10	\$ 5.242
24150114	251438	16	\$ 5.522
24150115	251440	20	\$ 5.522
24150116	251442	25	\$ 5.686
24150117	251444	32	\$ 5.686
24150118	251446	40	\$ 5.897
24150119	251448	50	\$ 5.897



### INTERRUPTOR AUTOMÁTICO TERMOMAGNÉTICOS ENGACHE RIEL DIN

MARCA: ELTRIK  
NUMERO DE POLOS: 3  
RUPTURA: 10KA  
CURVA: C  
UNIDAD DE VENTA: UNITARIO

CÓDIGO	REF.	AMPERES	NETO
24150130	251474	6	\$ 15.327
24150131	251476	10	\$ 14.063
24150132	251478	16	\$ 14.063
24150133	251480	20	\$ 14.648
24150134	251482	25	\$ 14.648
24150135	251484	32	\$ 14.648
24150136	251486	40	\$ 15.444
24150137	251488	50	\$ 15.444
24150138	251490	63	\$ 15.444



### INTERRUPTOR AUTOMÁTICO TERMOMAGNÉTICOS ENGACHE RIEL DIN

MARCA: ELTRIK  
NUMERO DE POLOS: 3  
RUPTURA: 10KA  
CURVA: D  
UNIDAD DE VENTA: UNITARIO

CÓDIGO	REF.	AMPERES	NETO
24150030	248473	6	\$ 16.497
24150031	248474	10	\$ 16.380
24150032	248475	16	\$ 16.380
24150033	248476	20	\$ 16.380
24150034	248477	25	\$ 16.380
24150035	248478	32	\$ 16.380
24150036	248479	40	\$ 16.614
24150037	248480	50	\$ 16.614
24150038	248481	63	\$ 16.614







**INTERRUPTOR AUTOMÁTICO  
TERMOMAGNÉTICOS ENGACHE RIEL DIN**  
MARCA: ELTRIK  
NUMERO DE POLOS: 1  
RUPTURA: 15KA  
CURVA: C  
UNIDAD DE VENTA: UNITARIO

CÓDIGO	REF.	AMPERES	NETO
24150149	251882	6	\$ 5.780
24150150	251883	10	\$ 5.686
24150151	251884	16	\$ 5.686
24150152	251885	20	\$ 5.686
24150153	251886	25	\$ 5.686
24150154	251887	32	\$ 5.686
24150155	251888	40	\$ 5.850
24150156	251889	50	\$ 5.850
24150157	251890	63	\$ 5.850



**INTERRUPTOR AUTOMÁTICO  
TERMOMAGNÉTICOS ENGACHE RIEL DIN**  
MARCA: ELTRIK  
NUMERO DE POLOS: 1  
RUPTURA: 15KA  
CURVA: D  
UNIDAD DE VENTA: UNITARIO

CÓDIGO	REF.	AMPERES	NETO
24150167	251902	6	\$ 5.780
24150168	251903	10	\$ 5.686
24150169	251904	16	\$ 5.686
24150170	251905	20	\$ 5.686
24150171	251906	25	\$ 5.686
24150172	251907	32	\$ 5.686
24150173	251908	40	\$ 5.850
24150174	251909	50	\$ 5.850
24150175	251910	63	\$ 6.646



**INTERRUPTOR AUTOMÁTICO  
TERMONAGNÉTICO BIPOLAR AC  
ENGACHE RIEL DIN**  
MARCA: ELTRIK  
NUMERO DE POLOS: 2  
CURVA: C  
CORRIENTE: ALTERNA  
UNIDAD DE VENTA: UNITARIO

CÓDIGO	REF.	MEDIDA	RUPTURA	NETO
24150021	248464	6	10KA	\$ 6.271
24150022	248465	10	10KA	\$ 5.944
24150023	248466	16	10KA	\$ 5.944
24150024	248467	20	10KA	\$ 5.944
24150025	248468	25	10KA	\$ 5.944
24150026	248469	32	10KA	\$ 5.944
24150027	248470	40	10KA	\$ 6.271
24150028	248471	50	10KA	\$ 6.271
24150029	248472	63	10KA	\$ 6.271



**INTERRUPTOR AUTOMÁTICO  
TERMOMAGNÉTICOS ENGACHE RIEL DIN**  
MARCA: ELTRIK  
NUMERO DE POLOS: 3  
RUPTURA: 15KA  
CURVA: C  
UNIDAD DE VENTA: UNITARIO

CÓDIGO	REF.	AMPERES	NETO
24150158	251891	6	\$ 16.731
24150159	251892	10	\$ 16.497
24150160	251893	16	\$ 16.497
24150161	251894	20	\$ 16.497
24150162	251895	25	\$ 16.497
24150163	251896	32	\$ 16.497
24150164	251897	40	\$ 16.942
24150165	251898	50	\$ 16.942
24150166	251899	63	\$ 16.942



**INTERRUPTOR AUTOMÁTICO  
TERMOMAGNÉTICOS ENGACHE RIEL DIN**  
MARCA: ELTRIK  
NUMERO DE POLOS: 3  
RUPTURA: 15KA  
CURVA: D  
UNIDAD DE VENTA: UNITARIO

CÓDIGO	REF.	AMPERES	NETO
24150176	251911	6	\$ 16.731
24150177	251912	10	\$ 16.497
24150178	251913	16	\$ 16.497
24150179	251914	20	\$ 16.497
24150180	251915	25	\$ 16.497
24150181	251916	32	\$ 16.497
24150182	251917	40	\$ 16.942
24150183	251918	50	\$ 16.942
24150184	251919	63	\$ 16.942



**INTERRUPTOR AUTOMÁTICO  
TERMONAGNÉTICO BIPOLAR DC  
ENGACHE RIEL DIN**  
MARCA: ELTRIK  
NUMERO DE POLOS: 2  
CURVA: C  
CORRIENTE: CONTINUA  
UNIDAD DE VENTA: UNITARIO

CÓDIGO	REF.	MEDIDA	RUPTURA	NETO
24150039	248491	6	10KA	\$ 9.407
24150040	248492	10	10KA	\$ 9.407
24150041	248493	16	10KA	\$ 9.407
24150042	248494	20	10KA	\$ 9.407
24150043	248495	25	10KA	\$ 9.407
24150044	248496	32	10KA	\$ 9.407
24150045	248497	40	10KA	\$ 9.407
24150046	248498	50	10KA	\$ 9.407
24150047	248499	63	10KA	\$ 9.407



### INTERRUPTOR DIFERENCIAL ELECTROMAGNÉTICO

MARCA: ELTRIK  
 VOLTAJE: 230 - 400V  
 SENSIBILIDAD: 30MA  
 UNIDAD DE VENTA: UNITARIO

CÓDIGO	REF.	POLO / AMPER	TIPO	NETO
24160020	251496	2 X 25	AC	\$ 7.680
24160021	251498	2 X 40	AC	\$ 7.720
24160022	251500	4 X 25	AC	\$ 16.380
24160023	251502	4 X 40	AC	\$ 16.380
24160024	251504	4 X 63	AC	\$ 17.550
24160001	248590	4 X 25	AC	\$ 23.789
24160002	248591	4 X 25	AC	\$ 23.789
24160003	248592	4 X 40	AC	\$ 23.789
24160004	248593	4 X 40	AC	\$ 23.789
24160005	248594	4 X 63	AC	\$ 25.574
24160006	248595	4 X 63	AC	\$ 25.574
24160007	248596	4 X 80	AC	\$ 29.434
24160018	251405	2 X 25	A	\$ 13.402
24160025	251613	2 X 63	AC	\$ 10.442



### SECCIONADOR

MARCA: ELTRIK  
 NUMERO DE POLOS: 1  
 UNIDAD DE VENTA: UNITARIO

CÓDIGO	REF.	AMPERES	NETO
24150142	251618	32	\$ 4.637
24150143	251619	40	\$ 2.995



### FUSIBLES Y PORTAFUSIBLES

MARCA: ELTRIK  
 VOLTAJE: 230 - 400V  
 UNIDAD DE VENTA: UNITARIO

CÓDIGO	REF.	DESCRIPCIÓN	NETO
24170044	251637	1 PUNTO RT18-32X1P (10X38MM)	\$ 1.451
24170045	251638	3 PUNTOS RT18-32X3P (10X38MM)	\$ 3.955
24170001	248574	FUSIBLE CILÍNDRICO 10X38 2AMP	\$ 140
24170052	251936	BASE FUSIBLE TIPO NH 1P	\$ 2.574
24170002	248575	BASE PARA FUSIBLE TIPO NH RT16-00-B 1P	\$ 3.139
24170003	248576	BASE PARA FUSIBLE TIPO NH RT16-00-B 3 P	\$ 7.488
24170039	251483	FUSIBLE TIPO NH 25A	\$ 2.480
24170040	251485	FUSIBLE TIPO NH 40A	\$ 2.480
24170041	251489	FUSIBLE TIPO NH 63A	\$ 2.480
24170042	251499	FUSIBLE TIPO NH 80A	\$ 2.551
24170043	251501	FUSIBLE TIPO NH 100A	\$ 2.574



## INTERRUPTORES CAJA MOLDEADA ELTRIK



**INTERRUPTOR CAJA MOLDEADA FIJO 16-100A**  
 MARCA: ELTRIK  
 NUMERO DE POLOS: 3  
 RUPTURA: 18kA  
 UNIDAD DE VENTA: UNITARIO

CÓDIGO	REF.	MEDIDAS (MM)	AMPERES	NETO
24180007	248100	135 X 76 X 73	10	\$ 45.504
24180008	248101	135 X 76 X 73	16	\$ 36.972
24180009	248102	135 X 76 X 73	20	\$ 36.972
24180010	248103	135 X 76 X 73	25	\$ 34.164
24180011	248104	135 X 76 X 73	32	\$ 35.100
24180012	248105	135 X 76 X 73	40	\$ 35.100
24180013	248106	135 X 76 X 73	50	\$ 35.100
24180014	248107	135 X 76 X 73	63	\$ 35.100
24180006	248099	135 X 76 X 73	80	\$ 39.312
24180005	248098	135 X 76 X 73	100	\$ 39.780



**INTERRUPTOR CAJA MOLDEADA FIJO 16-250A**  
 MARCA: ELTRIK  
 NUMERO DE POLOS: 3  
 RUPTURA: 35kA  
 UNIDAD DE VENTA: UNITARIO

CÓDIGO	REF.	MEDIDAS (MM)	AMPERES	NETO
24180024	248137	155 X 90 X 68	16	\$ 43.056
24180025	248138	155 X 90 X 68	20	\$ 43.056
24180026	248139	155 X 90 X 68	25	\$ 43.056
24180027	248140	155 X 90 X 68	32	\$ 43.056
24180028	248141	155 X 90 X 68	40	\$ 43.056
24180029	248142	155 X 90 X 68	50	\$ 43.056
24180030	248143	155 X 90 X 68	63	\$ 43.056
24180031	248144	155 X 90 X 68	80	\$ 40.950
24180023	248136	155 X 90 X 68	100	\$ 43.056
24180034	248172	165 X 105 X 103	100	\$ 65.005
24180035	248173	165 X 105 X 103	125	\$ 68.819
24180089	251562	165 X 105 X 103	150	\$ 68.819
24180036	248174	165 X 105 X 103	160	\$ 65.005
24180037	248175	165 X 105 X 103	180	\$ 65.005
24180038	248176	165 X 105 X 103	200	\$ 65.005
24180039	248177	165 X 105 X 103	225	\$ 68.819
24180090	251564	165 X 105 X 103	250	\$ 175.968



**INTERRUPTOR CAJA MOLDEADA FIJO 10-125A**  
 MARCA: ELTRIK  
 NUMERO DE POLOS: 3  
 RUPTURA: 25kA  
 UNIDAD DE VENTA: UNITARIO

CÓDIGO	REF.	MEDIDAS (MM)	AMPERES	NETO
24180015	248109	135 X 76 X 73	10	\$ 36.621
24180016	248110	135 X 76 X 73	16	\$ 36.621
24180017	248111	135 X 76 X 73	20	\$ 36.621
24180018	248112	135 X 76 X 73	25	\$ 36.621
24180019	248113	135 X 76 X 73	32	\$ 36.621
24180020	248114	135 X 76 X 73	40	\$ 36.621
24180021	248115	135 X 76 X 73	50	\$ 34.866
24180022	248116	135 X 76 X 73	63	\$ 36.621
24180002	248095	135 X 76 X 73	80	\$ 40.950
24180003	248096	135 X 76 X 73	100	\$ 40.950
24180004	248097	135 X 76 X 73	125	\$ 68.398



**INTERRUPTOR CAJA MOLDEADA FIJO 80-800A**  
 MARCA: ELTRIK  
 NUMERO DE POLOS: 3  
 RUPTURA: 50kA  
 UNIDAD DE VENTA: UNITARIO

CÓDIGO	REF.	MEDIDAS (MM)	AMPERES	NETO
24180033	248153	165 X 105 X 103	80	\$ 45.466
24180032	248145	155 X 90 X 102	100	\$ 45.466
24180041	248179	165 X 105 X 103	125	\$ 73.359
24180042	248180	165 X 105 X 103	160	\$ 73.359
24180043	248181	165 X 105 X 103	180	\$ 73.359
24180044	248182	165 X 105 X 103	200	\$ 73.359
24180045	248183	165 X 105 X 103	225	\$ 73.359
24180046	248197	257 X 140 X 104	250	\$ 175.968
24180047	248198	257 X 140 X 104	315	\$ 147.420
24180048	248199	257 X 140 X 104	350	\$ 175.968
24180049	248200	257 X 140 X 104	400	\$ 175.968
24180091	251568	257 X 140 X 104	630	\$ 229.320
24180092	251570	257 X 140 X 104	800	\$ 304.200





### INTERRUPTOR CAJA MOLDEADA REGULABLE 40-250A

MARCA: ELTRIK  
 NUMERO DE POLOS: 3  
 UNIDAD DE VENTA: UNITARIO

CÓDIGO	REF.	MEDIDAS FONDO	AMPERES	RUPTURA	NETO
24180051	248234	87 MM	40-50	25KA	\$ 83.702
24180052	248235	87 MM	50-63	25KA	\$ 83.702
24180053	248236	87 MM	64-80	25KA	\$ 83.702
24180055	248283	87 MM	100-125	36KA	\$ 78.624
24180056	248284	87 MM	128-160	36KA	\$ 81.994
24180007	248100	87 MM	26 - 32	36KA	\$ 101.952
24180061	248350	87 MM	160-200	36KA	\$ 105.581
24180067	248382	87 MM	252 - 315	45KA	\$ 633.514
24180068	248383	87 MM	320 - 400	45KA	\$ 633.514



### INTERRUPTOR CAJA MOLDEADA REGULABLE 40-250A

MARCA: ELTRIK  
 NUMERO DE POLOS: 3  
 UNIDAD DE VENTA: UNITARIO

CÓDIGO	REF.	MEDIDAS FONDO	AMPERES	RUPTURA	NETO
24180054	248237	94 MM	80-100	70KA	\$ 83.702
24180058	248294	94 MM	100-125	70KA	\$ 81.994
24180059	248295	94 MM	128-160	70KA	\$ 81.994
24180062	248353	87 MM	128-160	70KA	\$ 105.581
24180063	248354	87 MM	144-180	70KA	\$ 105.581
24180064	248355	87 MM	160-200	70KA	\$ 105.581
24180065	248356	87 MM	180-225	70KA	\$ 105.581
24180066	248357	87 MM	200-250	70KA	\$ 105.581

## ELEMENTOS DE CONTROL Y PROTECCIÓN DE MOTORES ELTRIK



### GUARDAMOTOR

MARCA: ELTRIK  
 VOLTAJE: 230 - 400V  
 UNIDAD DE VENTA: UNITARIO

CÓDIGO	REF.	TIPO	RANGO AMPER	NETO
24250009	251538	GUARDAMOTOR	1.6 - 2.5	\$ 21.600
24250010	251540	GUARDAMOTOR	2.5 - 4	\$ 17.550
24250011	251542	GUARDAMOTOR	4 - 6,3	\$ 15.955
24250012	251544	GUARDAMOTOR	6 - 10	\$ 15.955
24250013	251546	GUARDAMOTOR	9 - 14	\$ 15.955
24250014	251548	GUARDAMOTOR	13 - 18	\$ 20.990
24250018	251648	CAJA PARA GUARDAMOTOR	-	\$ 8.424



### AUXILIARES Y BOBINAS PARA GUARDAMOTOR

MARCA: ELTRIK  
 UNIDAD DE VENTA: UNITARIO

CÓDIGO	REF.	MÓDULOS	NETO
24300007	248540	DISPARO POR BAJA TENSIÓN 220-240V	\$ 11.864
24300008	248541	DISPARO POR BAJA TENSIÓN 380-415V	\$ 11.864
24300009	248546	DISPARO REMOTO 220-240V	\$ 11.864
24300010	248548	DISPARO REMOTO 380-415V	\$ 11.864
24300011	248550	CONTACTO AUXILIAR 1NO+1NC SUPERIOR	\$ 2.504
24300012	248552	CONTACTO AUXILIAR 2NO SUPERIOR	\$ 3.744
24300013	248554	CONTACTO AUXILIAR 1NO+1NC LATERAL	\$ 3.978
24300014	248556	CONTACTO AUXILIAR 2NO LATERAL	\$ 4.095
24300015	248560	ALARMA 1NO+1NO	\$ 7.488
24300016	248562	ALARMA 1NO+1NC	\$ 7.488
24300017	248564	ALARMA 1NC+1NO	\$ 7.488
24300018	248566	ALARMA 1NC+1NC	\$ 7.465



### CONTACTADOR

MARCA: ELTRIK  
 NUMERO DE POLOS: 3  
 TENSIÓN DE MANDO: 220V  
 TIPO: AC-3  
 MONTAJE RIEL DIN O PANEL  
 UNIDAD DE VENTA: UNITARIO

CÓDIGO	REF.	AMPERES	NETO
24270015	251506	9	\$ 5.999
24270016	251508	12	\$ 5.999
24270017	251510	18	\$ 7.339
24270018	251512	25	\$ 10.743
24270019	251514	32	\$ 18.401
24270020	251516	40	\$ 31.052
24270021	251518	50	\$ 35.006
24270022	251519	63	\$ 33.275





**AUXILIARES Y BOBINAS PARA CONTACTOR**  
 MARCA: ELTRIK  
 UNIDAD DE VENTA: UNITARIO

CÓDIGO	REF.	DESCRIPCIÓN	NETO
24300032	251640	1NA+1NC	\$ 1.404
24300033	251642	1NA+1NC LATERAL	\$ 2.106
24300024	251599	2NC	\$ 1.451
24300025	251600	2NA	\$ 1.451
24300027	251602	1NA+3NC	\$ 2.574
24300028	251603	3NA+1NC	\$ 2.574
24300029	251604	2NA+2NC	\$ 2.457
24300030	251605	4NA	\$ 2.574
24300031	251606	4NC	\$ 2.574
24300026	251601	1NO+1NC FRONTAL	\$ 1.872
24280067	251653	TEMPORIZADOR NEUMÁTICO	\$ 9.828
24300034	251654	BOBINA 24VAC (COD: 251506-508-510)	\$ 2.153
24300035	251655	BOBINA 24VAC (COD:251512-514-516)	\$ 2.457
24300036	251656	BOBINA 24VAC (COD:251518-519)	\$ 3.393
24300021	251551	BOBINA 380V HASTA 18A	\$ 2.808
24300022	251552	BOBINA 380V 25 A 32A	\$ 3.557
24300023	251553	BOBINA 380V 40 A 95A	\$ 4.048



**PARTIDA DIRECTA (CONTACTOR + RELÉ TÉRMICO + SWITCH OFF + CAJA)**  
 MARCA: ELTRIK  
 UNIDAD DE VENTA: UNITARIO

CÓDIGO	REF.	AMPERES	NETO
24290001	251620	9	\$ 20.990
24290002	251622	12	\$ 20.990
24290003	251624	18	\$ 20.990
24290004	251626	25	\$ 20.990
24290005	251628	32	\$ 38.610
24290006	251630	40	\$ 64.350



**ELEMENTOS DE CONTROL MODULARES**  
 MARCA: ELTRIK  
 UNIDAD DE VENTA: UNITARIO

CÓDIGO	REF.	TIPO	NETO
24280040	251439	RELÉ DE ESCALA 16A	\$ 10.202
24280038	251333	RELE ELECTRONICO PARTIDA DELTA ESTRELLA	\$ 34.272
24270014	248570	CONTACTOR 1P A RIEL DIN 25A 1NC 1NA	\$ 11.837



**RELÉ TÉRMICO**  
 MARCA: ELTRIK  
 UNIDAD DE VENTA: UNITARIO

CÓDIGO	REF.	RANGO AMPER	NETO
24260023	251580	0.1 - 0.16	\$ 7.344
24260014	251520	1,6 - 2,5	\$ 5.546
24260015	251522	2,5 - 4	\$ 5.546
24260016	251524	4 - 6	\$ 6.061
24260017	251526	5,5 - 8	\$ 6.061
24260018	251528	7 - 10	\$ 6.131
24260019	251530	9 - 13	\$ 6.341
24260020	251532	12 - 18	\$ 6.412
24260021	251534	17 - 25	\$ 6.412
24260022	251536	23 - 32	\$ 6.739
24260024	251582	0.16 - 0.25	\$ 5.967
24260025	251584	0.25 - 0.4	\$ 5.733
24260026	251586	0.4 - 0.63	\$ 5.967
24260027	251588	0.63 - 1	\$ 5.967
24260028	251590	1 - 1.6	\$ 4.423
24260029	251592	28 - 32	\$ 8.190
24260030	251594	23 - 32	\$ 11.232
24260031	251596	30 - 40	\$ 12.168
24260032	251598	37 - 50	\$ 11.115



**INTERRUPTOR HORARIO ENGANCHE RIEL DIN**  
 MARCA: ELTRIK  
 VOLTAJE: 230 - 400V  
 RES. DE MARCHA: 7 DÍAS  
 UNIDAD DE VENTA: UNITARIO

CÓDIGO	REF.	TIPO	PROGRAMACIÓN	NETO
24280036	251250	ANÁLOGO	DIARIA	\$ 27.016
24280037	251252	DIGITAL	DIARIA Y SEMANAL	\$ 15.019



**RELÉ DE NIVEL Y BASE**  
 MARCA: ELTRIK  
 MONTAJE EN BASE  
 UNIDAD DE VENTA: UNITARIO

CÓDIGO	REF.	DESCRIPCIÓN	NETO
24280068	251660	RELÉ DE NIVEL	\$ 7.956
24300001	111696	BASE RELÉ 14 PINES	\$ 8.932



**CONDENSADOR**  
 MARCA: ELTRIK  
 TENSIÓN: 450V  
 UNIDAD DE VENTA: UNITARIO

CÓDIGO	REF.	CAPACIDAD	NETO
25050000	251554	5KVAR	\$ 28.548
25050001	251555	10KVAR	\$ 41.886
25050002	251556	16KVAR	\$ 50.778
25050003	251557	20KVAR	\$ 67.720
25050004	251558	25KVAR	\$ 84.240



**CONTACTOR PARA USO CON CONDENSADORES**  
 MARCA: ELTRIK  
 TENSIÓN: 450V  
 UNIDAD DE VENTA: UNITARIO

CÓDIGO	REF.	AMPERES	KVAR (400-440V)	NETO
24270009	248450	25	12,5	\$ 17.176
24270010	248451	32	16,7	\$ 21.528
24270011	248452	43	20	\$ 29.016
24270012	248453	50	25	\$ 46.332
24270013	248454	63	33,3	\$ 49.725



**INTERRUPTOR DE LÍMITE**  
 MARCA: ELTRIK  
 UNIDAD DE VENTA: UNITARIO

CÓDIGO	REF.	DESCRIPCIÓN	NETO
24280051	251465	PALANCA + ROLDANA (15°)	\$ 8.915
24280052	251467	PALANCA + ROLDANA (30°)	\$ 8.915
24280053	251469	PISTÓN LATERAL	\$ 8.915
24280054	251471	VARILLA FLEXIBLE	\$ 8.915
24280055	251473	VARILLA REGULABLE	\$ 8.915
24280056	251475	PISTÓN	\$ 8.915
24280057	251477	PALANCA REGULABLE + ROLDANA	\$ 8.915
24280058	251479	VARILLA FLEXIBLE	\$ 8.915
24280059	251481	PISTÓN + ROLDANA	\$ 8.915



**REGULADOR AUTOMÁTICO ENERGÍA REACTIVA**  
 MARCA: ELTRIK  
 UNIDAD DE VENTA: UNITARIO

CÓDIGO	REF.	DESCRIPCIÓN	NETO
24280240	251511	MONOFÁSICO 4 PASOS	\$ 53.563
24280062	251513	MONOFÁSICO 6 PASOS	\$ 53.563
24280241	251515	MONOFÁSICO 12 PASOS	\$ 53.563
24280063	251517	TRIFÁSICO 6 PASOS	\$ 53.563
24280064	251521	TRIFÁSICO 12 PASOS	\$ 53.563



**RELÉ DE CONTROL MINIATURA ENCAPSULADO**  
 MARCA: ELTRIK  
 UNIDAD DE VENTA: UNITARIO

CÓDIGO	REF.	BASE	TENSIÓN	NETO
24280041	251441	14 PIN	220VAC	\$ 3.931
24280042	251443	14 PIN	110VAC	\$ 3.931
24280043	251445	14 PIN	24VAC	\$ 3.931
24280044	251447	14 PIN	12VDC	\$ 3.931
24280045	251449	14 PIN	24VDC	\$ 3.931
24280046	251451	8 PIN	220VAC	\$ 4.306
24280047	251453	8 PIN	110VAC	\$ 4.306
24280048	251455	8 PIN	24VAC	\$ 4.306
24280049	251457	8 PIN	12VDC	\$ 4.306
24280050	251459	8 PIN	24VDC	\$ 4.306

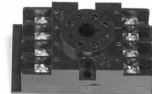

**BASE DE RELÉ MINIATURA**  
 MARCA: ELTRIK  
 UNIDAD DE VENTA: UNITARIO

CÓDIGO	REF.	BASE	NETO
24300019	251461	8 PINES	\$ 1.708
24300037	251661	14 PINES	\$ 1.685







**TRANSFORMADOR DE INTENSIDAD DE LINEA PARA ELEMENTOS DE CONTROL**

USO: TABLEROS  
UNIDAD DE VENTA: UNITARIO

CÓDIGO	REF.	RANGO INTENSIDAD	PLETINA (MM)	NETO
24380006	251690	100/5	30 X 10	\$ 5.242
24380007	251691	150/5	30 X 10	\$ 5.242
24380008	251692	200/5	30 X 10	\$ 5.242
24380009	251693	300/5	40 X 10	\$ 5.616
24380010	251694	400/5	40 X 10	\$ 5.616
24380011	251695	400/5	60 X 20	\$ 9.828
24380012	251696	500/5	60 X 20	\$ 9.828
24380013	251697	600/5	60 X 20	\$ 10.998
24380014	251698	800/5	60 X 20	\$ 10.998
24380015	251699	1000/5	60 X 20	\$ 11.700



**CENTRAL DE MEDIDA**

USO: MEDICIÓN DE TENSIÓN, CORRIENTE, POTENCIA, DISTORSIÓN DE ARMÓNICOS, DESBALANCE DE FASE  
COMUNICACIÓN: MOD BUS 485  
UNIDAD DE VENTA: UNITARIO

CÓDIGO	REF.	MONTAJE	MEDIDAS (MM)	NETO
24280066	251615	PANEL TABLERO	90 X 90 X 83	\$ 90.196

**ELEMENTOS DE SEÑALIZACIÓN Y CONTROL PARA INSTALACIÓN EN TABLEROS**



**PULSADOR**

USO: TABLEROS  
UNIDAD DE VENTA: UNITARIO

CÓDIGO	REF.	DESCRIPCIÓN	DIÁMETRO	NETO
24370012	251260	VERDE	22 MM	\$ 1.030
24370013	251262	ROJO	22 MM	\$ 1.030
24370014	251264	AMARILLO	22 MM	\$ 1.030
24300020	251463	BOTONERA DOBLE PARTIR/ PARAR	-	\$ 2.083



**PILOTO LED**

USO: TABLEROS  
VOLTAJE: 220  
UNIDAD DE VENTA: UNITARIO

CÓDIGO	REF.	MONTAJE	COLOR	NETO
24370021	251290	PANEL	VERDE	\$ 893
24370022	251292	PANEL	ROJA	\$ 893
24370023	251294	PANEL	AMARILLA	\$ 893
24370024	251635	RIEL DIN	ROJO	\$ 1.521



**SELECTOR**

USO: TABLEROS  
UNIDAD DE VENTA: UNITARIO

CÓDIGO	REF.	POSICIONES	RETORNO	NETO
24370018	251280	2	CON	\$ 1.708
24370019	251282	3	SIN	\$ 1.708
24370020	251284	2	SIN	\$ 1.498



**PARADA DE EMERGENCIA**

USO: TABLEROS  
UNIDAD DE VENTA: UNITARIO

CÓDIGO	REF.	TIPO	NETO
24370015	251266	CON RETORNO	\$ 1.287
24370016	251268	1 / 4 VUELTA	\$ 1.474
24370017	251270	PULSAR - TIRAR	\$ 3.089



**PULSADOR LUMINOSO**

USO: TABLEROS  
TIPO CONTACTO: N/C  
UNIDAD DE VENTA: UNITARIO

CÓDIGO	REF.	COLOR	NETO
24370025	251650	VERDE	\$ 2.691
24370026	251651	AMARILLO	\$ 2.691
24370027	251652	ROJO	\$ 2.691

## ELEMENTOS DE CONEXIÓN ELTRIK

### BORNE DE CONEXIÓN Y ACCESORIOS

USO: TABLEROS  
UNIDAD DE VENTA: UNITARIO



CÓDIGO	REF.	TIPO	MEDIDA (MM)	NETO
24390102	251672	BORNE	2-4	\$ 255
24390103	251673	BORNE	6	\$ 304
24390104	251674	BORNE	10	\$ 445
24390105	251675	BORNE	16	\$ 468
24390106	251676	BORNE	25	\$ 772
24390107	251677	BORNE	50	\$ 1.310
24390093	251662	BORNE	50	\$ 2.966
24390094	251663	BORNE	95	\$ 5.357
24390095	251664	BORNE	150	\$ 11.290
24390108	251678	TOPE	-	\$ 140
24390109	251679	TAPA PARA BORNE	2-4	\$ 94
24390110	251680	TAPA PARA BORNE	16	\$ 117

### REPARTIDOR

UNIÓN A RIEL DIN  
USO: INDUSTRIAL  
AMPERES: 125  
UNIDAD DE VENTA: UNITARIO



CÓDIGO	REF.	TIPO	CONEXIONES	NETO
24390085	251360	BIPOLO	11	\$ 5.850
24390086	251362	TETRAPOLO	11	\$ 10.041
24390092	251646	TETRAPOLO	7	\$ 7.339
24390091	251612	TETRAPOLO	4	\$ 4.586

### AMARRA PLÁSTICA

USO: ORDEN DE CABLES EN TABLEROS Y CONEXIONES  
UNIDAD DE VENTA: BOLSA 100 UNIDADES



CÓDIGO	REF.S	COLOR	MEDIDA (MM)	NETO
24700008	251380	NEGRA	3 X 200	\$ 1.123
24700009	251382	NEGRA	4 X 300	\$ 2.855
24700010	251384	NEGRA	5 X 400	\$ 5.967
24700011	251386	TRANSPARENTE	3 X 200	\$ 1.123
24700012	251388	TRANSPARENTE	4 X 300	\$ 2.595
24700013	251390	TRANSPARENTE	5 X 400	\$ 5.967

### TERMINAL DE PUNTA

USO: TABLEROS  
UNIDAD DE VENTA: 1.000 UNIDADES



CÓDIGO	REF.	MEDIDA (MM)	COLOR	NETO
24390096	251666	0,75	AZUL	\$ 6.997
24390097	251667	1	ROJO	\$ 7.067
24390098	251668	1,5	NEGRO	\$ 6.552
24390099	251669	2,5	CELESTE	\$ 10.530
24390100	251670	4	GRIS	\$ 13.104
24390101	251671	6	VERDE	\$ 18.673

### CANALETA PLÁSTICA RANURADA

USO: TABLEROS  
LARGO: 2 METROS  
UNIDAD DE VENTA: UNITARIO



CÓDIGO	REF.	MEDIDA ANCHO X ALTO (MM)	NETO
24390087	251410	25 X 25	\$ 2.597
24390088	251412	40 X 40	\$ 3.866
24390177	259870	60 X 40	\$ 4.329
24390178	259871	60 X 60	\$ 6.325
24390179	259872	80 X 60	\$ 7.399
24390180	259873	80 X 80	\$ 9.126
24390181	259874	100 X 100	\$ 11.700

### CAJA ESTANCA PLÁSTICA SALIDA CON CONOS

USO: DISTRIBUCIÓN Y CONEXIONES ELÉCTRICAS  
PROTECCIÓN: IP55  
UNIDAD DE VENTA: UNITARIO



CÓDIGO	REF.	MEDIDAS (MM)	NETO
24520036	251370	100 X 100 X 70	\$ 1.240
24520037	251372	85 X 85 X 50	\$ 872
24520039	251681	150 X 110 X 70	\$ 2.059
24520040	251682	200 X 100 X 110	\$ 3.276





**RIEL DIN ZINCADO**  
**USO:** TABLEROS  
**UNIDAD DE VENTA:** UNITARIOS

CÓDIGO	REF.	LARGO	NETO
24500011	251685	1 METRO	\$ 944



**ABRAZADERA METÁLICA**  
**USO:** FIJACIÓN DE CANALIZACIÓN  
**UNIDAD DE VENTA:** UNITARIOS

CÓDIGO	REF.	MEDIDAS	NETO
24500090	252670	1/2"	\$ 49
24500091	252672	3/4"	\$ 59
24500092	252674	1"	\$ 68
24500093	252676	1 Y 1/4"	\$ 164
24500094	252678	1 Y 1/2"	\$ 159
24500095	252680	2"	\$ 224



**PRENSA ESTOPA**  
**USO:** AISLACIÓN DE ARRANQUES DE CAJAS  
**UNIDAD DE VENTA:** UNITARIO

CÓDIGO	REF.	MEDIDAS	DIÁMETRO INTERNO	NETO
24680056	251400	PG 11	13,2 MM	\$ 140
24680057	251402	PG 13,5	15,5 MM	\$ 187
24680058	251404	PG 16	17,2 MM	\$ 234
24680059	251406	PG 21	22,4 MM	\$ 328



**CAJA METÁLICA**  
**USO:** DISTRIBUCIÓN Y CONEXIONES ELÉCTRICAS (ZINCADAS)  
**UNIDAD DE VENTA:** UNITARIO

CÓDIGO	REF.	MEDIDAS (MM)	NETO
24520044	252650	CHUQUI ESTÁNDAR	\$ 970
24520045	252660	100 X 65 X 65 (TIPO A01)	\$ 957
24520046	252662	100 X 100 X 65 (TIPO A11)	\$ 1.284
24520047	252664	200 X 200 X 100	\$ 4.633
24520081	258791		\$ 711



**PERNO PARTIDO**  
**MARCA:** ELTRIK  
**USO:** CONEXIONES  
**UNIDAD DE VENTA:** UNITARIO

CÓDIGO	REF.	MEDIDAS (MM)	NETO
24500126	252740	8-6AWG	\$ 985
24500127	252741	6-3AWG	\$ 1.370
24500128	252742	3-2AWG	\$ 2.270
24500129	252743	2-1/0AWG	\$ 3.627

## TABLEROS Y GABINETES ELTRIK



### TABlero DE DISTRIBUCIÓN EMBUTIDO Y SOBREPUESTO RIEL DIN

USO: DOMICILIARIO, TERCIARIO E INDUSTRIAL  
UNIDAD DE VENTA: UNITARIO

CÓDIGO	REF.	TIPO	MÓDULOS	MATERIAL	NETO
24400067	251330	EMBUTIDO	6	PLÁSTICO	\$ 3.767
24400015	251332	EMBUTIDO	8	PLÁSTICO	\$ 4.233
24400014	251321	EMBUTIDO	12	PLÁSTICO	\$ 6.020
24400018	251407	EMBUTIDO	18	METAL	\$ 31.519
24400019	251408	EMBUTIDO	24	METAL	\$ 35.778
24400017	251363	EMBUTIDO	30	METAL	\$ 39.398
24400020	251409	EMBUTIDO	36	METAL	\$ 42.273
24520034	251320	SOBREPUESTO IP65	5	PLÁSTICO	\$ 4.844
24520035	251322	SOBREPUESTO IP65	8	PLÁSTICO	\$ 6.084
24520041	251683	SOBREPUESTO IP65	12	PLÁSTICO	\$ 6.622

NOTA:  
CÓDIGOS 251330 AL 251409 INTERIOR  
CÓDIGOS 251320 AL 251683 EXTERIOR

### ACCESORIOS PARA GABINETES

USO: TERCIARIO E INDUSTRIAL  
UNIDAD DE VENTA: UNITARIO



CÓDIGO	REF.	TIPO	NETO
24450009	251980	CHAPA GABINETE XI-3	\$ 1.584
24450010	251982	PORTAPLANOS PARA GABINETE	\$ 6.624



### GABINETE METÁLICO

USO: TERCIARIO E INDUSTRIAL  
PROTECCIÓN: IP65  
INCLUYE: PLACA DE MONTAJE  
UNIDAD DE VENTA: UNITARIO

CÓDIGO	REF.	MEDIDAS	DOBLE PUERTA	NETO
24410009	251340	300 X 200 X 150	NO	\$ 16.931
24410010	251342	400 X 300 X 200	NO	\$ 27.536
24410011	251344	500 X 400 X 200	NO	\$ 43.019
24410012	251346	600 X 400 X 300	NO	\$ 59.256
24410050	251960	600 X 500 X 200	NO	\$ 79.776
24410051	251962	600 X 500 X 250	NO	\$ 87.552
24410013	251348	600 X 500 X 300	NO	\$ 78.488
24410052	251964	700 X 500 X 200	NO	\$ 90.720
24410053	251966	700 X 500 X 250	NO	\$ 95.328
24410014	251350	700 X 500 X 300	NO	\$ 82.905
24410054	251968	800 X 600 X 200	NO	\$ 128.736
24410055	251970	800 X 600 X 250	NO	\$ 137.088
24410008	251339	800 X 600 X 300	NO	\$ 143.424
24410019	251356	800 X 800 X 300	NO	\$ 184.284
24410016	251352	1000 X 800 X 300	NO	\$ 157.994
24410018	251354	1200 X 800 X 300	NO	\$ 274.582
24410017	251353	1400 X 1400 X 300	NO	\$ 420.593
24410021	251358	1600 X 1000 X 300	NO	\$ 522.004
24410028	251395	300 X 200 X 150	SI	\$ 22.425
24410029	251396	400 X 300 X 200	SI	\$ 33.977
24410030	251397	500 X 400 X 200	SI	\$ 52.552
24410031	251398	600 X 400 X 300	SI	\$ 68.634
24410044	251940	600 X 500 X 200	SI	\$ 93.312
24410045	251942	600 X 500 X 250	SI	\$ 100.800
24410032	251399	600 X 500 X 300	SI	\$ 80.639
24410046	251944	700 X 500 X 200	SI	\$ 105.408
24410047	251946	700 X 500 X 250	SI	\$ 110.880
24410033	251401	700 X 500 X 300	SI	\$ 93.211
24410048	251948	800 X 600 X 200	SI	\$ 149.472
24410049	251950	800 X 600 X 250	SI	\$ 158.976
24410015	251351	800 X 600 X 300	SI	\$ 142.773
24410034	251403	800 X 800 X 300	SI	\$ 152.218
24410024	251391	1000 X 800 X 300	SI	\$ 182.722
24410025	251392	1200 X 800 X 300	SI	\$ 227.874
24410026	251393	1400 X 1400 X 300	SI	\$ 422.587
24410027	251394	1600 X 1000 X 300	SI	\$ 431.058
24410022	251359	2000 X 800 X 300	SI	\$ 630.370



## CANALIZACIÓN METÁLICA ELTRIK

### TUBERÍA CONDUIT DE ACERO EMT

MARCA: ELTRIK  
USO: INDUSTRIAL  
NORMA: ANSI 80.3  
UNIDAD DE VENTA: TIRA, PRECIO POR TIRA



CÓDIGO	REF.	DIÁMETRO	NETO
24490006	252500	1/2"	\$ 2.279
24490007	252501	3/4"	\$ 3.471
24490008	252502	1"	\$ 5.175
24490009	252503	1 1/2"	\$ 8.268
24490010	252504	2"	\$ 11.326
24490024	252505 (*)	3"	\$ 29.313
24490025	252506 (*)	4"	\$ 43.551

NOTA:  
(\*) A PEDIDO

### TUBERÍA CONDUIT DE ACERO RÍGIDO (GALVANIZADO)

MARCA: ELTRIK  
USO: INDUSTRIAL  
NORMA: ANSI 80.1  
UNIDAD DE VENTA: TIRA, PRECIO POR TIRA



CÓDIGO	REF.	DIÁMETRO	NETO
24490011	252681	1/2"	\$ 8.100
24490012	252682	3/4"	\$ 11.934
24490013	252683	1"	\$ 13.721
24490014	252684	1 1/4"	\$ 21.378
24490015	252685	1 1/2"	\$ 24.251
24490016	252686	2"	\$ 33.717

NOTA:  
MAYORES DIÁMETROS A PEDIDO

### SUJECIÓN Y HERRAJERÍA ELÉCTRICA

UNIDAD DE VENTA: UNITARIO



CÓDIGO	REF.	DESCRIPCIÓN	MEDIDA	NETO
24500035	252470	RIEL	42MM X 42MM X 2MM X 3M	\$ 11.182
24500005	248530	ABRAZADERA RIEL RUC	1/2"	\$ 192
24500006	248531	ABRAZADERA RIEL RUC	3/4"	\$ 199
24500007	248532	ABRAZADERA RIEL RUC	1"	\$ 218
24500008	248533	ABRAZADERA RIEL RUC	1 1/4"	\$ 316
24500009	248534	ABRAZADERA RIEL RUC	1 1/2"	\$ 337
24500010	248535	ABRAZADERA RIEL RUC	2"	\$ 456
24500018	252420	ABRAZADERA RIEL RC	1/2"	\$ 159
24500019	252421	ABRAZADERA RIEL RC	3/4"	\$ 166
24500020	252422	ABRAZADERA RIEL RC	1"	\$ 269
24500021	252423	ABRAZADERA RIEL RC	1 1/4"	\$ 215
24500022	252424	ABRAZADERA RIEL RC	1 1/2"	\$ 281
24500023	252425	ABRAZADERA RIEL RC	2"	\$ 281
24500024	252426	ABRAZADERA RC	2-1/2"	\$ 533
24500025	252427	ABRAZADERA RC	3"	\$ 585
24500026	252428	ABRAZADERA RC	4"	\$ 717
24500027	252431	HILO CORRIDO	3/8" X 3MT	\$ 2.551
24500028	252432	HILO CORRIDO	1/2" X 3MT	\$ 3.604
24500029	252440	TUERCA RIEL CON RESORTE LARGO	3/8"	\$ 166
24500030	252441	TUERCA RIEL CON RESORTE LARGO	1/2"	\$ 180
24500031	252450	TUERCA RIEL CON RESORTE CORTO	3/8"	\$ 164
24500032	252451	TUERCA RIEL CON RESORTE CORTO	1/2"	\$ 178
24500033	252460	TUERCA RIEL SIN RESORTE	3/8"	\$ 152
24500034	252461	TUERCA RIEL SIN RESORTE	1/2"	\$ 164



### FITTING PARA CONDUIT DE ACERO EMT

MARCA: ELTRIK  
USO: INDUSTRIAL  
UNIDAD DE VENTA: UNITARIO

CÓDIGO	REF.	DESCRIPCIÓN	DIÁMETRO	NETO
24500053	252530	CURVA EMT 90°	1/2"	\$ 280
24500054	252531	CURVA EMT 90°	3/4"	\$ 477
24500055	252532	CURVA EMT 90°	1"	\$ 831
24500056	252533	CURVA EMT 90°	1 1/2"	\$ 2.106
24500057	252534	CURVA EMT 90°	2"	\$ 2.972
24500155	252535	CURVA EMT 90°	3"	\$ 10.951
24500058	252536	CURVA EMT 90°	4"	\$ 20.204
24500059	252550	BUSHING EMT	1/2"	\$ 84
24500060	252551	BUSHING EMT	3/4"	\$ 126
24500061	252552	BUSHING EMT	1"	\$ 192
24500062	252553	BUSHING EMT	1 1/2"	\$ 349
24500063	252554	BUSHING EMT	2"	\$ 625
24500064	252555	BUSHING EMT	3"	\$ 936
24500065	252556	BUSHING EMT	4"	\$ 1.446
24500066	252570	TUERCA EMT	1/2"	\$ 37
24500067	252571	TUERCA EMT	3/4"	\$ 56
24500068	252572	TUERCA EMT	1"	\$ 94
24500069	252573	TUERCA EMT	1 1/2"	\$ 213
24500070	252574	TUERCA EMT	2"	\$ 204
24500071	252575	TUERCA EMT	3"	\$ 1.151
24500072	252576	TUERCA EMT	4"	\$ 1.799
24500073	252590	TERMINAL EMT CON TUERCA	1/2"	\$ 182
24500074	252591	TERMINAL EMT CON TUERCA	3/4"	\$ 497
24500075	252592	TERMINAL EMT CON TUERCA	1"	\$ 518
24500076	252593	TERMINAL EMT CON TUERCA	1 1/2"	\$ 1.114
24500077	252594	TERMINAL EMT CON TUERCA	2"	\$ 1.605
24500078	252610	COPLA EMT	1/2"	\$ 183
24500079	252611	COPLA EMT	3/4"	\$ 283
24500080	252612	COPLA EMT	1"	\$ 482
24500081	252613	COPLA EMT	1 1/2"	\$ 1.070
24500082	252614	COPLA EMT	2"	\$ 1.856
24500083	252630	ABRAZADERA CADDY	1/2"	\$ 153
24500084	252631	ABRAZADERA CADDY	3/4"	\$ 172
24500085	252632	ABRAZADERA CADDY	1"	\$ 257
24500086	252633	ABRAZADERA CADDY	1 1/2"	\$ 260
24500087	252634	ABRAZADERA CADDY	2"	\$ 303
24500088	252640	ABRAZADERA CADDY CLIP	1/2" - 3/4"	\$ 168
24500089	252641	ABRAZADERA CADDY CLIP	1"	\$ 187

NOTA: FITTINGS EN 3" Y 4" A PEDIDO



### FITTING PARA CONDUIT DE ACERO GALVANIZADO

MARCA: ELTRIK  
USO: INDUSTRIAL  
UNIDAD DE VENTA: UNITARIO

CÓDIGO	REF.	DESCRIPCIÓN	DIÁMETRO	NETO
24500047	252519	COPLA GALVANIZADA	1/2"	\$ 254
24500048	252520	COPLA GALVANIZADA	3/4"	\$ 337
24500049	252521	COPLA GALVANIZADA	1"	\$ 655
24500050	252522	COPLA GALVANIZADA	1 1/4"	\$ 842
24500051	252523	COPLA GALVANIZADA	1 1/2"	\$ 1.076
24500052	252524	COPLA GALVANIZADA	2"	\$ 1.727
24500096	252690	CONDULET LB	1/2"	\$ 2.083
24500097	252691	CONDULET LB	3/4"	\$ 2.031
24500098	252692	CONDULET LB	1"	\$ 2.679
24500099	252693	CONDULET LB	1 1/4"	\$ 6.079
24500100	252694	CONDULET LB	1 1/2"	\$ 6.323
24500101	252695	CONDULET LB	2"	\$ 11.859
24500102	252700	CONDULET LL	1/2"	\$ 1.729
24500103	252701	CONDULET LL	3/4"	\$ 1.935
24500104	252702	CONDULET LL	1"	\$ 2.602
24500105	252703	CONDULET LL	1 1/4"	\$ 6.079
24500106	252704	CONDULET LL	1 1/2"	\$ 6.323
24500107	252705	CONDULET LL	2"	\$ 11.859
24500108	252710	CONDULET LR	1/2"	\$ 1.729
24500109	252711	CONDULET LR	3/4"	\$ 2.031
24500110	252712	CONDULET LR	1"	\$ 3.051
24500111	252713	CONDULET LR	1 1/4"	\$ 6.079
24500112	252714	CONDULET LR	1 1/2"	\$ 6.323
24500113	252715	CONDULET LR	2"	\$ 11.859
24500114	252720	CONDULET C	1/2"	\$ 1.643
24500115	252721	CONDULET C	3/4"	\$ 2.272
24500116	252722	CONDULET C	1"	\$ 2.544
24500117	252723	CONDULET C	1 1/4"	\$ 5.630
24500118	252724	CONDULET C	1 1/2"	\$ 5.686
24500119	252725	CONDULET C	2"	\$ 10.940
24500120	252730	CONDULET T	1/2"	\$ 1.427
24500121	252731	CONDULET T	3/4"	\$ 1.935
24500122	252732	CONDULET T	1"	\$ 3.096
24500123	252733	CONDULET T	1 1/4"	\$ 6.026
24500124	252734	CONDULET T	1 1/2"	\$ 6.372
24500125	252735	CONDULET T	2"	\$ 11.525



**CURVAS GALVANIZADAS ANSI 80.1**  
UNIDAD DE VENTA: UNITARIO



CÓDIGO	REF.	MEDIDA	NETO
24500012	252400	1/2"	\$ 784
24500013	252401	3/4"	\$ 992
24500014	252402	1"	\$ 1.907
24500015	252403	1 1/4"	\$ 2.691
24500016	252404	1 1/2"	\$ 3.861
24500017	252405	2"	\$ 5.733

**CONDUIT METÁLICO FLEXIBLE CON PVC ALTA RESISTENCIA**  
MARCA: ELTRIK  
USO: CONEXIONES  
UNIDAD DE VENTA: METRO



CÓDIGO	REF.	DIÁMETRO	NETO
24490017	252750	1/2"	\$ 1.021
24490018	252751	3/4"	\$ 1.511
24490019	252752	1"	\$ 2.295
24490020	252753	1 1/2"	\$ 4.776
24490021	252754	2"	\$ 8.108

**CABEZA DE SERVICIO**  
MARCA: ELTRIK  
UNIDAD DE VENTA: UNITARIO



CÓDIGO	REF.	ENGANCHE	DIÁMETRO	NETO
24500036	252507	ABRAZADERA	1/2"	\$ 711
24500037	252508	ABRAZADERA	3/4"	\$ 906
24500038	252509	ABRAZADERA	1"	\$ 1.135
24500039	252510	ABRAZADERA	1 1/4"	\$ 1.299
24500040	252511	ABRAZADERA	1 1/2"	\$ 1.998
24500041	252512	ABRAZADERA	2"	\$ 5.733
24500042	252513	HILO	1/2"	\$ 1.030
24500043	252514	HILO	3/4"	\$ 1.287
24500044	252515	HILO	1"	\$ 1.673
24500045	252516	HILO	1 1/4"	\$ 2.094
24500046	252517	HILO	1 1/2"	\$ 3.627

**CONDUIT FLEXIBLE METÁLICO CON PVC LIVIANO**  
PRECIO: POR METRO  
UNIDAD DE VENTA: ROLLO



CÓDIGO	REF.	MEDIDA	ROLLO	NETO
24490004	248520	1/2"	100 METROS	\$ 500
24490005	248521	3/4"	50 METROS	\$ 617

**FITTING CONECTOR PARA CONDUIT METÁLICO FLEXIBLE CON PVC**  
MARCA: ELTRIK  
USO: CONEXIONES  
UNIDAD DE VENTA: UNITARIO



CÓDIGO	REF.	TIPO	DIÁMETRO	NETO
24500130	252770	RECTO	1/2"	\$ 622
24500131	252771	RECTO	3/4"	\$ 759
24500132	252772	RECTO	1"	\$ 1.294
24500133	252773	RECTO	1 1/2"	\$ 2.894
24500134	252774	RECTO	2"	\$ 4.034
24500135	252775	RECTO	3"	\$ 11.307
24500156	252776	RECTO	4"	\$ 15.982
24500136	252790	90°	1/2"	\$ 1.126
24500137	252791	90°	3/4"	\$ 1.265
24500138	252792	90°	1"	\$ 1.250
24500139	252793	90°	1 1/2"	\$ 5.588
24500140	252794	90°	2"	\$ 6.435
24500141	252795	90°	3"	\$ 21.317
24500142	252796	90°	4"	\$ 34.936

NOTA: FITTINGS EN 3" Y 4" A PEDIDO



## TOMAS INDUSTRIALES ELTRIK



**ENCHUFE INDUSTRIAL**  
**MARCA:** ELTRIK  
**UNIDAD DE VENTA:** UNITARIO

CÓDIGO	REF.	TIPO	CONTACTOS	AMPERES / VOLTS	NETO
24770023	251300	MACHO VOLANTE	2P + T	16A / 220V	\$ 1.744
24770024	251302	HEMBRA VOLANTE	2P + T	16A / 220V	\$ 2.457
24770025	251304	HEMBRA SOBREPUESTA	2P + T	16A / 220V	\$ 3.253
24770026	251306	HEMBRA EMBUTIDO	2P + T	16A / 220V	\$ 2.808
24770031	251317	HEMBRA VOLANTE	2P + T	32A / 220V	\$ 2.416
24770027	251308	MACHO VOLANTE	3P + T	32A / 380V	\$ 3.955
24770028	251310	HEMBRA VOLANTE	3P + T	32A / 380V	\$ 3.931
24770029	251312	HEMBRA SOBREPUESTA	3P + T	32A / 380V	\$ 4.680
24770030	251316	HEMBRA VOLANTE	3P + T	16A / 380V	\$ 1.703
24770032	251527	MACHO VOLANTE	3P + T + N	16A / 380V	\$ 2.644
24770033	251529	MACHO VOLANTE	3P + T + N	32A / 380V	\$ 4.259
24770034	251531	HEMBRA SOBREPUESTA	3P + T + N	16A / 380V	\$ 3.978
24770035	251533	HEMBRA SOBREPUESTA	3P + T + N	32A / 380V	\$ 5.101
24770036	251535	HEMBRA VOLANTE	3P + T + N	16A / 380V	\$ 3.042
24770037	251537	HEMBRA VOLANTE	3P + T + N	32A / 380V	\$ 4.867
24770038	251539	MACHO VOLANTE	3P + T	16A / 380V	\$ 5.265
24770039	251541	MACHO VOLANTE	3P + T + N	16A / 380V	\$ 6.318
24770040	251543	HEMBRA SOBREPUESTA	3P + T	16A / 380V	\$ 8.775
24770041	251545	HEMBRA SOBREPUESTA	3P + T + N	16A / 380V	\$ 9.711
24770042	251547	HEMBRA VOLANTE	3P + T	16A / 380V	\$ 5.967
24770043	251550	HEMBRA VOLANTE	3P + T + N	16A / 380V	\$ 7.020

## MEDIDORES DE ENERGÍA



**MEDIDOR DE ENERGÍA ELECTRÓNICO**  
**MARCA:** HEXING  
**USO:** MEDICIÓN Y FACTURACIÓN  
**UNIDAD DE VENTA:** UNITARIO

CÓDIGO	REF.	TENSIÓN (V)	CORRIENTE	NETO
25010004	251100	220	10(50)A	\$ 23.833



## SISTEMA DE CANALIZACIÓN PLÁSTICA

### BANDEJAS Y CANALETAS PLÁSTICAS

USO: CANALIZACIÓN DE CONDUCTORES  
INSTALACIÓN SOBREPUESTA  
LARGO TIRA: 2MT  
UNIDAD DE VENTA: METRO



CÓDIGO	REF.	MEDIDA (MM)	NETO
24510119	259860	100 X 50	\$ 3.738
24510121	259862	40 X 16	\$ 915
24510133	259890	20 X 10	\$ 356
24510134	259891 (*)	20 X 10	\$ 733

(\*) INCLUYE ADHESIVO

### ACCESORIOS PARA BANDEJAS Y CANALETAS PLÁSTICAS

USO: CANALIZACIÓN DE CONDUCTORES  
INSTALACIÓN SOBREPUESTA  
UNIDAD DE VENTA: UNITARIO



CÓDIGO	REF.	TIPO	MEDIDA (MM)	NETO
24510120	259861	SEPARADOR	100 X 50	\$ 1.240
24510122	259863	ÁNGULO PLANO	100 X 50	\$ 1.025
24510123	259864	ÁNGULO INTERNO	100 X 50	\$ 655
24510124	259865	ÁNGULO EXTERNO	100 X 50	\$ 913
24510125	259866	TE PLANO	100 X 50	\$ 1.060
24510126	259867	COPLA-UNIÓN	100 X 50	\$ 515
24510127	259868	TAPA FINAL	100 X 50	\$ 592
24510128	259869	ADAPTADOR PARA ARTEFACTO PARA BANDEJA	100 X 50	\$ 229
24510129	259882	ÁNGULO PLANO	20 X 10	\$ 1.025
24510130	259883	ÁNGULO INTERNO	20 X 10	\$ 77
24510131	259884	ÁNGULO EXTERNO	20 X 10	\$ 124
24510132	259885	TE PLANO	20 X 10	\$ 147
24510132	259885	TE PLANO	20 X 10	\$ 147

## DISTRIBUCIÓN, PROTECCIÓN, CONTROL Y GABINETES SCHNEIDER

### INTERRUPTOR HORARIO

MARCA: SCHNEIDER  
N° POLOS: 2  
UNIDAD DE VENTA: UNITARIO



CÓDIGO	REF.	CÓDIGO SCHNEIDER	NETO
24280076	254862	CCT15720	\$ 187.130
24280238	254863	CCT15722	\$ 229.073

### INTERRUPTOR AUTOMÁTICO

MARCA: SCHNEIDER  
NÚMERO DE POLOS: 1  
RUPTURA: 10KA  
CURVA: C  
UNIDAD DE VENTA: UNITARIO



CÓDIGO	REF.	CÓDIGO SCHNEIDER	AMPERES	NETO
24150297	259387	A9F74102	2	\$ 24.761
24150298	259388	A9F74103	3	\$ 24.761
24150391	259389	A9F74104	4	\$ 24.882
24150299	259390	A9F77106	6	\$ 13.831
24150300	259391	A9F77110	10	\$ 13.831
24150301	259392	A9F77116	16	\$ 13.831
24150302	259393	A9F77120	20	\$ 13.831
24150303	259394	A9F77125	25	\$ 13.831
24150304	259395	A9F77132	32	\$ 13.831
24150305	259396	A9F77140	40	\$ 13.831
24150306	259397	A9F77150	50	\$ 26.791
24150307	259398	A9F77163	63	\$ 26.839





### INTERRUPTOR AUTOMÁTICO

MARCA: SCHNEIDER  
 NÚMERO DE POLOS: 3  
 CURVA: C  
 UNIDAD DE VENTA: UNITARIO

CÓDIGO	REF.	CÓDIGO SCHNEIDER	AMPERES	RUPTURA	NETO
24150388	259399	A9F74301	1	10KA	\$ 102.788
24150308	259400	A9F74302	2	10KA	\$ 101.743
24150389	259401	A9F74303	3	10KA	\$ 103.087
24150390	259402	A9F74304	4	10KA	\$ 103.087
24150309	259403	A9F77306	6	10KA	\$ 65.394
24150310	259404	A9F77310	10	10KA	\$ 65.394
24150311	259405	A9F77316	16	10KA	\$ 66.035
24150312	259406	A9F77320	20	10KA	\$ 65.394
24150313	259407	A9F77325	25	10KA	\$ 65.394
24150314	259408	A9F77332	32	10KA	\$ 66.035
24150315	259409	A9F77340	40	10KA	\$ 65.394
24150316	259410	A9F77350	50	10KA	\$ 91.632
24150317	259411	A9F77363	63	10KA	\$ 91.632
24180167	284653	EZC100N3015	15	18KA	\$ 93.695
24180168	284654	EZC100N3020	20	18KA	\$ 93.695
24180169	284655	EZC100N3025	25	18KA	\$ 93.695
24180170	284656	EZC100N3030	30	18KA	\$ 93.695
24180171	284657	EZC100N3040	40	18KA	\$ 93.695
24180172	284658	EZC100N3050	50	18KA	\$ 93.695
24180173	284659	EZC100N3060	60	18KA	\$ 93.964
24180174	284660	EZC100N3075	70	18KA	\$ 93.964
24180175	284661	EZC100N3080	80	18KA	\$ 93.964
24180176	284662	EZC100N3100	100	18KA	\$ 93.964
24180177	284663	EZC250F3125	125	18KA	\$ 173.410
24180178	284664	EZC250F3150	150	18KA	\$ 173.410
24180179	284665	EZC250F3160	160	18KA	\$ 173.410
24180180	284666	EZC250F3175	175	18KA	\$ 170.722
24180181	284667	EZC250F3200	200	18KA	\$ 209.705
24180182	284668	EZC250F3225	225	18KA	\$ 211.050
24180183	284669	EZC250F3250	250	18KA	\$ 215.083
24180213	284670	EZC250N3100	100	25KA	\$ 186.853
24180184	284671	EZC250N3125	125	25KA	\$ 185.509
24180185	284672	EZC250N3150	150	25KA	\$ 186.853
24180214	284673	EZC250N3160	160	25KA	\$ 185.509
24180215	284674	EZC250N3175	175	25KA	\$ 186.853
24180186	284675	EZC250N3200	200	25KA	\$ 240.624
24180187	284676	EZC250N3225	225	25KA	\$ 241.968
24180188	284677	EZC250N3250	250	25KA	\$ 240.624
24180201	284713	LV540305	320	36KA	\$ 719.182
24180202	284714	LV540306	400	36KA	\$ 719.182



## AISLACIÓN Y CONEXIONES ELÉCTRICAS 3M



### CINTA DE AISLACIÓN PLÁSTICA TEMFLEX 1500

**MARCA:** 3M  
 TEMPERATURAS ENTRE 0° Y 80° C  
**USO:** DOMÉSTICO EN AMBIENTES INTERIORES  
**UNIDAD DE VENTA:** UNITARIO

CÓDIGO	REF.	METROS	COLOR	NETO
24670000	250000	5	AZUL	\$ 481
24670001	250002	5	BLANCO	\$ 481
24670002	250004	5	NEGRO	\$ 481
24670003	250006	5	ROJO	\$ 481
24670004	250008	5	VERDE	\$ 481
24670005	250010	10	AZUL	\$ 957
24670006	250012	10	BLANCO	\$ 957
24670007	250014	10	NEGRO	\$ 957
24670008	250016	10	ROJO	\$ 957
24670009	250018	10	VERDE	\$ 957
24670015	250040	20	NEGRO	\$ 1.792



### CINTA DE AISLACIÓN DE FIBRA DE VIDRIO

**MARCA:** 3M  
 TEMPERATURAS HASTA 180° C, SENSIBLE A PRESIÓN  
**USO:** CABLES EXPUESTOS A SOBRECARGA  
**METROS:** 33  
**UNIDAD DE VENTA:** UNITARIO

CÓDIGO	REF.	MODELO	ESPESOR	NETO
24670025	250090	AISLADORA 69	1/2"	\$ 18.734
24670026	250092	AISLADORA 69	3/4"	\$ 29.503

### CONECTORES DE COMPRESIÓN

**MARCA:** 3M  
 TEMPERATURAS HASTA 175° C  
**USO:** TODO TIPO DE CONEXIONES  
**UNIDAD DE VENTA:** UNITARIO



CÓDIGO	REF.	DESCRIPCIÓN	COLOR	NETO
24680018	250110	MANGUITO 14-16	AZUL	\$ 252
24680021	250120	DERIVADOR 14-18	AZUL	\$ 170
24680031	250210	MANGUITO 10-12	AMARILLO	\$ 372
24680032	250212	DERIVADOR 10-12	AMARILLO	\$ 363
24680039	250250	RESORTE R/Y	ROJO/AMARILLO	\$ 134



### CINTA DE AISLACIÓN PLÁSTICA PROFESIONAL

**MARCA:** 3M  
 TEMPERATURAS ENTRE -18° Y 105° C  
**USO:** INDUSTRIAL Y MINERO, RESISTENTE A RAYOS UV Y AMBIENTES ÁCIDOS  
**METROS:** 20  
**UNIDAD DE VENTA:** UNITARIO

CÓDIGO	REF.	MODELO	COLOR	NETO
24670019	250060	SÚPER 33	NEGRO	\$ 7.049
24670020	250070	35	AZUL	\$ 7.195
24670021	250072	35	ROJO	\$ 7.195
24670022	250074	35	AMARILLO	\$ 7.195
24670024	250076	35	VERDE	\$ 7.195
24670010	250020	TEMFLEX 2.000	NEGRO	\$ 3.273
24670011	250021	TEMFLEX 2.000	ROJO	\$ 3.273
24670012	250022	TEMFLEX 2.000	BLANCA	\$ 3.273
24670013	250023	TEMFLEX 2.000	AZUL	\$ 3.273
24670014	250024	TEMFLEX 2.000	VERDE	\$ 3.273



### CINTA DE AISLACIÓN DE GOMA

**MARCA:** 3M  
**COLOR:** NEGRO  
 TEMPERATURAS HASTA 90° C  
**USO:** AISLACIÓN PRIMARIA EN BAJA Y MEDIA TENSIÓN  
**UNIDAD DE VENTA:** UNITARIO

CÓDIGO	REF.	MODELO	METROS	NETO
24670018	250054	GOMA 2351	3	\$ 2.827
24670016	250050	GOMA 23	5	\$ 9.788
24670017	250052	GOMA 23	9	\$ 17.528

### CONECTORES DE SILICONA PARA EMPALMES

**MARCA:** 3M  
**MEDIDAS DE CABLES:** ENTRE 19 Y 23 AWC  
**USO:** TODO TIPO DE CONEXIONES, RESISTENTES AL AGUA  
**UNIDAD DE VENTA:** UNITARIO



CÓDIGO	REF.	CÓDIGO 3M	DESCRIPCIÓN	COLOR	NETO
24680051	250295	UY2	SILICONA	AMARILLO	\$ 37
24680053	250297	UR2	SILICONA	ROJO	\$ 57
24680055	250299	UB2A	DERIVADOR	AZUL	\$ 90





### TERMINALES DE COMPRESIÓN

**MARCA:** 3M  
**TEMPERATURAS HASTA** 175° C  
**USO:** CONEXIONES A TABLEROS  
**UNIDAD DE VENTA:** UNITARIO

CÓDIGO	REF.	DESCRIPCIÓN	COLOR	NETO
24680022	250140	TERMINAL HORQUILLA 14-16	AZUL	\$ 233
24680023	250142	TERMINAL HORQUILLA 14-16	AZUL	\$ 226
24680024	250160	TERMINAL OJO 14-16	AZUL	\$ 281
24680025	250162	TERMINAL OJO 14-16	AZUL	\$ 264
24680026	250164	TERMINAL OJO 14-16	AZUL	\$ 281
24680027	250180	TERMINAL PUNTA 14-16	AZUL	\$ 252
24680028	250182	TERMINAL HEMBRA 14-16	AZUL	\$ 278
24680030	250200	TERMINAL MACHO 14-16	AZUL	\$ 233
24680033	250214	TERMINAL HORQUILLA 10-12	AMARILLO	\$ 361
24680034	250220	TERMINAL OJO 10-12	AMARILLO	\$ 531
24680035	250222	TERMINAL OJO 10-12	AMARILLO	\$ 417
24680036	250224	TERMINAL OJO 10-12	AMARILLO	\$ 361
24680037	250230	TERMINAL PUNTA 10-12	AMARILLO	\$ 479
24680038	250240	TERMINAL HEMBRA 10-12	AMARILLO	\$ 361
24680041	250260	TERMINAL HEMBRA 18-22	ROJO	\$ 264
24680042	250270	TERMINAL PUNTA	ROJO	\$ 219
24680043	250280	TERMINAL OJO 8	BURDEO	\$ 851
24680044	250282	TERMINAL OJO 8	BURDEO	\$ 781



### UNIONES AUTOCONTRAIBLES

**MARCA:** 3M  
**USO:** INDUSTRIAL Y MINERO  
**FÁCIL APLICACIÓN,** RESISTE ÁCIDOS Y ALCALIS  
**UNIDAD DE VENTA:** UNITARIO

CÓDIGO	REF.	CÓDIGO 3M	MEDIDA	NETO
24680012	250093	8424-8	10 - 4 AWG	\$ 16.316
24680013	250094	8425-8	2 - 1/0 AWG	\$ 11.748
24680014	250095	8426-9	2/0AWG - 250 MCM	\$ 14.024
24680015	250096	8427-12	250 - 400 MCM	\$ 20.752
24680016	250097	8428-12	500 - 800 MCM	\$ 26.389
24680017	250098	8429-18	1000 MCM	\$ 50.582



### UNIONES DE RESINA EMPALME RECTO

**MARCA:** 3M  
**USO:** AISLA Y SELLA UNIONES DE CABLES MONOPOLARES SIN PANTALLA HASTA 5KV  
**USO EN INTERPERIE O ENTERRADA**  
**UNIDAD DE VENTA:** UNITARIO

CÓDIGO	REF.	CÓDIGO 3M	MEDIDA	NETO
24680047	250290	82-A1	2AWG	\$ 37.363
24680048	250291	82-A2	2 A 3/0 AWG	\$ 65.682
24680049	250292	82-A3	3/0AWG A 400MCM	\$ 105.675

## SISTEMAS DE RESPALDO ELÉCTRICO



**UPS**  
**MARCA:** ALLSAI  
**UNIDAD DE VENTA:** UNITARIO

CÓDIGO	REF.	POTENCIA NOMINAL	NETO
25000002	285913	850VA	\$ 87.269
25000003	285914	1 KVA / 600 W	\$ 111.343
25000004	285915	1 KVA / 800 W	\$ 225.694
25000005	285916	2 KVA / 1.6 KW	\$ 376.157
25000006	285917	3 KVA / 2.4 KW	\$ 526.620



## ARTEFACTOS, TABLEROS DOMICILIARIOS, PROTECCIÓN Y ACCESORIOS BTICINO

### LÍNEA AXOLUTE

MARCA: BTICINO

UNIDAD DE VENTA: UNITARIO



CÓDIGO	REF.	COLOR	NETO
24780861	280522	MERCURIO ANODIZADO	\$ 28.732
24780862	280525	BRONCE ANODIZADO	\$ 28.732
24780863	280526	CROMO ANODIZADO	\$ 28.732
24780864	280527	BLANCO	\$ 22.604
24780865	280531	TITANIO	\$ 28.732
24780866	280535	PLATA ANODIZADO	\$ 28.732
24780867	280536	SWAROVSKI CRISTAL	\$ 1.136.581
24780868	280537	SWAROVSKI LIGHT	\$ 1.136.581
24780869	280538	CRISTAL BLANCO	\$ 98.023
24780870	280540	NIGHTER VIDRIO	\$ 72.391
24780871	280544	WHICE VIDRIO	\$ 72.391
24780872	280546	ALUMINIO	\$ 28.732
24780873	280547	ANTRACITA	\$ 28.732
24780658	280485	SOPORTE	\$ 3.358

### LÍNEA LIVING-LIGHT

MARCA: BTICINO

UNIDAD DE VENTA: UNITARIO



CÓDIGO	REF.	COLOR	LÍNEA	NETO
24780676	281318	PLATA	LIGHT	\$ 23.408
24780876	281315	ACERO	LIGHT	\$ 23.408
24780880	281335	SQUARE	LIGHT	\$ 24.987
24780877	281317	AVENUE	LIGHT	\$ 24.987
24780879	281323	AGURA MARINA	LIGHT	\$ 7.635
24780679	281325	GRIS HIELO	LIGHT	\$ 7.635
24780878	281319	ANTRACITA	LIGHT	\$ 3.014
24780677	281320	BIANCO	LIGHT	\$ 3.014
24780680	281336	TECH	LIGHT	\$ 6.229
24780881	281407	ACERO	LIVING	\$ 23.810
24780884	281425	TITANIO	LIVING	\$ 23.810
24780883	281414	GRAFITO	LIVING	\$ 17.940
24780886	281427	TIGHT	LIVING	\$ 6.315
24780882	281408	ANTRACITA	LIVING	\$ 2.440
24780682	281409	BIANCO	LIVING	\$ 2.440
24780885	281426	TECH	LIVING	\$ 6.114
24780674	281302	SOPORTE	LIVING-LIGHT	\$ 3.358

### LÍNEA AXOLUTE

MARCA: BTICINO

UNIDAD DE VENTA: UNITARIO



CÓDIGO	REF.	DESCRIPCIÓN	COLOR	NETO
24780930	280826	INTERRUPTOR AXIAL 1 MOD	BLANCO	\$ 10.046
24780920	280710	INTERRUPTOR AXIAL 1 MOD	TECH	\$ 10.046
24780939	281047	INTERRUPTOR AXIAL 1 MOD	ANTRACITA	\$ 10.061
24780931	280829	CONMUTADOR AXIAL 1 MOD	BLANCO	\$ 13.778
24780921	280713	CONMUTADOR AXIAL 1 MOD	TECH	\$ 13.907
24780940	281050	CONMUTADOR AXIAL 1 MOD	ANTRACITA	\$ 13.821
24780932	280833	PULSADOR AXIAL 1 MOD	BLANCO	\$ 16.289
24780922	280717	PULSADOR AXIAL 1 MOD	TECH	\$ 16.289
24780941	281054	PULSADOR AXIAL 1 MOD	ANTRACITA	\$ 16.246
24780661	280847	INTERRUPTOR NORMAL 1 MOD	BLANCO	\$ 12.127
24780923	280731	INTERRUPTOR NORMAL 1 MOD	TECH	\$ 12.127
24780942	281068	INTERRUPTOR NORMAL 1 MOD	ANTRACITA	\$ 12.041
24780933	280849	CONMUTADOR NORMAL 1 MOD	BLANCO	\$ 13.419
24780924	280733	CONMUTADOR NORMAL 1 MOD	TECH	\$ 13.419
24780943	281070	CONMUTADOR NORMAL 1 MOD	ANTRACITA	\$ 13.376
24780934	280853	PULSADOR NORMAL 1 MOD	BLANCO	\$ 15.787
24780925	280737	PULSADOR NORMAL 1 MOD	TECH	\$ 15.787
24780944	281074	PULSADOR NORMAL 1 MOD	ANTRACITA	\$ 15.687
24780935	280855	TOMA 10A	BLANCO	\$ 6.860
24780926	280739	TOMA 10A	TECH	\$ 6.860
24780945	281076	TOMA 10A	ANTRACITA	\$ 6.860
24780936	280866	TOMA 16A	BLANCO	\$ 8.669
24780927	280750	TOMA 16A	TECH	\$ 10.190
24780946	281087	TOMA 16A	ANTRACITA	\$ 9.415
24780938	281001	DIMMER	BLANCO	\$ 78.232
24780929	280780	DIMMER	TECH	\$ 78.232
24780948	281117	DIMMER	ANTRACITA	\$ 77.457
24780937	280869	TOMA TV COAXIAL	BLANCO	\$ 14.481
24780928	280753	TOMA TV COAXIAL	TECH	\$ 14.481
24780947	281090	TOMA TV COAXIAL	ANTRACITA	\$ 14.481





### MÓDULO COMANDO LIVING-LIGHT

MARCA: BTICINO  
UNIDAD DE VENTA: UNITARIO

CÓDIGO	REF.	DESCRIPCIÓN	COLOR	NETO
24780691	281562	INTERRUPTOR 1 MOD	BLANCO	\$ 6.300
24780703	281684	INTERRUPTOR 1 MOD	TECH	\$ 7.133
24780667	281163	INTERRUPTOR 1 MOD	ANTRACITA	\$ 6.674
24780704	281686	CONMUTADOR 1 MOD	TECH	\$ 7.621
24780669	281166	CONMUTADOR 1 MOD	ANTRACITA	\$ 7.248
24780693	281565	PULSADOR 1 MOD	BLANCO	\$ 7.492
24780706	281688	PULSADOR 1 MOD	TECH	\$ 8.338
24780671	281169	PULSADOR 1 MOD	ANTRACITA	\$ 7.922
24780478	255988	TOMA 10A	BLANCO	\$ 4.621
24780098	252132	TOMA 10A	TECH	\$ 5.095
24780038	250808	TOMA 10A	ANTRACITA	\$ 5.109
24780480	255991	TOMA 16A	BLANCO	\$ 7.334
24780708	281715	TOMA 16A	TECH	\$ 8.023
24780672	281197	TOMA 16A	ANTRACITA	\$ 8.094
24780887	281633	DIMMER	BLANCO	\$ 62.832
24780888	281756	DIMMER	TECH	\$ 62.043
24780875	281248	DIMMER	ANTRACITA	\$ 62.603
24780696	281595	TOMA TV COAXIAL	BLANCO	\$ 11.941
24780710	281718	TOMA TV COAXIAL	TECH	\$ 11.941
24780874	281201	TOMA TV COAXIAL	ANTRACITA	\$ 11.941



### LÍNEA MATIX

MARCA: BTICINO  
UNIDAD DE VENTA: UNITARIO

CÓDIGO	REF.	COLOR	PUESTOS	NETO
24780065	252030	BLANCO	1	\$ 1.880
24780066	252031	BLANCO	2	\$ 1.880
24780067	252032	BLANCO	3	\$ 1.880
24780068	252033	BLANCO	CIEGA	\$ 1.880
24780069	252034	TITANIO	1	\$ 2.913
24780070	252035	TITANIO	2	\$ 2.913
24780071	252036	TITANIO	3	\$ 2.913
24780072	252037	TITANIO	CIEGA	\$ 2.913
24780624	280356	ALUMINIO	1	\$ 2.913
24780627	280359	ALUMINIO	2	\$ 2.913
24780630	280362	ALUMINIO	3	\$ 3.028
24780620	280352	ALUMINIO	CIEGA	\$ 3.028
24780625	280357	GRIS PERLA	1	\$ 2.110
24780628	280360	GRIS PERLA	2	\$ 2.110
24780631	280363	GRIS PERLA	3	\$ 2.110
24780622	280354	GRIS PERLA	CIEGA	\$ 2.110
24780626	280358	PLATA	1	\$ 2.038
24780629	280361	PLATA	2	\$ 2.038
24780632	280364	PLATA	3	\$ 2.110
24780623	280355	PLATA	CIEGA	\$ 2.110
24780164	252933	TITANIO CLARO	1	\$ 1.995
24780165	252934	TITANIO CLARO	2	\$ 1.995
24780166	252935	TITANIO CLARO	3	\$ 1.995
24780167	252936	TITANIO CLARO	CIEGA	\$ 1.995
24780163	252932	SOPORTE	-	\$ 1.127







**MÓDULO COMANDO MATIX**  
 MARCA: BTICINO  
 UNIDAD DE VENTA: UNITARIO

CÓDIGO	REF.	DESCRIPCIÓN	COLOR	NETO
24780075	252040	INTERRUPTOR	BLANCO	\$ 2.784
24780101	252138	INTERRUPTOR	BEIGE	\$ 2.842
24780076	252042	INTERRUPTOR	GRIS MORO	\$ 2.842
24780074	252039	CONMUTADOR	BLANCO	\$ 3.559
24780102	252139	CONMUTADOR	BEIGE	\$ 3.645
24780079	252046	CONMUTADOR	GRIS MORO	\$ 3.746
24780147	252912	PULSADOR	BLANCO	\$ 3.172
24780823	252162	PULSADOR	MARFIL	\$ 3.258
24780105	252143	PULSADOR	BEIGE	\$ 3.258
24780615	280338	PULSADOR	GRIS MORO	\$ 3.258
24780122	252165	TOMA 10A	BLANCO	\$ 2.354
24780107	252145	TOMA 10A	BEIGE	\$ 2.440
24780173	252948	TOMA 10A	GRIS MORO	\$ 2.454
24780123	252166	TOMA 16A	BLANCO	\$ 5.353
24780156	252924	TOMA 16A	MARFIL	\$ 5.497
24780103	252141	TOMA 16A	BEIGE	\$ 5.640
24780080	252048	TOMA 16A	GRIS MORO	\$ 5.655
24780144	252909	DIMMER	BLANCO	\$ 27.599
24780161	252929	DIMMER	MARFIL	\$ 28.288
24780605	280299	DIMMER	BEIGE	\$ 28.288
24780174	252949	DIMMER	GRIS MORO	\$ 28.115
24780149	252916	TOMA TV COAXIAL	BLANCO	\$ 3.186
24780108	252146	TOMA TV COAXIAL	BEIGE	\$ 3.674
24780634	280373	TOMA TV COAXIAL	GRIS MORO	\$ 3.803



**LÍNEA MAGIC**  
 MARCA: BTICINO  
 UNIDAD DE VENTA: UNITARIO

CÓDIGO	REF.	PUESTOS	COLOR	NETO
24780025	250360	1	ALUMINIO OXIDAL	\$ 2.784
24780026	250362	2	ALUMINIO OXIDAL	\$ 2.842
24780027	250364	3	ALUMINIO OXIDAL	\$ 2.842
24780002	250300	CIEGA	ALUMINIO OXIDAL	\$ 3.559
24780029	250370	-	SOPORTE	\$ 3.645



**MÓDULO COMANDO MAGIC**  
 MARCA: BTICINO  
 COLOR: MARFIL  
 UNIDAD DE VENTA: UNITARIO

CÓDIGO	REF.	DESCRIPCIÓN	NETO
24780003	250302	INTERRUPTOR	\$ 3.229
24780004	250304	CONMUTADOR	\$ 4.234
24780005	250306	PULSADOR	\$ 3.660
24780007	250310	TOMA 10A	\$ 2.813
24780008	250312	TOMA 16A	\$ 6.415
24780142	252907	COAXIAL	\$ 4.880
24780485	280011	DIMMER	\$ 31.703
24780006	250308	TOMA ESPECIAL SEGURIDAD	\$ 14.481



### LÍNEA PLACAS MODUS STYLE

MARCA: BTICINO  
UNIDAD DE VENTA: UNITARIO

CÓDIGO	REF.	COLOR	LÍNEA	NETO
24780592	280280	BLANCO	1	\$ 1.048
24780596	280284	BLANCO	2	\$ 1.048
24780600	280288	BLANCO	3	\$ 1.048
24780588	280276	BLANCO	CIEGA	\$ 1.048
24780593	280281	MARFIL	1	\$ 1.048
24780597	280285	MARFIL	2	\$ 1.048
24780601	280289	MARFIL	3	\$ 1.048
24780589	280277	MARFIL	CIEGA	\$ 1.048
24780594	280282	PERLA	1	\$ 1.593
24780598	280286	PERLA	2	\$ 1.593
24780602	280290	PERLA	3	\$ 1.593
24780590	280278	PERLA	CIEGA	\$ 1.593
24780595	280283	TERRA	1	\$ 1.593
24780599	280287	TERRA	2	\$ 1.593
24780603	280291	TERRA	3	\$ 1.593
24780591	280279	TERRA	CIEGA	\$ 1.593



### MÓDULO COMANDO MODUS STYLE

MARCA: BTICINO  
UNIDAD DE VENTA: UNITARIO

CÓDIGO	REF.	DESCRIPCIÓN	COLOR	NETO
24780512	280185	INTERRUPTOR	BLANCO	\$ 1.521
24780514	280187	INTERRUPTOR	MARFIL	\$ 1.521
24780513	280186	INTERRUPTOR	MINK	\$ 1.593
24780515	280188	CONMUTADOR	BLANCO	\$ 2.024
24780517	280190	CONMUTADOR	MARFIL	\$ 2.024
24780516	280189	CONMUTADOR	MINK	\$ 2.124
24780518	280191	PULSADOR	BLANCO	\$ 1.780
24780520	280193	PULSADOR	MARFIL	\$ 1.780
24780519	280192	PULSADOR	MINK	\$ 1.880
24780551	280225	TOMA 10A	BLANCO	\$ 1.550
24780553	280227	TOMA 10A	MARFIL	\$ 1.550
24780552	280226	TOMA 10A	MINK	\$ 1.607
24780568	280251	TOMA 16A	BLANCO	\$ 3.028
24780570	280253	TOMA 16A	MARFIL	\$ 3.028
24780569	280252	TOMA 16A	MINK	\$ 3.215
24780562	280240	TOMA TV COAXIAL	BLANCO	\$ 2.741
24780914	280242	TOMA TV COAXIAL	MARFIL	\$ 2.741
24780563	280241	TOMA TV COAXIAL	MINK	\$ 2.870
24780571	280254	TOMA TELÉFONO	BLANCO	\$ 2.985
24780916	280256	TOMA TELÉFONO	MARFIL	\$ 2.985
24780915	280255	TOMA TELÉFONO	MINK	\$ 3.129
24780521	280194	ZUMBADOR	BLANCO	\$ 12.831
24780523	280196	ZUMBADOR	MARFIL	\$ 12.831
24780522	280195	ZUMBADOR	MINK	\$ 12.831
24780917	280273	DIMMER	BLANCO	\$ 17.681
24780919	280275	DIMMER	MARFIL	\$ 17.681
24780918	280274	DIMMER	MINK	\$ 17.681





**LÍNEA MODUS STYLE ARMADA**  
(KIT PLACA + MÓDULOS)  
MARCA: BTICINO  
UNIDAD DE VENTA: UNITARIO

CÓDIGO	REF.	DESCRIPCIÓN	COLOR	NETO
24780527	280201	INTERRUPTOR 9/12	BLANCO	\$ 2.425
24780530	280204	INTERRUPTOR 9/12	MARFIL	\$ 2.598
24780528	280202	INTERRUPTOR 9/12	BLANCO/PERLA	\$ 2.985
24780529	280203	INTERRUPTOR 9/12	MINK/TERRA	\$ 2.985
24780531	280205	INTERRUPTOR 9/24	BLANCO	\$ 2.885
24780534	280208	INTERRUPTOR 9/24	MARFIL	\$ 3.100
24780532	280206	INTERRUPTOR 9/24	BLANCO/PERLA	\$ 3.531
24780533	280207	INTERRUPTOR 9/24	MINK/TERRA	\$ 3.602
24780535	280209	PULSADOR	BLANCO	\$ 2.727
24780538	280212	PULSADOR	MARFIL	\$ 2.784
24780536	280210	PULSADOR	BLANCO/PERLA	\$ 3.272
24780537	280211	PULSADOR	MINK/TERRA	\$ 3.301
24780539	280213	TOMA 10A SIMPLE	BLANCO	\$ 2.454
24780542	280216	TOMA 10A SIMPLE	MARFIL	\$ 2.641
24780540	280214	TOMA 10A SIMPLE	BLANCO/PERLA	\$ 3.028
24780541	280215	TOMA 10A SIMPLE	MINK/TERRA	\$ 3.028
24780565	280247	TOMA SIMPLE 16A	BLANCO	\$ 3.861
24780860	280250	TOMA SIMPLE 16A	MARFIL	\$ 4.090
24780566	280248	TOMA SIMPLE 16A	BLANCO/PERLA	\$ 4.550
24780567	280249	TOMA SIMPLE 16A	MINK/TERRA	\$ 4.621
24780853	280228	TOMA SCHUKO	BLANCO	\$ 7.836
24780855	280231	TOMA SCHUKO	MARFIL	\$ 7.836
24780554	280229	TOMA SCHUKO	BLANCO/PERLA	\$ 9.128
24780854	280230	TOMA SCHUKO	MINK/TERRA	\$ 8.654
24780558	280236	TOMA TV COAXIAL	BLANCO	\$ 3.631
24780561	280239	TOMA TV COAXIAL	MARFIL	\$ 3.775
24780559	280237	TOMA TV COAXIAL	BLANCO/PERLA	\$ 4.248
24780560	280238	TOMA TV COAXIAL	MINK/TERRA	\$ 4.291
24780555	280232	ZUMBADOR	BLANCO	\$ 13.161
24780856	280235	ZUMBADOR	MARFIL	\$ 13.893
24780556	280233	ZUMBADOR	BLANCO/PERLA	\$ 14.280
24780557	280234	ZUMBADOR	MINK/TERRA	\$ 14.251
24780857	280243	DIMMER	BLANCO	\$ 17.825
24780859	280246	DIMMER	MARFIL	\$ 18.729
24780564	280244	DIMMER	BLANCO/PERLA	\$ 19.174
24780858	280245	DIMMER	MINK/TERRA	\$ 19.102



**LÍNEA MODUS STYLE ARMADA**  
(KIT PLACA + MÓDULOS)  
MARCA: BTICINO  
UNIDAD DE VENTA: UNITARIO

CÓDIGO	REF.	DESCRIPCIÓN	COLOR	NETO
24780524	280197	TOMA TELÉFONO	BLANCO	\$ 3.832
24780913	280200	TOMA TELÉFONO	MARFIL	\$ 4.062
24780525	280198	TOMA TELÉFONO	BLANCO/PERLA	\$ 4.506
24780526	280199	TOMA TELÉFONO	MINK/TERRA	\$ 4.550
24780572	280257	INTERRUPTOR DOBLE 9/15	BLANCO	\$ 3.861
24780575	280260	INTERRUPTOR DOBLE 9/15	MARFIL	\$ 4.090
24780573	280258	INTERRUPTOR DOBLE 9/15	BLANCO/PERLA	\$ 4.550
24780574	280259	INTERRUPTOR DOBLE 9/15	MINK/TERRA	\$ 4.578
24780576	280261	INTERRUPTOR 9/12 + TOMA 10A	BLANCO	\$ 3.918
24780579	280264	INTERRUPTOR 9/12 + TOMA 10A	MARFIL	\$ 4.090
24780577	280262	INTERRUPTOR 9/12 + TOMA 10A	BLANCO/PERLA	\$ 4.550
24780578	280263	INTERRUPTOR 9/12+TOMA 10A	MINK/TERRA	\$ 4.621
24780543	280217	TOMA DUPLEX (2 TOMAS 10A)	BLANCO	\$ 3.961
24780546	280220	TOMA DUPLEX (2 TOMAS 10A)	MARFIL	\$ 4.191
24780544	280218	TOMA DUPLEX (2 TOMAS 10A)	BLANCO/PERLA	\$ 4.578
24780545	280219	TOMA DUPLEX (2 TOMAS 10A)	MINK/TERRA	\$ 4.621
24780580	280265	TOMA DOBLE 10A+16A	BLANCO	\$ 5.339
24780583	280268	TOMA DOBLE 10A+16A	MARFIL	\$ 5.655
24780581	280266	TOMA DOBLE 10A+16A	BLANCO/PERLA	\$ 6.085
24780582	280267	TOMA DOBLE 10A+16A	MINK/TERRA	\$ 6.200
24780584	280269	INTERRUPTOR TRIPLE 9/32	BLANCO	\$ 5.339
24780587	280272	INTERRUPTOR TRIPLE 9/32	MARFIL	\$ 5.597
24780585	280270	INTERRUPTOR TRIPLE 9/32	BLANCO/PERLA	\$ 6.056
24780586	280271	INTERRUPTOR TRIPLE 9/32	MINK/TERRA	\$ 6.157
24780547	280221	TOMA TRIPLEX (TRIPLE 10A)	BLANCO	\$ 5.368
24780550	280224	TOMA TRIPLEX (TRIPLE 10A)	MARFIL	\$ 5.683
24780548	280222	TOMA TRIPLEX (TRIPLE 10A)	BLANCO/PERLA	\$ 6.143
24780549	280223	TOMA TRIPLEX (TRIPLE 10A)	MINK/TERRA	\$ 6.243



**LÍNEA MODUS PLUS**  
 MARCA: BTICINO  
 COLOR: BLANCO  
 UNIDAD DE VENTA: UNITARIO

CÓDIGO	REF.	PUESTOS	NETO
24780655	280431	1	\$ 818
24780656	280432	2	\$ 818
24780657	280433	3	\$ 818
24780654	280430	CIEGA	\$ 818



**LÍNEA MODUS PLUS ARMADA**  
 (KIT PLACA + MÓDULOS)  
 MARCA: BTICINO  
 COLOR: BLANCO  
 UNIDAD DE VENTA: UNITARIO

CÓDIGO	REF.	DESCRIPCIÓN	NETO
24780013	250326	INTERRUPTOR 9/12	\$ 1.880
24780014	250328	INTERRUPTOR 9/24	\$ 2.253
24780015	250330	PULSADOR	\$ 2.110
24780653	280429	DIMMER	\$ 14.797
24780016	250332	TOMA 10A SIMPLE	\$ 1.880
24780018	250336	TOMA SIMPLE 16A	\$ 2.985
24780017	250334	TOMA TV COAXIAL	\$ 2.942
24780019	250338	TOMA TELÉFONO	\$ 3.143
24780033	250382	ZUMBADOR	\$ 9.831
24780020	250340	INTERRUPTOR DOBLE 9/15	\$ 2.985
24780021	250342	INTERRUPTOR 9/12+TOMA 10A	\$ 2.985
24780022	250344	TOMA DOBLE 10A	\$ 3.057
24780495	280055	TOMA DOBLE 10A+16A	\$ 4.133
24780023	250346	INTERRUPTOR TRIPLE 9/32	\$ 4.090
24780496	280056	TOMA TRIPLE 10A	\$ 4.234
24780591	280279	CIEGA TERRA	\$ 1.593



**LÍNEA OVAL SOBREPUESTA ARMADA**  
 MARCA: BTICINO  
 COLOR: BLANCO  
 UNIDAD DE VENTA: UNITARIO

CÓDIGO	REF.	DESCRIPCIÓN	NETO
24780719	281805	INTERRUPTOR 9/12	\$ 1.837
24780889	281806	INTERRUPTOR 9/24	\$ 2.225
24780721	281808	PULSADOR	\$ 2.095
24780718	281803	TOMA 10A SIMPLE	\$ 2.138
24780722	281810	TOMA 16A	\$ 3.244
24780720	281807	TOMA TELÉFONO	\$ 3.287
24780890	281809	TOMA COAXIAL	\$ 3.588
24780723	281811	TOMA TRIPLE 10A	\$ 4.722



**MÓDULO COMANDO MODUS STYLE**  
 MARCA: BTICINO  
 COLOR: BLANCO  
 UNIDAD DE VENTA: UNITARIO

CÓDIGO	REF.	DESCRIPCIÓN	NETO
24780648	280422	INTERRUPTOR	\$ 1.155
24780649	280423	CONMUTADOR	\$ 1.564
24780650	280424	PULSADOR	\$ 1.349
24780651	280425	TOMA 10A	\$ 1.184
24780652	280428	TOMA 16A	\$ 2.339



**MÓDULO MODUS ARMADA SOBREPUESTA**  
 (KIT PLACA + MÓDULOS)  
 MARCA: BTICINO  
 COLOR: BLANCO  
 UNIDAD DE VENTA: UNITARIO

CÓDIGO	REF.	DESCRIPCIÓN	NETO
24780639	280410	INTERRUPTOR 9/12	\$ 1.808
24780640	280411	INTERRUPTOR 9/24	\$ 2.196
24780641	280412	PULSADOR	\$ 2.153
24780642	280413	TOMA 10A SIMPLE	\$ 1.909
24780643	280414	INTERRUPTOR DOBLE 9/15	\$ 2.971
24780644	280415	INTERRUPTOR 9/12+TOMA 10A	\$ 2.784
24780645	280416	TOMA DOBLE 10A	\$ 2.856
24780646	280417	CASQUETE DESNUDO 1 PUESTO	\$ 962
24780647	280418	CASQUETE DESNUDO 2 PUESTO	\$ 933



**CAJA DISTRIBUCIÓN**  
 MARCA: BTICINO  
 UNIDAD DE VENTA: UNITARIO

CÓDIGO	REF.	INSTALACIÓN	COLOR	NETO
24520089	280115	TABIQUES CON ALAS	NARANJA	\$ 541
24520031	250374	TABIQUES	NARANJA	\$ 502
24520029	250366	ALBAÑILERÍA LISA	AMARILLA	\$ 555
24520030	250368	TODO SERVICIO + POLIESTIRENO	NEGRA	\$ 680



**PRODUCTOS VOLANTES Y COMPLEMENTOS DE INSTALACIÓN**  
 MARCA: BTICINO  
 UNIDAD DE VENTA: UNITARIO



CÓDIGO	REF.	DESCRIPCIÓN	COLOR	NETO
24780896	281843	MÚLTIPLE 6 TOMAS 10A 1,5MT	GRIS	\$ 9.097
24780727	281842	MÚLTIPLE 6 TOMAS 10A 3MT	BLANCO	\$ 10.642
24780729	281845	MÚLTIPLE 6 TOMAS 10A 3MT	GRIS	\$ 10.642
24780730	281846	MÚLTIPLE 6 TOMAS 10A 5MT	GRIS	\$ 13.613
24780728	281844	MÚLTIPLE 6 TOMAS 10A+PROT	GRIS	\$ 23.476
24800006	281823	ALARGADOR 3 MTS	BLANCO	\$ 9.454
24800007	281824	ALARGADOR 3 MTS	NEGRO	\$ 9.454
24800008	281825	ALARGADOR 5 MTS	BLANCO	\$ 11.883
24800009	281826	ALARGADOR 5 MTS	NEGRO	\$ 11.817
24790000	281818	MACHO VOLANTE 2P 10A	NEGRO	\$ 2.614
24790032	281829	HEMBRA VOLANTE 2P+T 10A	BLANCO	\$ 3.565
24790033	281830	HEMBRA VOLANTE 2P+T 10A	GRIS	\$ 3.948
24790031	281828	HEMBRA VOLANTE 2P+T 16A	GRIS	\$ 6.232
24790027	281813	MACHO VOLANTE 2P+T 10A	BLANCO	\$ 1.611
24790028	281814	MACHO VOLANTE 2P+T 10A	GRIS	\$ 1.756
24790029	281815	MACHO VOLANTE 2P+T 16A	GRIS	\$ 3.684
24780724	281831	TRIPLE 10A	BLANCO	\$ 5.387
24780891	281832	TRIPLE 10A	GRIS	\$ 5.387
24780894	281838	ADAPTADOR SCHUKO 10A	BLANCO	\$ 5.163
24780725	281839	ADAPTADOR SCHUKO 10A	GRIS	\$ 5.387
24780895	281840	ADAPTADOR SCHUKO 16A	BLANCO	\$ 8.305
24780892	281835	TRIPLE CON SCHUKO 10A	BLANCO	\$ 6.945
24780893	281836	TRIPLE CON SCHUKO 10A	NEGRO	\$ 7.090
24780726	281841	ADAPTADOR SCHUKO 10/16A	BLANCO	\$ 7.817
24790037	281847	INTERRUPTOR VOLANTE	BLANCO	\$ 2.760
24790034	281848	INTERRUPTOR VOLANTE	NEGRO	\$ 2.654
24790035	281849	PULSADOR VOLANTE	BLANCO	\$ 2.931
24790036	281812	INTERRUPTOR DE PIE	NEGRO	\$ 3.763

**TABLERO EMBUTIDO Y CALOTA**  
 MARCA: BTICINO  
 UNIDAD DE VENTA: UNITARIO



CÓDIGO	REF.	DESCRIPCIÓN	COLOR	NETO
24400025	252062	TAPA P/TABLERO 8CC	BLANCO	\$ 15.199
24400024	252060	TAPA P/TABLERO 12CC	BLANCO	\$ 19.719
24400064	280446	TAPA P/TABLERO 18CC	BLANCO	\$ 31.631
24400065	280447	TAPA P/TABLERO 24CC	BLANCO	\$ 38.736
24400066	280448	TAPA P/TABLERO 36CC	BLANCO	\$ 71.142
24400069	280437	CAJA P/TABLERO8CC	AMARILLO	\$ 4.736
24400068	252061	CAJA P/TABLERO12CC	AMARILLO	\$ 5.382
24400060	280434	CAJA P/TABLERO18CC	AMARILLO	\$ 9.271
24400070	280435	CAJA P/TABLERO24CC	AMARILLO	\$ 10.936
24400071	280436	CAJA P/TABLERO36CC	AMARILLO	\$ 21.556
24400072	280419	CALOTA 2 MÓDULOS	BLANCO	\$ 2.454
24400073	280420	CALOTA 4 MÓDULOS	BLANCO	\$ 4.794
24400074	280421	CALOTA 6 MÓDULOS	BLANCO	\$ 10.305

**PORTALÁMPARA Y PLAFÓN (BASES RECTAS)**  
 MARCA: BTICINO  
 UNIDAD DE VENTA: UNITARIO



CÓDIGO	REF.	DESCRIPCIÓN	COLOR	NETO
24810006	252014	PORTALÁMPARA BORNE AUTOM.	BLANCO	\$ 1.558
24810001	281850	PORTALÁMPARA BORNE AUTOM.	NEGRO	\$ 1.690
24810004	250389	PORTALÁMPARA BORNE TOR.	BLANCO	\$ 1.413
24810005	250391	PORTALÁMPARA BORNE TOR.	NEGRO	\$ 1.413
24810002	281851	PORTALÁMPARA CON ARO	BLANCO	\$ 1.928
24810000	250388	PLAFÓN OVAL	BLANCO	\$ 1.743

## ARTEFACTOS, TABLEROS DOMICILIARIOS Y CANALIZACIÓN SCHNEIDER

**PLACA MURANO**  
**MARCA:** SCHNEIDER  
**UNIDAD DE VENTA:** UNITARIO



CÓDIGO	REF.	DESCRIPCIÓN	COLOR	NETO
24780193	254000	TAPA CRISTAL 3 MÓDULOS 4713	BLANCO	\$ 14.170
24780194	254001	TAPA CRISTAL 3 MÓDULOS 4733	GRIS	\$ 14.170
24780824	254002	TAPA TECNOPOLIMERO 3 MÓDULOS 4513	BLANCO	\$ 5.040
24780195	254003	TAPA TECNOPOLIMERO 3 MÓDULOS 4523	TITANIO	\$ 3.363
24780196	254004	TAPA TECNOPOLIMERO 3 MÓDULOS 4533	PLATA	\$ 4.344
24780197	254005	TAPA TECNOPOLIMERO 3 MÓDULOS 4543	GRAFITO	\$ 4.344

**PLACA IRIDIUM**  
**MARCA:** SCHNEIDER  
**SERIE:** HABIT 21  
**UNIDAD DE VENTA:** UNITARIO



CÓDIGO	REF.	DESCRIPCIÓN	COLOR	NETO
24780212	254034	PLACA 1 MÓDULO IRIDIUM 7111	BRONCE	\$ 5.761
24780213	254035	PLACA 2 MÓDULOS IRIDIUM 7112	BRONCE	\$ 5.761
24780214	254036	PLACA 3 MÓDULOS IRIDIUM 7113	BRONCE	\$ 5.761
24780215	254037	PLACA CIEGA IRIDIUM 7114	BRONCE	\$ 5.761
24780216	254038	PLACA 1 MÓDULO IRIDIUM 7121	MERCURIO	\$ 5.711
24780217	254039	PLACA 2 MÓDULOS IRIDIUM 7122	MERCURIO	\$ 5.711
24780825	254040	PLACA 3 MÓDULOS IRIDIUM 7123	MERCURIO	\$ 5.711
24780826	254041	PLACA CIEGA IRIDIUM 7124	MERCURIO	\$ 5.711
24780218	254042	PLACA 1 MÓDULO IRIDIUM 7131	CHAMPAGNE	\$ 5.655
24780219	254043	PLACA 2 MÓDULOS IRIDIUM 7132	CHAMPAGNE	\$ 5.655
24780220	254044	PLACA 3 MÓDULOS IRIDIUM 7133	CHAMPAGNE	\$ 5.655
24780221	254045	PLACA CIEGA IRIDIUM 7134	CHAMPAGNE	\$ 5.655
24780222	254046	PLACA 1 MÓDULO IRIDIUM 7141	TITANIO	\$ 5.817
24780223	254047	PLACA 2 MÓDULOS IRIDIUM 7142	TITANIO	\$ 5.817
24780224	254048	PLACA 3 MÓDULOS IRIDIUM 7143	TITANIO	\$ 5.817
24780827	254049	PLACA CIEGA IRIDIUM 7144	TITANIO	\$ 5.817

**PLACA TECHNIK**  
**MARCA:** SCHNEIDER  
**UNIDAD DE VENTA:** 12 UNIDADES 0 A 3 MÓDULOS, ESPECIALES 10 UNIDADES



CÓDIGO	REF.	DESCRIPCIÓN	COLOR	NETO
24780198	254006	PLACA 1 MÓDULO TECHNIK 8311	BRONCE	\$ 5.761
24780897	254007	PLACA 2 MÓDULOS TECHNIK 8312	BRONCE	\$ 5.761
24780199	254008	PLACA 3 MÓDULOS TECHNIK 8313	BRONCE	\$ 5.761
24780898	254009	PLACA CIEGA TECHNIK 8314	BRONCE	\$ 5.761
24780200	254010	PLACA 1 MÓDULO TECHNIK 8321	MERCURIO LAPIDE	\$ 6.508
24780201	254011	PLACA 2 MÓDULOS TECHNIK 8322	MERCURIO LAPIDE	\$ 6.508
24780202	254012	PLACA 3 MÓDULOS TECHNIK 8323	MERCURIO LAPIDE	\$ 6.508
24780203	254013	PLACA CIEGA TECHNIK 8324	MERCURIO LAPIDE	\$ 6.508
24780204	254014	PLACA 1 MÓDULO TECHNIK 8331	ALUMINIO NATURAL	\$ 6.308
24780205	254015	PLACA 2 MÓDULOS TECHNIK 8332	ALUMINIO NATURAL	\$ 6.308
24780206	254016	PLACA 3 MÓDULOS TECHNIK 8333	ALUMINIO NATURAL	\$ 6.308
24780899	254017	PLACA CIEGA TECHNIK 8334	ALUMINIO NATURAL	\$ 6.308
24780207	254018	PLACA 1 MÓDULO TECHNIK 8341	TITANIO	\$ 5.761
24780208	254019	PLACA 2 MÓDULOS TECHNIK 8342	TITANIO	\$ 5.761
24780209	254020	PLACA 3 MÓDULOS TECHNIK 8343	TITANIO	\$ 5.761
24780210	254021	PLACA CIEGA TECHNIK 8344	TITANIO	\$ 5.761
24780900	254023	TAPA PARA PERFILES 1 MÓDULO 8121	MERCURIO LAPIDE	\$ 4.472
24780211	254024	TAPA PARA PERFILES 1 MÓDULO 8131	ALUMINIO NATURAL	\$ 4.472
24780901	254025	TAPA PARA PERFILES 1 MÓDULO 8141	TITANIO	\$ 4.472
24780902	254030	TAPA 6 MÓDULOS (6X1) 8316	BRONCE	\$ 16.225
24780903	254031	TAPA 6 MÓDULOS (6X1) 8326	MERCURIO LAPIDE	\$ 16.225
24780904	254032	TAPA 6 MÓDULOS (6X1) 8336	ALUMINIO NATURAL	\$ 16.225
24780905	254033	TAPA 6 MÓDULOS (6X1) 8346	TITANIO	\$ 16.225





**PLACA CLASIC**  
**MARCA:** SCHNEIDER  
**SERIE:** HABIT 21  
**UNIDAD DE VENTA:** UNITARIO

CÓDIGO	REF.	DESCRIPCIÓN	COLOR	NETO
24780229	254058	PLACA 1 MÓDULO CLASIC 6161	BLANCO	\$ 4.353
24780230	254059	PLACA 2 MÓDULO CLASIC 6162	BLANCO	\$ 4.353
24780231	254060	PLACA 3 MÓDULO CLASIC 6163	BLANCO	\$ 4.353
24780232	254061	PLACA CIEGA CLASIC 6164	BLANCO	\$ 4.353
24780828	254062	PLACA 1 MÓDULO CLASIC 6111	BRONCE MET.	\$ 4.551
24780829	254063	PLACA 2 MÓDULOS CLASIC 6112	BRONCE MET.	\$ 4.551
24780233	254064	PLACA 3 MÓDULOS CLASIC 6113	BRONCE MET.	\$ 4.551
24780830	254065	PLACA CIEGA CLASIC 6114	BRONCE MET.	\$ 4.551
24780234	254066	PLACA 1 MÓDULO CLASIC 6121	MERC. MET.	\$ 4.616
24780235	254067	PLACA 2 MÓDULOS CLASIC 6122	MERC. MET.	\$ 4.616
24780236	254068	PLACA 3 MÓDULOS CLASIC 6123	MERC. MET.	\$ 4.616
24780237	254069	PLACA CIEGA CLASIC 6124	MERC. MET.	\$ 4.616
24780238	254070	PLACA 1 MÓDULO CLASIC 6131	GRIS MET.	\$ 4.569
24780239	254071	PLACA 2 MÓDULOS CLASIC 6132	GRIS MET.	\$ 4.569
24780240	254072	PLACA 3 MÓDULOS CLASIC 6133	GRIS MET.	\$ 4.569
24780241	254073	PLACA CIEGA CLASIC 6134	GRIS MET.	\$ 4.569
24780242	254074	PLACA 1 MÓDULO CLASIC 6151	TITANIO	\$ 4.654
24780243	254075	PLACA 2 MÓDULOS CLASIC 6152	TITANIO	\$ 4.654
24780244	254076	PLACA 3 MÓDULOS CLASIC 6153	TITANIO	\$ 4.654
24780245	254077	PLACA CIEGA CLASIC 6154	TITANIO	\$ 4.654
24780246	254078	PLACA 1 MÓDULO CLASIC 6181	CHAMPAGNE	\$ 4.634
24780247	254079	PLACA 2 MÓDULOS CLASIC 6182	CHAMPAGNE	\$ 4.634
24780248	254080	PLACA 3 MÓDULOS CLASIC 6183	CHAMPAGNE	\$ 4.634
24780249	254081	PLACA CIEGA CLASIC 6184	CHAMPAGNE	\$ 4.634
24780250	254082	PLACA 1 MÓDULO CLASIC 6191	ARENA	\$ 4.596
24780251	254083	PLACA 2 MÓDULOS CLASIC 6192	ARENA	\$ 4.596
24780252	254084	PLACA 3 MÓDULOS CLASIC 6193	ARENA	\$ 4.596
24780253	254085	PLACA CIEGA CLASIC 6194	ARENA	\$ 4.596



**CASQUETE Y PLACA ESTANCA IP55**  
**MARCA:** SCHNEIDER  
**SERIE:** HABIT 21  
**COLOR:** GRIS  
**UNIDAD DE VENTA:** 12 UNIDADES 0 A 3 MÓDULOS, ESPECIALES 10 UNIDADES

CÓDIGO	REF.	DESCRIPCIÓN	NETO
24780323	254322	CASQUETE CON VENTANA 1 MOD IP55 4501	\$ 20.825
24780324	254323	CASQUETE CON VENTANA 2 MOD IP55 4502	\$ 20.825
24780325	254324	CASQUETE CON VENTANA 3 MOD IP55 4503	\$ 25.811
24780326	254325	PLACA ESTANCA 1-3 MÓDULOS IP55 4543	\$ 24.446





### MÓDULO INTERRUPTOR HABIT 21

MARCA: SCHNEIDER  
 SERIE: HABIT 21  
 UNIDAD DE VENTA: UNITARIO

CÓDIGO	REF.	DESCRIPCIÓN	COLOR	NETO
24780254	254086	INTERRUP. UNIPOLAR 6601	CAFÉ	\$ 3.118
24780255	254087	INTERRUP. UNIPOLAR 6701	BEIGE	\$ 3.118
24780256	254088	INTERRUP. UNIPOLAR 6801	NOIR	\$ 3.118
24780257	254089	INTERRUP. UNIPOLAR 6901	BLANCO	\$ 3.118
24780258	254090	CONMUTADOR 6602	CAFÉ	\$ 4.479
24780259	254091	CONMUTADOR 6702	BEIGE	\$ 4.479
24780260	254092	CONMUTADOR 6802	NOIR	\$ 4.479
24780261	254093	CONMUTADOR 6902	BLANCO	\$ 4.479
24780831	254094	INTERRUP. LUMINOSO 6603	CAFÉ	\$ 5.491
24780832	254095	INTERRUP. LUMINOSO 6703	BEIGE	\$ 5.597
24780833	254096	INTERRUP. LUMINOSO 6803	NOIR	\$ 5.545
24780834	254097	INTERRUP. LUMINOSO 6903	BLANCO	\$ 5.440
24780263	254106	PULSADOR NA 6605	CAFÉ	\$ 3.668
24780264	254107	PULSADOR NA 6705	BEIGE	\$ 3.733
24780265	254108	PULSADOR NA 6805	NOIR	\$ 3.700
24780835	254109	PULSADOR NA 6905	BLANCO	\$ 3.630
24780266	254114	INTERRUP. TECLÓN 3 9/12 6621	CAFÉ	\$ 5.177
24780267	254115	INTERRUP. TECLÓN 3 9/12 6721	BEIGE	\$ 5.177
24780268	254116	INTERRUP. TECLÓN 3 9/12 6821	NOIR	\$ 5.177
24780269	254117	INTERRUP. TECLÓN 3 9/12 6921	BLANCO	\$ 5.177



### MÓDULO INTERRUPTOR HABIT 21

MARCA: SCHNEIDER  
 SERIE: HABIT 21  
 UNIDAD DE VENTA: UNITARIO

CÓDIGO	REF.	DESCRIPCIÓN	COLOR	NETO
24780270	254118	CONMUTA. TECLÓN 3 9/24 6622	CAFÉ	\$ 6.201
24780271	254119	CONMUTA. TECLÓN 3 9/24 6722	BEIGE	\$ 6.201
24780272	254120	CONMUTA. TECLÓN 3 9/24 6822	NOIR	\$ 6.201
24780273	254121	CONMUTA. TECLÓN 3 9/24 6922	BLANCO	\$ 6.201
24780906	254122	PULSADOR TECLÓN 3 6625	CAFÉ	\$ 5.613
24780907	254123	PULSADOR TECLÓN 3 6725	BEIGE	\$ 5.720
24780274	254124	PULSADOR TECLÓN 3 6825	NOIR	\$ 5.666
24780275	254125	PULSADOR TECLÓN 3 6925	BLANCO	\$ 5.556
24780277	254138	INTERRUP. TECLÓN 1,5 6631	CAFÉ	\$ 4.081
24780278	254139	INTERRUP. TECLÓN 1,5 6731	BEIGE	\$ 4.081
24780279	254140	INTERRUP. TECLÓN 1,5 6831	NOIR	\$ 4.081
24780280	254141	INTERRUP. TECLÓN 1,5 6931	BLANCO	\$ 4.081
24780281	254142	CONMUTA. TECLÓN 1,5 9/24 6632	CAFÉ	\$ 5.105
24780282	254143	CONMUTA. TECLÓN 1,5 9/24 6732	BEIGE	\$ 5.105
24780283	254144	CONMUTA. TECLÓN 1,5 9/24 6832	NOIR	\$ 5.105
24780284	254145	CONMUTA. TECLÓN 1,5 9/24 6932	BLANCO	\$ 5.105





**MÓDULO TOMA ENCHUFE Y TOMA CORRIENTES DÉBILES HABIT 21**

PARA MURANO TECHNIK IRIDIUM CLASIC DUNA E IP55

MARCA: SCHNEIDER

SERIE: HABIT 21

UNIDAD DE VENTA: UNITARIO

CÓDIGO	REF.	DESCRIPCIÓN	COLOR	NETO
24780286	254162	TOMA CORRIENTE 10A 4MM 6608	CAFÉ	\$ 3.235
24780287	254163	TOMA CORRIENTE 10A 4MM 6708	BEIGE	\$ 3.235
24780288	254164	TOMA CORRIENTE 10A 4MM 6808	NOIR	\$ 3.235
24780289	254165	TOMA CORRIENTE 10A 4MM 6908	BLANCO	\$ 3.235
24780290	254166	TOMA BIPASO 10/16A 6515	ROJO	\$ 6.910
24780291	254167	TOMA BIPASO 10/16A 6615	CAFÉ	\$ 6.910
24780292	254168	TOMA BIPASO 10/16A 6715	BEIGE	\$ 6.910
24780293	254169	TOMA BIPASO 10/16A 6815	NOIR	\$ 6.910
24780294	254170	TOMA BIPASO 10/16A 6915	BLANCO	\$ 6.910
24780836	254171	TOMA SCHUKO 4690	CAFÉ	\$ 10.222
24780295	254172	TOMA SCHUKO 4790	BEIGE	\$ 10.417
24780296	254173	TOMA SCHUKO 4890	NOIR	\$ 10.316
24780297	254174	TOMA SCHUKO 4990	BLANCO	\$ 10.123
24780298	254198	TOMA TELEFÓNICA 6684	CAFÉ	\$ 4.702
24780299	254199	TOMA TELEFÓNICA 6784	BEIGE	\$ 4.770
24780300	254200	TOMA TELEFÓNICA 6884	NOIR	\$ 4.724
24780301	254201	TOMA TELEFÓNICA 6984	BLANCO	\$ 4.679
24780837	254206	TOMA DATOS RJ45 CAT 5E 6685	CAFÉ	\$ 13.015
24780302	254207	TOMA DATOS RJ45 CAT 5E 6785	BEIGE	\$ 12.970
24780303	254208	TOMA DATOS RJ45 CAT 5E 6885	NOIR	\$ 12.901
24780838	254209	TOMA DATOS RJ45 CAT 5E 6985	BLANCO	\$ 12.674
24780839	254210	TOMA DATOS RJ45 CAT 6 6687	CAFÉ	\$ 22.259
24780840	254211	TOMA DATOS RJ45 CAT 6 6787	BEIGE	\$ 22.691
24780304	254212	TOMA DATOS RJ45 CAT 6 6887	NOIR	\$ 22.464
24780305	254213	TOMA DATOS RJ45 CAT 6 6987	BLANCO	\$ 22.055
24780306	254222	TOMA COAXIAL 6696	CAFÉ	\$ 4.520
24780307	254223	TOMA COAXIAL 6796	BEIGE	\$ 4.588
24780308	254224	TOMA COAXIAL 6896	NOIR	\$ 4.565
24780309	254225	TOMA COAXIAL 6996	BLANCO	\$ 4.452

**PLACA GÉNESIS**

MARCA: SCHNEIDER

UNIDAD DE VENTA: UNITARIO



CÓDIGO	REF.	DESCRIPCIÓN	COLOR	NETO
24780338	254417	TAPA 1 MÓDULO GÉNESIS 7451	NIQUEL	\$ 1.507
24780339	254418	TAPA 2 MOD GÉNESIS 7452	NIQUEL	\$ 1.507
24780340	254419	TAPA 3 MOD GÉNESIS 7453	NIQUEL	\$ 1.507
24780341	254420	TAPA CIEGA GÉNESIS 7454	NIQUEL	\$ 1.507
24780342	254421	TAPA 1 MÓDULO GÉNESIS 7441	DORADO	\$ 1.520
24780343	254422	TAPA 2 MOD GÉNESIS 7442	DORADO	\$ 1.520
24780344	254423	TAPA 3 MOD GÉNESIS 7443	DORADO	\$ 1.520
24780345	254424	TAPA CIEGA GÉNESIS 7444	DORADO	\$ 1.520
24780346	254425	TAPA 1 MÓDULO GÉNESIS 7431	HUMO	\$ 1.506
24780347	254426	TAPA 2 MOD GÉNESIS 7432	HUMO	\$ 1.506
24780348	254427	TAPA 3 MOD GÉNESIS 7433	HUMO	\$ 1.506
24780349	254428	TAPA CIEGA GÉNESIS 7434	HUMO	\$ 1.506
24780350	254429	TAPA 1 MOD GÉNESIS 7421	BLANCO	\$ 1.013
24780351	254430	TAPA 2 MOD GÉNESIS 7422	BLANCO	\$ 1.013
24780352	254431	TAPA 3 MOD GÉNESIS 7423	BLANCO	\$ 1.013
24780353	254432	TAPA CIEGA GÉNESIS 7424	BLANCO	\$ 1.013



**PLACA MISTIC**  
**MARCA:** SCHNEIDER  
**UNIDAD DE VENTA:** UNITARIO

CÓDIGO	REF.	DESCRIPCIÓN	COLOR	NETO
24780328	254391	PLACA 1 MOD MISTIC MATE 7251	NIQUEL	\$ 1.507
24780329	254392	PLACA 2 MOD MISTIC MATE 7252	NIQUEL	\$ 1.507
24780330	254393	PLACA 3 MOD MISTIC MATE 7253	NIQUEL	\$ 1.507
24780841	254394	PLACA CIEGA MISTIC MATE 7254	NIQUEL	\$ 1.507
24780842	254395	PLACA 1 MOD MISTIC MATE 7241	DORADO	\$ 1.520
24780843	254396	PLACA 2 MOD MISTIC MATE 7242	DORADO	\$ 1.520
24780331	254397	PLACA 3 MOD MISTIC MATE 7243	DORADO	\$ 1.520
24780844	254398	PLACA CIEGA MISTIC MATE 7244	DORADO	\$ 1.520
24780332	254399	PLACA 1 MOD MISTIC MATE 7231	HUMO	\$ 1.506
24780845	254400	PLACA 2 MOD MISTIC MATE 7232	HUMO	\$ 1.506
24780846	254401	PLACA 3 MOD MISTIC MATE 7233	HUMO	\$ 1.506
24780333	254402	PLACA CIEGA MISTIC MATE 7234	HUMO	\$ 1.506
24780334	254403	PLACA 1 MOD MISTIC 7221	BLANCO	\$ 1.102
24780335	254404	PLACA 2 MOD MISTIC 7222	BLANCO	\$ 1.013
24780336	254405	PLACA 3 MOD MISTIC 7223	BLANCO	\$ 1.013
24780337	254406	PLACA CIEGA MISTIC 7224	BLANCO	\$ 1.013



**MÓDULO TOMA ENCHUFES Y TOMA CORRIENTES DÉBILES GÉNESIS**  
**PARA PLACA GÉNESIS Y MISTIC**  
**MARCA:** SCHNEIDER  
**SERIE:** GÉNESIS  
**UNIDAD DE VENTA:** UNITARIO

CÓDIGO	REF.	DESCRIPCIÓN	COLOR	NETO
24780368	254449	TOMA CORRIENTE 10A 7608	BEIGE CLARO	\$ 1.322
24780369	254450	TOMA CORRIENTE 10A 7708	CAFÉ MORO	\$ 1.322
24780370	254451	TOMA CORRIENTE 10A 7808	BLANCA	\$ 1.295
24780371	254452	TOMA CORRIENTE 10A 7908	NOIR	\$ 1.322
24780372	254453	TOMA BIPASO 10/16A 7617	BEIGE CLARO	\$ 2.513
24780373	254454	TOMA BIPASO 10/16A 7717	CAFÉ MORO	\$ 2.513
24780374	254455	TOMA BIPASO 10/16A 7817	BLANCA	\$ 2.513
24780375	254456	TOMA BIPASO 10/16A 7917	NOIR	\$ 2.513
24780376	254465	TOMA TELEFÓNICA RJ11 7684	BEIGE CLARO	\$ 2.878
24780377	254466	TOMA TELEFÓNICA RJ11 7784	CAFÉ MORO	\$ 2.830
24780378	254467	TOMA TELEFÓNICA RJ11 7884	BLANCA	\$ 2.807
24780379	254468	TOMA TELEFÓNICA RJ11 7984	NOIR	\$ 2.878
24780847	254469	TRANS DE DATOS RJ45 CAT 5E 7685	BEIGE CLARO	\$ 11.557
24780380	254470	TRANS DE DATOS RJ45 CAT 5E 7785	CAFÉ MORO	\$ 11.252
24780381	254471	TRANS DE DATOS RJ45 CAT 5E 7885	BLANCA	\$ 11.137
24780848	254472	TRANS DE DATOS RJ45 CAT 5E 7985	NOIR	\$ 11.464
24780382	254481	TOMA COAXIAL 7696	BEIGE CLARO	\$ 3.041
24780383	254482	TOMA COAXIAL 7796	CAFÉ MORO	\$ 2.994
24780384	254483	TOMA COAXIAL 7896	BLANCA	\$ 2.971
24780385	254484	TOMA COAXIAL 7996	NOIR	\$ 3.041



**MÓDULO INTERRUPTOR GÉNESIS**  
**PARA PLACA GÉNESIS Y MISTIC**  
**MARCA:** SCHNEIDER  
**SERIE:** GÉNESIS  
**UNIDAD DE VENTA:** UNITARIO

CÓDIGO	REF.	DESCRIPCIÓN	COLOR	NETO
24780354	254433	INTERRUPTOR (9/12) 7000	BEIGE CLARO	\$ 1.289
24780355	254434	INTERRUPTOR (9/12) 7100	CAFÉ MORO	\$ 1.289
24780356	254435	INTERRUPTOR (9/12) 7200	BLANCA	\$ 1.266
24780357	254436	INTERRUPTOR (9/12) 7300	NOIR	\$ 1.289
24780358	254437	CONMUTADOR (9/24) 7001	BEIGE CLARO	\$ 1.778
24780359	254438	CONMUTADOR (9/24) 7101	CAFÉ MORO	\$ 1.778
24780360	254439	CONMUTADOR (9/24) 7201	BLANCA	\$ 1.778
24780361	254440	CONMUTADOR (9/24) 7301	NOIR	\$ 1.778
24780362	254441	PULSADOR 7003	BEIGE CLARO	\$ 1.507
24780363	254442	PULSADOR 7103	CAFÉ MORO	\$ 1.480
24780364	254443	PULSADOR 7203	BLANCA	\$ 1.467
24780365	254444	PULSADOR 7303	NOIR	\$ 1.496
24780908	254445	INTERRUPTOR CON LUZ 7005	BEIGE CLARO	\$ 3.875
24780909	254446	INTERRUPTOR CON LUZ 7105	CAFÉ MORO	\$ 3.799
24780366	254447	INTERRUPTOR CON LUZ 7205	BLANCA	\$ 3.766
24780367	254448	INTERRUPTOR CON LUZ 7305	NOIR	\$ 3.837



**KIT ARMADO GÉNESIS (PLACA + MÓDULOS)**  
**PARA PLACA GÉNESIS NIQUEL**  
**MARCA:** SCHNEIDER  
**MÓDULO:** BEIGE  
**COLOR:** NIQUEL - BEIGE CLARO  
**SERIE:** GÉNESIS  
**UNIDAD DE VENTA:** UNITARIO

CÓDIGO	REF.	DESCRIPCIÓN	NETO
24780390	254489	INTERRUPTOR SIMPLE 7400	\$ 2.912
24780391	254490	INTERRUPTOR DOBLE 7402	\$ 4.144
24780392	254491	INTERRUPTOR TRIPLE 7403	\$ 5.272
24780393	254492	INTERRUPTOR CONMUTADOR 7404	\$ 3.411
24780394	254493	INTERRUPTOR PULSADOR 7405	\$ 3.007
24780395	254494	INTERRUPTOR SIMPLE + INTERRUPTOR CONMUTA 7406	\$ 4.716
24780910	254495	INTERRUPTOR SIMPLE + TOMA 10A-2P+T 7415	\$ 4.291
24780396	254496	TOMA SIMPLE 10A 2P+T 4MM 7416	\$ 2.907
24780397	254497	TOMA DOBLE 10A 2P+T 4MM 7418	\$ 4.060
24780911	254498	TOMA DUPLEX TOMA DOBLE 7447	\$ 3.929
24780398	254499	TOMA TRIPLE 10A 2P+T 4MM 7419	\$ 5.367
24780399	254500	TOMA TRIPLEX TOMA TRIPLE 7448	\$ 5.040
24780912	254501	TOMA BIPASO 16A+TOMA 10A 7445	\$ 4.957
24780400	254502	TOMA BIPASO SIMPLE 16A 2P+T 7446	\$ 3.626
24780401	254503	TOMA TELEFÓNICA RJ11 (2 PARES) 7423	\$ 4.259
24780402	254504	TOMA COAXIAL RF 75 7424	\$ 4.515





**KIT ARMADO GÉNESIS (PLACA + MÓDULOS)**

PARA PLACA GÉNESIS HUMO  
**MARCA:** SCHNEIDER  
**MÓDULO:** NOIR  
**COLOR:** HUMO - NOIR  
**SERIE:** GÉNESIS  
**UNIDAD DE VENTA:** UNITARIO

CÓDIGO	REF.	DESCRIPCIÓN	NETO
24780403	254505	INTERRUPTOR SIMPLE (9/12) 7600	\$ 2.910
24780404	254506	INTERRUPTOR DOBLE (9/15) 7602	\$ 4.145
24780405	254507	INTERRUPTOR TRIPLE (9/32) 7603	\$ 5.273
24780406	254508	INTERRUPTOR CONMUTADOR (9/24) 7604	\$ 3.412
24780849	254509	INTERRUPTOR PULSADOR 7605	\$ 3.007
24780407	254510	INTERRUP. SIMPL 9/12 + CONMUTA 9/24 7606	\$ 4.717
24780409	254512	TOMA SIMPLE 10A 2P+T 4MM 7616	\$ 2.909
24780410	254513	TOMA DOBLE 10A 2P+T 4MM 7617	\$ 4.061
24780411	254515	TOMA TRIPLEX TOMA TRIPLE 7648	\$ 5.368
24780412	254517	TOMA BIPASO SIMPLE 16A 2P+T 7646	\$ 4.956
24780413	254518	TOMA TELEFÓNICA RJ11 (2PARES) 7620	\$ 3.625
24780414	254519	TOMA COAXIAL RF 75 7622	\$ 4.259
24780850	254520	TOMA SCHUKO 16A 7637	\$ 4.516



**KIT ARMADO GÉNESIS (PLACA + MÓDULOS)**

PARA PLACA GÉNESIS BLANCA  
**MARCA:** SCHNEIDER  
**MÓDULO:** BLANCO  
**COLOR:** BLANCO  
**SERIE:** GÉNESIS  
**UNIDAD DE VENTA:** UNITARIO

CÓDIGO	REF.	DESCRIPCIÓN	NETO
24780432	254538	INTERRUPTOR SIMPLE (9/12) 7500	\$ 2.286
24780433	254539	INTERRUPTOR DOBLE (9/15) 7502	\$ 3.710
24780434	254540	INTERRUPTOR TRIPLE (9/32) 7503	\$ 4.716
24780435	254541	INTERRUPTOR CONMUTADOR (9/24) 7504	\$ 2.811
24780436	254542	INTERRUPTOR PULSADOR 7505	\$ 2.535
24780437	254543	INTERRUP SIMPL 9/12 + CONMUT 9/24 7506	\$ 4.148
24780438	254544	INTERRUP SIMPLE 9/12 + TOMA 10A 7515	\$ 3.757
24780439	254545	TOMA SIMPLE 10A 2P + T 4MM 7516	\$ 2.384
24780440	254546	TOMA DOBLE 10A 2P+T 4MM 7517	\$ 3.390
24780441	254547	TOMA DUPLEX TOMA DOBLE 7547	\$ 3.407
24780442	254548	TOMA TRIPLE 10A 2P + T 4MM 7518	\$ 4.758
24780443	254549	TOMA TRIPLEX TOMA TRIPLE 7548	\$ 4.400
24780444	254550	TOMA BIPASO 10/16A + TOMA 10A 7545	\$ 4.609
24780445	254551	TOMA BIPASO 10/16 SIMPLE 7546	\$ 3.381
24780851	254552	TOMA TELEFÓNICA RJ11 7720	\$ 3.627
24780852	254553	TOMA COAXIAL RF 75 7722	\$ 3.791
24780446	254554	TOMA SCHUKO 16A 7537	\$ 8.475



**KIT ARMADO GÉNESIS (PLACA + MÓDULOS)**

PARA PLACA GÉNESIS BLANCA  
**MARCA:** SCHNEIDER  
**MÓDULO:** CAFÉ  
**COLOR:** DORADO - CAFÉ  
**SERIE:** GÉNESIS  
**UNIDAD DE VENTA:** UNITARIO

CÓDIGO	REF.	DESCRIPCIÓN	NETO
24780416	254522	INTERRUPTOR SIMPLE (9/12) 7800	\$ 2.938
24780417	254523	INTERRUPTOR DOBLE (9/15) 7802	\$ 4.180
24780418	254524	INTERRUPTOR TRIPLE (9/32) 7803	\$ 5.317
24780419	254525	INTERRUPTOR CONMUTADOR (9/24) 7804	\$ 3.441
24780420	254526	INTERRUPTOR PULSADOR 7805	\$ 3.033
24780421	254527	INTERRUP SIMPL 9/12 + CONMUT 9/24 7806	\$ 4.758
24780422	254528	INTERRUP SIMPLE 9/12 + TOMA 10A 7815	\$ 4.329
24780423	254529	TOMA SIMPLE 10A 2P + T 4MM 7816	\$ 2.933
24780424	254530	TOMA DOBLE 10A 2P + T 4MM 7819	\$ 4.097
24780425	254531	TOMA DUPLEX TOMA DOBLE 7847	\$ 3.962
24780426	254532	TOMA TRIPLE 10A 2P + T 4MM 7818	\$ 5.413
24780427	254533	TOMA TRIPLEX TOMA TRIPLE 7848	\$ 5.085
24780428	254534	TOMA BIPASO 10/16A + TOMA 10A 7845	\$ 4.956
24780429	254535	TOMA BIPASO SIMPLE 10/16A 7846	\$ 3.657
24780430	254536	TOMA TELEFÓNICA RJ11 (2PARES) 7823	\$ 4.259
24780431	254537	TOMA COAXIAL RF 75 7824	\$ 4.515



**TABLERO DE DISTRIBUCIÓN EMBUTIDO**

**MARCA:** SCHNEIDER  
**TIPO:** SCHNEIDER MINIPRAGMA  
**USO:** DOMICILIARIO  
**UNIDAD DE VENTA:** UNITARIO

CÓDIGO	REF.	MÓDULOS	NETO
24400039	254614	8	\$ 20.751
24400040	254615	12	\$ 28.684
24400041	254616	18	\$ 41.384
24400042	254617	24	\$ 58.366
24400043	254618	36	\$ 103.012



**CAJA DE DISTRIBUCIÓN EMBUTIDA ESPECIAL**

**MARCA:** SCHNEIDER  
**USO:** CORRIENTES DEBILES  
**UNIDAD DE VENTA:** UNITARIO

CÓDIGO	REF.	MEDIDAS	NETO
24520056	254575	92 X 92 X 45 CON TAPA 2106	\$ 2.600
24520063	254582	326 X 294 X 75 CON TAPA 2124	\$ 31.967

**BANDEJA SCHNEIDER OPTILINE 70 Y ACCESORIOS**

MARCA: SCHNEIDER

USO: CANALIZACIÓN DE CONDUCTORES PARA INSTALACIÓN SOBREPUESTA (PLANTAS LIBRES)

UNIDAD DE VENTA: UNITARIO



CÓDIGO	REF.	TIPO	BASE	NETO
24510056	254902	BANDEJA 80X55 (TIRA 2 MTS)	80 X 55	\$ 50.350
24510057	254903	BANDEJA 95X55 (TIRA 2 MTS)	95 X 55	\$ 51.656
24510135	254904	BANDEJA 155X55 (TIRA 2 MTS)	155 X 55	\$ 131.799
24510136	254905	BANDEJA 185X55 (TIRA 2 MTS)	185 X 55	\$ 199.538
24510058	254906	TABIQUE SEPARA (TIRA 1 MTS)	-	\$ 11.190
24510059	254913	ANG INTERIOR P/ BANDEJA 80X55	80 X 55	\$ 14.802
24510060	254914	ANG INTERIOR P/ BANDEJA 95X55	95 X 55	\$ 14.802
24510137	254915	ANG INTERIOR P/ BANDEJA 155X55	155 X 55	\$ 18.229
24510138	254916	ANG INTERIOR P/ BANDEJA 185X55	185 X 55	\$ 26.272
24510061	254917	ANG EXTERIOR P/ BANDEJA 80X55	80 X 55	\$ 29.350
24510062	254918	ANG EXTERIOR P/ BANDEJA 95X55	95 X 55	\$ 19.395
24510139	254919	ANG EXTERIOR P/ BANDEJA 155X55	155 X 55	\$ 24.429
24510140	254920	ANG EXTERIOR P/ BANDEJA 185X55	185 X 55	\$ 46.527
24510063	254921	ANG PLANO P/ BANDEJA 80X55	80 X 55	\$ 19.791
24510141	254922	ANG PLANO P/ BANDEJA 95X55	95 X 55	\$ 22.168
24510142	254923	ANG PLANO P/ BANDEJA 155X55	155 X 55	\$ 56.318
24510143	254924	ANG PLANO P/ BANDEJA 185X55	185 X 55	\$ 80.865
24510144	254925	TAPA FINAL P/ BANDEJA 80X55	80 X 55	\$ 4.873

**BANDEJA SCHNEIDER OPTILINE 70 Y ACCESORIOS**

MARCA: SCHNEIDER

USO: CANALIZACIÓN DE CONDUCTORES PARA INSTALACIÓN SOBREPUESTA (PLANTAS LIBRES)

UNIDAD DE VENTA: UNITARIO



CÓDIGO	REF.	TIPO	BASE	NETO
24510064	254926	TAPA FINAL P/ BANDEJA 95X55	95 X 55	\$ 4.382
24510145	254927	TAPA FINAL P/ BANDEJA 155X55	155 X 55	\$ 9.976
24510146	254928	TAPA FINAL P/ BANDEJA 185X55	185 X 55	\$ 14.987
24510147	254929	EMBELLECEDOR PARA 80X55	80 X 55	\$ 10.537
24510148	254930	EMBELLECEDOR PARA 95X55	95 X 55	\$ 10.653
24510149	254931	EMBELLECEDOR PARA 155X55	155 X 55	\$ 12.168
24510150	254932	EMBELLECEDOR PARA 185X55	185 X 55	\$ 12.332
24510151	254933	UNIÓN P/BANDEJA 80X55	80 X 55	\$ 5.106
24510152	254934	UNIÓN P/BANDEJA 95X55	95 X 55	\$ 4.966
24510153	254935	UNIÓN P/BANDEJA 155X55	155 X 55	\$ 6.060
24510154	254936	UNIÓN P/BANDEJA 185X55	185 X 55	\$ 7.321
24510155	254937	DERIV T P/BANDEJA DE 80X55	80 X 55	\$ 29.768
24510156	254938	DERIV T P/BANDEJA DE 95X55	95 X 55	\$ 29.768
24510157	254939	TAPA FRONTAL	-	\$ 31.703
24510158	254940	EMBELLECEDOR DE UNIÓN	-	\$ 9.022
24510159	254941	RETENEDOR DE CABLES	-	\$ 2.448
24510160	254942	PIEZA DE UNIÓN INTERNA	-	\$ 4.569





**BANDEJA SCHNEIDER DEXON**

**MARCA:** SCHNEIDER  
**USO:** CANALIZACIÓN DE CONDUCTORES PARA INSTALACIÓN SOBREPUESTA (PLANTAS LIBRES)  
**UNIDAD DE VENTA:** UNITARIO



CÓDIGO	REF.	TIPO	BASE	NETO
24510065	255200	CANALETA BLANCA	13X7	\$ 3.030
24510066	255201	CANALETA BLANCA	20X12	\$ 3.823
24510067	255202	CANALETA BLANCA	20X12	\$ 6.948
24510068	255203	CANALETA BLANCA	32X12	\$ 5.733
24510069	255204	CANALETA BLANCA	40X25	\$ 16.362
24510070	255205	CANALETA BLANCA	60X40	\$ 26.763
24510071	255206	CANALETA BLANCA	100X45	\$ 41.725
24510072	255207	SOPORTE UNIV SOBREP PLANO	-	\$ 4.393
24510073	255208	SOPORTE UNIV SOBREP ALTO	-	\$ 4.807
24510074	255209	ÁNGULO PLANO BLANCO	13X7	\$ 1.166
24510075	255210	ÁNGULO PLANO BLANCO	20X12	\$ 1.610
24510076	255211	ÁNGULO PLANO BLANCO	32X12	\$ 2.216
24510077	255212	ÁNGULO PLANO BLANCO	40X25	\$ 4.218
24510078	255213	ÁNGULO PLANO BLANCO	60X40	\$ 10.817
24510079	255214	ÁNGULO PLANO BLANCO	100X45	\$ 18.625
24510080	255215	ÁNGULO INTERNO	13X7	\$ 444
24510081	255216	ÁNGULO INTERNO	20X12	\$ 1.537
24510082	255217	ÁNGULO INTERNO	32X12	\$ 1.912
24510083	255218	ÁNGULO INTERNO	40X25	\$ 3.752
24510084	255219	ÁNGULO INTERNO	60X40	\$ 8.530
24510085	255220	ÁNGULO INTERNO	100X45	\$ 12.448

**BANDEJA SCHNEIDER DEXON**

**MARCA:** SCHNEIDER  
**USO:** CANALIZACIÓN DE CONDUCTORES PARA INSTALACIÓN SOBREPUESTA (PLANTAS LIBRES)  
**UNIDAD DE VENTA:** UNITARIO



CÓDIGO	REF.	TIPO	BASE	NETO
24510086	255221	ÁNGULO EXTERNO	13X7	\$ 560
24510087	255222	ÁNGULO EXTERNO	20X12	\$ 1.563
24510088	255223	ÁNGULO EXTERNO	32X12	\$ 1.935
24510089	255224	ÁNGULO EXTERNO	40X25	\$ 3.731
24510090	255225	ÁNGULO EXTERNO	60X40	\$ 8.879
24510091	255226	ÁNGULO EXTERNO	100X45	\$ 16.270
24510092	255227	DERIVACIÓN TEE	13X7	\$ 1.330
24510093	255228	DERIVACIÓN TEE	20X12	\$ 1.772
24510094	255229	DERIVACIÓN TEE	32X12	\$ 2.237
24510095	255230	DERIVACIÓN TEE	40X25	\$ 3.636
24510096	255231	DERIVACIÓN TEE	60X40	\$ 9.675
24510097	255232	DERIVACIÓN TEE	100X45	\$ 24.546
24510098	255233	UNIÓN	13X7	\$ 933
24510099	255234	UNIÓN	20X12	\$ 1.050
24510100	255235	UNIÓN	32X12	\$ 1.282
24510101	255236	UNIÓN	40X25	\$ 1.420
24510102	255237	UNIÓN	60X40	\$ 2.892
24510103	255238	UNIÓN	100X45	\$ 3.052
24510104	255239	TAPA FINAL	13X7	\$ 978
24510105	255240	TAPA FINAL	20X12	\$ 1.097
24510106	255241	TAPA FINAL	32X12	\$ 1.330
24510107	255242	TAPA FINAL	40X25	\$ 1.494
24510108	255243	TAPA FINAL	60X40	\$ 3.030
24510109	255244	TAPA FINAL	100X45	\$ 3.707

## ARTEFACTOS ELÉCTRICOS PANELLI (ENCHUFES E INTERRUPTORES)

### SERIE ARMADA

MARCA: PANELLI  
 MODELO: PRISMA  
 COLOR: BLANCO  
 UNIDAD DE VENTA: UNITARIO



CÓDIGO	REF.	DESCRIPCIÓN	NETO
24780753	282076	INTERRUPTOR 9/12	\$ 759
24780755	282080	INTERRUPTOR DOBLE 9/15	\$ 1.030
24780754	282078	CONMUTADOR 9/24	\$ 896
24780752	282070	INTERRUPTOR TRIPLE 9/32	\$ 1.523
24780000	282074	PULSADOR	\$ 889
24780756	282084	INTERRUPTOR 9/12+TOMA10A	\$ 1.076
24780757	282086	TOMA 10A SIMPLE	\$ 759
24780758	282088	TOMA 10A DOBLE	\$ 984
24780766	282106	TOMA 10A TRIPLE	\$ 1.332
24780759	282090	TOMA 16A SIMPLE	\$ 885
24780760	282092	TOMA 16A DOBLE	\$ 1.136
24780761	282096	TOMA TELÉFONO	\$ 842
24780762	282100	DIMMER	\$ 2.527
24780764	282104	TOMA COAXIAL (TV CABLE)	\$ 842
24780766	282106	TOMA 10A TRIPLE	\$ 1.332
24780765	282105	INTERRUPTOR 9/12+CONMUTADOR 9/24	\$ 1.240

### PLACAS

MARCA: PANELLI  
 MODELO: PRISMA  
 COLOR: BLANCO  
 UNIDAD DE VENTA: UNITARIO

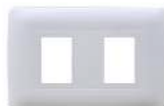

CÓDIGO	REF.	DESCRIPCIÓN	NETO
24780747	282052	SOPORTE	\$ 234
24780748	282054	PLACA 1 MÓDULO	\$ 344
24780749	282056	PLACA 2 MÓDULOS	\$ 304
24780750	282058	PLACA 3 MÓDULOS	\$ 323
24780751	282060	PLACA CIEGA	\$ 372
24780763	282102	FALSO POLO	\$ 123

### MÓDULOS

MARCA: PANELLI  
 MODELO: PRISMA  
 COLOR: BLANCO  
 UNIDAD DE VENTA: UNITARIO



CÓDIGO	CÓDIGO	DESCRIPCIÓN	NETO
24780738	282024	INTERRUPTOR	\$ 421
24780739	282028	CONMUTADOR	\$ 608
24780740	282034	TIMBRE	\$ 531
24780741	282036	TOMA TELÉFONO RJ11	\$ 421
24780742	282038	TOMA DATOS RJ45	\$ 786
24780743	282040	TOMA COAXIAL	\$ 555
24780744	282042	MÓDULO TOMA 10A	\$ 466
24780745	282044	TOMA 16A	\$ 564





## DISTRIBUCIÓN Y ACCESORIOS

### CAJA DE DISTRIBUCIÓN

PRODUCTO NACIONAL  
USO: DISTRIBUCIÓN  
UNIDAD DE VENTA: UNITARIO



CÓDIGO	REF.	TIPO	CARACTERÍSTICA	NETO
24520011	111330	CAJA TABIQUE	OREJA METÁLICA	\$ 184
24520025	250303	CAJA TABIQUE ZAMA	OREJA METÁLICA	\$ 300
24520012	111331	CAJA CHUQUI	PVC	\$ 1.000
24550021	111332	TAPA CIEGA	PLÁSTICA	\$ 110
24520013	111333	CAJA EMBUTIDA 5/8	OREJA METÁLICA	\$ 189
24520024	250301	CAJA LOSA ZAMA	OREJA METÁLICA	\$ 333
24520032	250375	CAJA LOSA 1/2	OREJA METÁLICA	\$ 300

### ELEMENTOS PARA EMPALME

UNIDAD DE VENTA: UNITARIO



CÓDIGO	REF.	MEDIDA (MM)	NETO
24520018	111665	CAJA 7010-DR-S2 C/ENGANCHE DIN	\$ 41.667
24520003	111079	CAJA 7010	\$ 40.000
24520004	111082	CAJA 7010-DME1	\$ 41.667
24520021	111849	CAJA 7010 - DRME	\$ 40.000
24520005	111176	CAJA 7010METPA	\$ 36.667
24520033	251212	CAJA PLASTICA 7010-PM	\$ 30.000
24520048	252665	CAJA 7010 DR SAIME	\$ 40.333
24530022	250121	TUBO ZINCADO 5/8 TIRA 3 METROS	\$ 6.667
24700006	250105	CÁNCAMO CON HILO 5/16X110	\$ 734,8
24710001	252899	AISLADOR TENSIÓN EMPALME 10KV 54-0 N°2012	\$ 456
25130012	111987	CABLE CONCÉNTRICO 2X4MM	\$ 1.126
25130007	111452	CABLE CONCÉNTRICO 2X6MM	\$ 1.629

### BARRAS PARA TIERRA Y ACCESORIOS

PRODUCTO NACIONAL  
USO: PROTECCIÓN Y FUGA DE TIERRA  
UNIDAD DE VENTA: UNITARIO



CÓDIGO	REF.	DESCRIPCIÓN	LARGO (M)	NETO
24890000	111154	BARRA PARA TIERRA	3	\$ 7.579
24890003	111088	BARRA PARA TIERRA	1,5	\$ 3.302
24890004	253416	BARRA PARA TIERRA	1	\$ 2.221
24890002	111085	CONECTOR DE BRONCE	-	\$ 922

### TERMINALES PARA CONDUCTOR

PRODUCTO NACIONAL  
UNIDAD DE VENTA: UNITARIO



CÓDIGO	REF.	MEDIDA	NETO
24690017	111555	8 AWG	\$ 291
24690018	111556	6 AWG	\$ 352
24690019	111557	4 AWG	\$ 440
24690020	111558	3 AWG	\$ 531
24690021	111559	2 AWG	\$ 739
24690022	111560	1 AWG	\$ 800
24690023	111561	1/0 AWG	\$ 1.006
24690024	111562	2/0 AWG	\$ 1.334
24690000	111273	3/0 AWG	\$ 1.433
24690025	111563	4/0 AWG	\$ 2.178
24690026	111564	300 MCM	\$ 3.349
24690027	111565	350 MCM	\$ 3.784
24690028	111566	400 MCM	\$ 6.992
24690029	111567	500 MCM	\$ 6.644

### CONECTOR STD PARA CABLES

PRODUCTO NACIONAL  
UNIDAD DE VENTA: UNITARIO



CÓDIGO	REF.	MEDIDA	NETO
24690002	111540	8 AWG	\$ 161
24690003	111541	6 AWG	\$ 243
24690004	111542	4 AWG	\$ 360
24690005	111543	3 AWG	\$ 421
24690006	111544	2 AWG	\$ 529
24690007	111545	1 AWG	\$ 583
24690008	111546	1/0 AWG	\$ 728
24690009	111547	2/0 AWG	\$ 919
24690010	111548	3/0 AWG	\$ 1.051
24690011	111549	4/0 AWG	\$ 1.351
24690012	111550	250 MCM	\$ 2.007
24690013	111551	300 MCM	\$ 2.558
24690014	111552	350 MCM	\$ 2.698
24690015	111553	400 MCM	\$ 4.940
24690016	111554	500 MCM	\$ 5.240



## BANDEJAS PORTA CONDUCTOR METÁLICA LISA / RANURADA Y ESCALERILLA METÁLICA

### BANDEJA RANURADA

PRODUCTO NACIONAL  
USO: DISTRIBUCIÓN DE CONDUCTORES  
UNIDAD DE VENTA: UNITARIO / TIRA 3 METROS



CÓDIGO	REF.	MEDIDAS (MM)	RECUBRIMIENTO	NETO
24530084	259569	100 X 50	GALVANIZADA	\$ 34.977
24530086	259571	150 X 50	GALVANIZADA	\$ 50.573
24530088	259573	200 X 50	GALVANIZADA	\$ 56.980
24530116	259605	100 X 50	ZINCADA	\$ 23.130
24530118	259607	150 X 50	ZINCADA	\$ 28.460
24530120	259609	200 X 100	ZINCADA	\$ 43.667
24530122	259611	200 X 50	ZINCADA	\$ 32.760
24530123	259613	300 X 100	ZINCADA	\$ 54.507
24530125	259615	300 X 50	ZINCADA	\$ 44.047

### BANDEJA LISA

PRODUCTO NACIONAL  
USO: DISTRIBUCIÓN DE CONDUCTORES  
UNIDAD DE VENTA: UNITARIO / TIRA 3 METROS

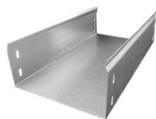

CÓDIGO	CÓDIGO	MEDIDAS (MM)	RECUBRIMIENTO	NETO
24530127	259621	100 X 50	GALVANIZADA	\$ 23.727
24530128	259623	150 X 50	GALVANIZADA	\$ 29.183
24530129	259625	200 X 50	GALVANIZADA	\$ 34.977
24530130	259627	300 X 50	GALVANIZADA	\$ 57.567
24530139	259653	100 X 50	ZINCADA	\$ 23.130
24530239	259655	150 X 50	ZINCADA	\$ 28.460
24530240	259657	200 X 100	ZINCADA	\$ 43.667
24530140	259659	200 X 50	ZINCADA	\$ 32.760
24530241	259661	300 X 50	ZINCADA	\$ 44.047

### ACCESORIOS PARA BANDEJA RANURADA

PRODUCTO NACIONAL  
USO: DISTRIBUCIÓN DE CONDUCTORES  
UNIDAD DE VENTA: UNITARIO / TIRA 3 METROS



CÓDIGO	REF.	TIPO	MEDIDAS (MM)	RECUBRIMIENTO	NETO
24530080	259563	CURVA HORIZONTAL	100 X 50	GALVANIZADA	\$ 7.909
24530081	259565	CURVA VERTICAL EXT.	100 X 50	GALVANIZADA	\$ 7.909
24530082	259567	CURVA VERTICAL INT.	100 X 50	GALVANIZADA	\$ 7.909
24530090	259575	CURVA HORIZONTAL	100 X 50	ZINCADA	\$ 7.710
24530097	259583	CURVA VERTICAL EXT.	100 X 50	ZINCADA	\$ 7.710
24530104	259591	CURVA VERTICAL INT.	100 X 50	ZINCADA	\$ 7.710
24530111	259599	TEE	100 X 50	ZINCADA	\$ 7.710
24530092	259577	CURVA HORIZONTAL	150 X 50	ZINCADA	\$ 9.487
24530099	259585	CURVA VERTICAL EXT.	150 X 50	ZINCADA	\$ 9.487
24530106	259593	CURVA VERTICAL INT.	150 X 50	ZINCADA	\$ 9.487
24530094	259579	CURVA HORIZONTAL	200 X 50	ZINCADA	\$ 10.920
24530101	259587	CURVA VERTICAL EXT.	200 X 50	ZINCADA	\$ 10.920
24530108	259595	CURVA VERTICAL INT.	200 X 50	ZINCADA	\$ 10.920
24530113	259601	TEE	200 X 50	ZINCADA	\$ 10.920
24530096	259581	CURVA HORIZONTAL	300 X 50	ZINCADA	\$ 14.682
24530103	259589	CURVA VERTICAL EXT.	300 X 50	ZINCADA	\$ 14.682
24530110	259597	CURVA VERTICAL INT.	300 X 50	ZINCADA	\$ 14.682
24530115	259603	TEE	300 X 50	ZINCADA	\$ 14.682



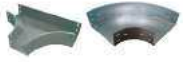

**ACCESORIOS PARA BANDEJA LISA**

PRODUCTO NACIONAL  
USO: DISTRIBUCIÓN DE CONDUCTORES  
UNIDAD DE VENTA: UNITARIO

CÓDIGO	REF.	TIPO	MEDIDAS (MM)	RECUBRIMIENTO	NETO
24530233	259617	CURVA HORIZONTAL	100 X 50	GALVANIZADA	\$ 7.909
24530126	259619	CURVA VERTICAL INT.	100 X 50	GALVANIZADA	\$ 7.909
24530131	259629	CURVA HORIZONTAL	100 X 50	ZINCADA	\$ 7.710
24530133	259637	CURVA VERTICAL EXT.	100 X 50	ZINCADA	\$ 7.710
24530136	259645	CURVA VERTICAL INT.	100 X 50	ZINCADA	\$ 7.710
24530141	259663	TEE	100 X 50	ZINCADA	\$ 7.710
24530235	259631	CURVA HORIZONTAL	150 X 50	ZINCADA	\$ 9.487
24530134	259639	CURVA VERTICAL EXT.	150 X 50	ZINCADA	\$ 9.487
24530137	259647	CURVA VERTICAL INT.	150 X 50	ZINCADA	\$ 9.487
24530132	259633	CURVA HORIZONTAL	200 X 50	ZINCADA	\$ 10.920
24530135	259641	CURVA VERTICAL EXT.	200 X 50	ZINCADA	\$ 10.920
24530138	259649	CURVA VERTICAL INT.	200 X 50	ZINCADA	\$ 10.920
24530242	259665	TEE	200 X 50	ZINCADA	\$ 10.920
24530236	259635	CURVA HORIZONTAL	300 X 50	ZINCADA	\$ 14.682
24530237	259643	CURVA VERTICAL EXT.	300 X 50	ZINCADA	\$ 14.682
24530238	259651	CURVA VERTICAL INT.	300 X 50	ZINCADA	\$ 14.682



**ESCALERILLA**

PRODUCTO NACIONAL  
USO: DISTRIBUCIÓN DE CONDUCTORES  
UNIDAD DE VENTA: UNITARIO / TIRA 3 METROS

CÓDIGO	REF.	MEDIDAS (MM)	RECUBRIMIENTO	NETO
24530156	259722	100 X 100	GALVANIZADA	\$ 40.923
24530253	259724	150 X 100	GALVANIZADA	\$ 42.340
24530157	259726	200 X 100	GALVANIZADA	\$ 43.593
24530158	259728	250 X 100	GALVANIZADA	\$ 44.840
24530160	259730	300 X 100	GALVANIZADA	\$ 46.090
24530161	259732	400 X 100	GALVANIZADA	\$ 49.203
24530258	259772	100 X 100	ZINCADA	\$ 38.423
24530259	259774	150 X 100	ZINCADA	\$ 39.670
24530170	259776	200 X 100	ZINCADA	\$ 40.920
24530260	259778	250 X 100	ZINCADA	\$ 42.160
24530171	259780	300 X 100	ZINCADA	\$ 43.413
24530261	259782	400 X 100	ZINCADA	\$ 46.497



**ACCESORIOS PARA BANDEJA LISA**  
 PRODUCTO NACIONAL  
 USO: DISTRIBUCIÓN DE CONDUCTORES  
 UNIDAD DE VENTA: UNITARIO / TIRA 3 METROS

CÓDIGO	REF.	TIPO	MEDIDAS (MM)	RECUBRIMIENTO	NETO
24530148	259702	CURVA VERTICAL EXT.	100 X 100	GALVANIZADA	\$ 13.641
24530152	259712	CURVA VERTICAL INT.	100 X 100	GALVANIZADA	\$ 13.641
24530165	259740	CURVA HORIZONTAL	100 X 100	ZINCADA	\$ 12.808
24530247	259752	CURVA VERTICAL EXT.	100 X 100	ZINCADA	\$ 12.808
24530249	259762	CURVA VERTICAL INT.	100 X 100	ZINCADA	\$ 12.808
24530172	259784	TEE	100 X 100	ZINCADA	\$ 12.808
24530243	259704	CURVA VERTICAL EXT.	150 X 100	GALVANIZADA	\$ 14.113
24530244	259714	CURVA VERTICAL INT.	150 X 100	GALVANIZADA	\$ 14.113
24530245	259742	CURVA HORIZONTAL	150 X 100	ZINCADA	\$ 13.223
24530248	259754	CURVA VERTICAL EXT.	150 X 100	ZINCADA	\$ 13.223
24530250	259764	CURVA VERTICAL INT.	150 X 100	ZINCADA	\$ 13.223
24530252	259786	TEE	150 X 100	ZINCADA	\$ 13.223
24530149	259706	CURVA VERTICAL EXT.	200 X 100	GALVANIZADA	\$ 14.531
24530153	259716	CURVA VERTICAL INT.	200 X 100	GALVANIZADA	\$ 14.531
24530162	259734	TEE	200 X 100	GALVANIZADA	\$ 14.531
24530166	259744	CURVA HORIZONTAL	200 X 100	ZINCADA	\$ 13.640
24530168	259756	CURVA VERTICAL EXT.	200 X 100	ZINCADA	\$ 13.640
24530251	259766	CURVA VERTICAL INT.	200 X 100	ZINCADA	\$ 13.640
24530174	259788	TEE	200 X 100	ZINCADA	\$ 13.640
24530246	259746	CURVA HORIZONTAL	250 X 100	ZINCADA	\$ 14.053



**ACCESORIOS PARA BANDEJA LISA**  
 PRODUCTO NACIONAL  
 USO: DISTRIBUCIÓN DE CONDUCTORES  
 UNIDAD DE VENTA: UNITARIO / TIRA 3 METROS

CÓDIGO	REF.	TIPO	MEDIDAS (MM)	RECUBRIMIENTO	NETO
24530150	259708	CURVA VERTICAL EXT.	300 X 100	GALVANIZADA	\$ 15.363
24530154	259718	CURVA VERTICAL INT.	300 X 100	GALVANIZADA	\$ 15.363
24530163	259736	TEE	300 X 100	GALVANIZADA	\$ 15.363
24530167	259748	CURVA HORIZONTAL	300 X 100	ZINCADA	\$ 14.471
24530255	259758	CURVA VERTICAL EXT.	300 X 100	ZINCADA	\$ 14.471
24530169	259768	CURVA VERTICAL INT.	300 X 100	ZINCADA	\$ 14.471
24530175	259790	TEE	300 X 100	ZINCADA	\$ 14.471
24530147	259700	CURVA HORIZONTAL	400 X 100	GALVANIZADA	\$ 16.401
24530151	259710	CURVA VERTICAL EXT.	400 X 100	GALVANIZADA	\$ 16.401
24530155	259720	CURVA VERTICAL INT.	400 X 100	GALVANIZADA	\$ 16.401
24530164	259738	TEE	400 X 100	GALVANIZADA	\$ 16.401
24530254	259750	CURVA HORIZONTAL	400 X 100	ZINCADA	\$ 15.499
24530256	259760	CURVA VERTICAL EXT.	400 X 100	ZINCADA	\$ 15.499
24530257	259770	CURVA VERTICAL INT.	400 X 100	ZINCADA	\$ 15.499
24530262	259792	TEE	400 X 100	ZINCADA	\$ 15.499





**TAPAS PARA BANDEJA RANURADA O LISA Y ESCALERILLAS**  
 PRODUCTO NACIONAL  
 USO: DISTRIBUCIÓN DE CONDUCTORES  
 UNIDAD DE VENTA: UNITARIO / TIRA 3 METROS

CÓDIGO	REF.	TIPO	MEDIDAS (MM)	RECUBRIMIENTO	NETO
24530117	259606	RECTA X 3MTS	100	ZINCADA	\$ 9.860
24530119	259608	RECTA X 3MTS	150	ZINCADA	\$ 13.827
24530121	259610	RECTA X 3MTS	200	ZINCADA	\$ 17.750
24530124	259614	RECTA X 3MTS	300	ZINCADA	\$ 25.497
24530085	259570	RECTA X 3MTS	100	GALVANIZADA	\$ 11.350
24530087	259572	RECTA X 3MTS	150	GALVANIZADA	\$ 15.873
24530089	259574	RECTA X 3MTS	200	GALVANIZADA	\$ 20.327
24530234	259628	RECTA X 3MTS	300	GALVANIZADA	\$ 29.070
24530105	259592	CURVA VERTICAL INT.	100	ZINCADA	\$ 3.287
24530107	259594	CURVA VERTICAL INT.	150	ZINCADA	\$ 4.609
24530109	259596	CURVA VERTICAL INT.	200	ZINCADA	\$ 5.917
24530232	259598	CURVA VERTICAL INT.	300	ZINCADA	\$ 8.499
24530083	259568	CURVA VERTICAL INT.R	100	GALVANIZADA	\$ 3.783
24530098	259584	CURVA VERTICAL EXT.	100	ZINCADA	\$ 3.287
24530100	259586	CURVA VERTICAL EXT.	150	ZINCADA	\$ 4.885
24530102	259588	CURVA VERTICAL EXT.	200	ZINCADA	\$ 6.270
24530231	259590	CURVA VERTICAL EXT.	300	ZINCADA	\$ 9.006
24530091	259576	CURVA HORIZONTAL	100	ZINCADA	\$ 3.287
24530093	259578	CURVA HORIZONTAL	150	ZINCADA	\$ 4.609
24530095	259580	CURVA HORIZONTAL	200	ZINCADA	\$ 5.917
24530229	259564	CURVA HORIZONTAL	100	GALVANIZADA	\$ 3.783
24530230	259582	CURVA HORIZONTAL	300	ZINCADA	\$ 8.499
24530112	259600	TEE	100	ZINCADA	\$ 3.287
24530114	259602	CURVA HORIZONTAL	200	ZINCADA	\$ 5.917

NOTA: PRODUCTOS CON ENTREGA 7 DÍAS Y SUJETOS A DISPONIBILIDAD DE FABRICA



### ACCESORIOS PARA MONTAJE DE SISTEMAS DE BANDEJAS Y ESCALERILLAS

PRODUCTO NACIONAL  
USO: DISTRIBUCIÓN DE CONDUCTORES  
UNIDAD DE VENTA: UNITARIO / TIRA 3 METROS

CÓDIGO	REF.	TIPO	MEDIDAS (MM)	RECUBRIMIENTO	NETO
24530052	259505	PAR ABRAZADERA RUC	1"	GALVANIZADA	\$ 432
24530053	259506	PAR ABRAZADERA RUC	1 1/2"	GALVANIZADA	\$ 728
24530054	259507	PAR ABRAZADERA RUC	1 1/4"	GALVANIZADA	\$ 498
24530055	259508	PAR ABRAZADERA RUC	1/2"	GALVANIZADA	\$ 340
24530056	259509	PAR ABRAZADERA RUC	2"	GALVANIZADA	\$ 790
24530057	259510	PAR ABRAZADERA RUC	2 1/2"	GALVANIZADA	\$ 927
24530058	259511	PAR ABRAZADERA RUC	3"	GALVANIZADA	\$ 1.042
24530059	259512	PAR ABRAZADERA RUC	4"	GALVANIZADA	\$ 1.586
24530071	259552	PAR ABRAZADERA RUC	1"	ZINCADA	\$ 264
24530072	259553	PAR ABRAZADERA RUC	1 1/2"	ZINCADA	\$ 410
24530073	259554	PAR ABRAZADERA RUC	1 1/4"	ZINCADA	\$ 299
24530074	259556	PAR ABRAZADERA RUC	1/2"	ZINCADA	\$ 196
24530075	259557	PAR ABRAZADERA RUC	2"	ZINCADA	\$ 489
24530076	259558	PAR ABRAZADERA RUC	2 1/2"	ZINCADA	\$ 542
24530077	259559	PAR ABRAZADERA RUC	3"	ZINCADA	\$ 657
24530078	259561	PAR ABRAZADERA RUC	3"	ZINCADA	\$ 233
24530079	259562	PAR ABRAZADERA RUC	4"	ZINCADA	\$ 849
24530228	259502	PAR ABRAZADERA RC	1"	GALVANIZADA	\$ 432
24530050	259503	PAR ABRAZADERA RC	1/2"	GALVANIZADA	\$ 340
24530051	259504	PAR ABRAZADERA RC	3/4"	GALVANIZADA	\$ 379
24530061	259533	PAR ABRAZADERA RC	1"	ZINCADA	\$ 225
24530062	259535	PAR ABRAZADERA RC	1 1/2"	ZINCADA	\$ 247
24530063	259537	PAR ABRAZADERA RC	1 1/4"	ZINCADA	\$ 238
24530064	259539	PAR ABRAZADERA RC	1/2"	ZINCADA	\$ 142
24530065	259541	PAR ABRAZADERA RC	2"	ZINCADA	\$ 290
24530066	259543	PAR ABRAZADERA RC	2 1/2"	ZINCADA	\$ 337
24530067	259545	PAR ABRAZADERA RC	3"	ZINCADA	\$ 453
24530068	259547	PAR ABRAZADERA RC	3/4"	ZINCADA	\$ 168
24530069	259549	PAR ABRAZADERA RC	4"	ZINCADA	\$ 613
24530070	259550	PAR ABRAZADERA RC	6"	ZINCADA	\$ 4.386



### ACCESORIOS PARA MONTAJE DE SISTEMAS DE BANDEJAS Y ESCALERILLAS

PRODUCTO NACIONAL  
USO: DISTRIBUCIÓN DE CONDUCTORES  
UNIDAD DE VENTA: UNITARIO / TIRA 3 METROS

CÓDIGO	REF.	TIPO	MEDIDAS (MM)	RECUBRIMIENTO	NETO
24530177	259795	RIEL RUC	42X42X1.9X 3000 MM	GALVANIZADA	\$ 20.000
24530178	259796	RIEL RUC	42X42X2.5X 3000 MM	GALVANIZADA	\$ 24.727
24530182	259804	RIEL RUC	42X42X1.9X 1000 MM	ZINCADA	\$ 5.660
24530263	259806	RIEL RUC	42X42X1.9X 3000 MM	ZINCADA	\$ 16.980
24530183	259807	RIEL RUC	42X42X2.5X 3000 MM	ZINCADA	\$ 20.953
24530176	259794	RIEL RC	19X35X 3000 MM	GALVANIZADA	\$ 9.277
24530179	259797	RIEL RC	19X35X 1000 MM	BICROMATADO	\$ 2.678
24530180	259798	RIEL RC	19X35X 1000 MM	ZINCADA	\$ 2.678
24530191	259851	PERNO ABRAZADERA	1/4" X 3/4"	ZINCADA	\$ 78
24530192	259852	TUERCA ABRAZADERA	1/4"	ZINCADA	\$ 28

NOTA: ABRAZADERAS, PERNOS Y TUERCAS SE VENDEN POR SEPARADO



## CANALIZACIÓN



### TUBERÍA CONDUIT

**MARCA:** VINILIT / TIGRE  
**USO:** DOMÉSTICO EN AMBIENTES INTERIORES  
 UNIÓN CEMENTAR  
 PRODUCTO CERTIFICADO  
**UNIDAD DE VENTA:** TIRA

CÓDIGO	REF.	DIÁMETRO	METROS	CLASE	NETO
24540009	135400	16 MM	6	IV	\$ 1.771
24540010	135401	20 MM	6	IV	\$ 2.764
24540011	135402	25 MM	6	III	\$ 4.022
24540012	135403	32 MM	6	III	\$ 6.175
24540013	135404	40 MM	6	III	\$ 8.868
24540014	135405	50 MM	6	III	\$ 13.134
24540015	135406	75 MM	6	III	\$ 25.841
24540016	135409	110 MM	6	III	\$ 74.324
24540017	135410	40 MM	6	II	\$ 8.196
24540018	135411	50 MM	6	II	\$ 9.917
24540019	135412	63 MM	6	II	\$ 13.283
24540020	135413	75 MM	6	II	\$ 18.841
24540021	135414	90 MM	6	II	\$ 26.643
24540022	135415	110 MM	6	II	\$ 40.541
24540024	135420	75 MM	6	I	\$ 21.008
24540089	135421	90 MM	6	I	\$ 18.075
24540090	135422	110 MM	6	I	\$ 27.693
24540025	135450	16 MM	3	IV	\$ 869
24540026	135451	20 MM	3	IV	\$ 1.341
24540027	135452	25 MM	3	III	\$ 1.945
24540028	135453	32 MM	3	III	\$ 3.005
24540029	135460	40 MM	3	II	\$ 3.754
24540030	135461	50 MM	3	II	\$ 4.864
24540031	135462	63 MM	3	II	\$ 6.698
24540000	135470	75 MM	3	I	\$ 7.019
24540032	135471	90 MM	3	I	\$ 9.336
24540033	135472	110 MM	3	I	\$ 13.957



### TUBERÍA CONDUIT

**PRODUCTO NACIONAL**  
**USO:** DOMÉSTICO EN AMBIENTES INTERIORES  
 UNIÓN CEMENTAR  
 PRODUCTO CERTIFICADO  
**UNIDAD DE VENTA:** TIRA

CÓDIGO	REF.	DIÁMETRO	METROS	CLASE	NETO
24540035	137099	16 MM	3	IV	\$ 581
24540054	137800	20 MM	3	IV	\$ 898
24540055	137802	25 MM	3	III	\$ 1.181
24540056	137804	32 MM	3	III	\$ 1.808
24540057	137805	40 MM	3	II	\$ 2.296
24540058	137806	50 MM	3	II	\$ 2.915
24540059	137807	63 MM	3	II	\$ 3.972
24540060	137808	75 MM	3	I	\$ 4.512
24540061	137809	90 MM	3	I	\$ 5.432
24540062	137810	110 MM	3	I	\$ 8.209
24540034	137088	16 MM	6	IV	\$ 1.197
24540064	137822	20 MM	6	IV	\$ 1.850
24540065	137824	25 MM	6	III	\$ 2.394
24540067	137826	32 MM	6	III	\$ 3.542
24540066	137825	40 MM	6	II	\$ 4.558
24540068	137827	50 MM	6	II	\$ 5.815
24540070	137829	63 MM	6	II	\$ 7.891
24540069	137828	75 MM	6	I	\$ 8.963
24540071	137830	90 MM	6	I	\$ 10.815
24540072	137831	110 MM	6	I	\$ 26.222
24540073	137833	140 MM	6	II	\$ 60.000
24540093	137832	160 MM	6	I	\$ 34.421







### TERMINAL CONDUIT H. E. CON CUERTA

PRODUCTO NACIONAL  
**USO:** DISTRIBUCIÓN DE CONDUCTORES  
**COLOR:** NARANJO  
**UNIDAD DE VENTA:** UNITARIO

CÓDIGO	REF.	TIPO	NETO
24550046	111840	20	\$ 148
24550017	111308	25	\$ 230
24550047	111842	32	\$ 460
24550205	111843	40	\$ 710
24550048	111844	50	\$ 671
24550018	111309	63	\$ 995
24550019	111310	75	\$ 1.442
24550001	111847	90	\$ 2.930
24550020	111311	110	\$ 2.475



### COPLA CONDUIT

PRODUCTO NACIONAL  
**USO:** DISTRIBUCIÓN DE CONDUCTORES  
**COLOR:** NARANJO  
**UNIDAD DE VENTA:** UNITARIO

CÓDIGO	REF.	MEDIDA (MM)	NETO
24550015	111302	16	\$ 47
24550123	137440	20	\$ 50
24550124	137442	25	\$ 46
24550125	137444	32	\$ 65
24550009	137446	40	\$ 273
24550127	137448	50	\$ 417



### SALIDA DE CAJA

PRODUCTO NACIONAL  
**USO:** DOMÉSTICO EN AMBIENTES INTERIORES  
**COLOR:** NARANJO  
**UNIDAD DE VENTA:** UNITARIO

CÓDIGO	REF.	MEDIDA (MM)	NETO
24550113	137429	16	\$ 35
24550114	137430	20	\$ 44
24550115	137431	25	\$ 61
24550116	137432	32	\$ 124
24550117	137433	40	\$ 234
24550118	137434	50	\$ 336
24550119	137435	63	\$ 597
24550120	137436	75	\$ 722
24550121	137437	90	\$ 1.093
24550122	137438	110	\$ 2.089



### TERMINAL CONDUIT H. E. CON CUERTA

MARCA: VINILIT / TIGRE  
**USO:** DISTRIBUCIÓN DE CONDUCTORES  
**UNIDAD DE VENTA:** UNITARIO

CÓDIGO	REF.	MEDIDA (MM)	DIÁMETRO	NETO
24550082	137065	20	1/2"	\$ 241
24550083	137066	25	3/4"	\$ 269
24550084	137067	32	1"	\$ 355
24550085	137068	40	1 1/4"	\$ 1.042
24550086	137069	50	1 1/2"	\$ 1.351
24550087	137070	63	2"	\$ 2.034
24550088	137071	75	2 1/2"	\$ 4.056
24550089	137072	90	3"	\$ 9.000
24550090	137073	110	4"	\$ 10.806



### COPLA CONDUIT

MARCA: VINILIT / TIGRE  
**USO:** DISTRIBUCIÓN DE CONDUCTORES  
**COLOR:** NARANJO  
**UNIDAD DE VENTA:** UNITARIO

CÓDIGO	REF.	MEDIDA (MM)	NETO
24550074	137055	20	\$ 73
24550075	137056	25	\$ 111
24550076	137057	32	\$ 151
24550077	137058	40	\$ 557
24550078	137059	50	\$ 801
24550079	137060	63	\$ 1.320
24550080	137061	75	\$ 2.713
24550219	137062	90	\$ 3.582
24550081	137063	110	\$ 5.177



### SALIDA DE CAJA

MARCA: VINILIT / TIGRE  
**USO:** DISTRIBUCIÓN DE CONDUCTORES  
**COLOR:** NARANJO  
**UNIDAD DE VENTA:** UNITARIO

CÓDIGO	REF.	MEDIDA (MM)	NETO
24550091	137074	16	\$ 82
24550092	137075	20	\$ 105
24550093	137076	25	\$ 170
24550094	137077	32	\$ 260
24550095	137078	40	\$ 1.051
24550096	137079	50	\$ 1.566
24550097	137080	63	\$ 1.635
24550220	137081	75	\$ 4.474
24550221	137082	90	\$ 4.862
24550222	137083	110	\$ 7.765





**CAÑERÍA NARANJA**

MARCA: VINILIT / TIGRE  
 USO: DISTRIBUCIÓN DE CONDUCTORES  
 COLOR: NARANJO  
 METROS POR ROLLO: 100  
 UNIDAD DE VENTA: UNITARIO

CÓDIGO	REF.	DIÁMETRO	NETO
24560000	111407	16 MM	\$ 19.638
24560001	111424	20 MM	\$ 24.307
24560002	111429	25 MM	\$ 42.844



**TUBERÍA PVC CORRUGADA NARANJA**

PRODUCTO NACIONAL  
 METROS POR ROLLO: 25  
 UNIDAD DE VENTA: ROLLO

CÓDIGO	REF.	DIÁMETRO	NETO
24540003	111420	16 MM	\$ 8.667
24540004	111421	20 MM	\$ 11.500
24540005	111422	25 MM	\$ 18.743
24520017	111524	32 MM	\$ 21.667



**CURVA SCHEDULE 40 INDUSTRIAL**

PRODUCTO NACIONAL  
 COLOR: NARANJO  
 CALIDAD CERTIFICADA  
 UNIDAD DE VENTA: UNITARIO

CÓDIGO	REF.	ÁNGULO	DIÁMETRO	NETO
24550130	137518	90°	1/2"	\$ 507
24550131	137519	90°	3/4"	\$ 657
24550132	137520	90°	1"	\$ 1.080
24550133	137521	90°	1 1/4"	\$ 1.687
24550134	137522	90°	1 1/2"	\$ 2.250
24550135	137523	90°	2"	\$ 3.883
24550136	137524	90°	2 1/2"	\$ 6.423
24550137	137525	90°	3"	\$ 10.180
24550138	137526	90°	4"	\$ 17.247
24550207	137527	90°	8"	\$ 85.880
24550208	137528	45°	1/2"	\$ 403
24550209	137529	45°	3/4"	\$ 527
24550210	137530	45°	1"	\$ 850
24550211	137531	45°	1 1/4"	\$ 1.360
24550212	137532	45°	1 1/2"	\$ 1.823
24550213	137533	45°	2"	\$ 2.907
24550214	137534	45°	2 1/2"	\$ 4.900
24550215	137535	45°	3"	\$ 8.047
24550139	137536	45°	4"	\$ 13.703
24550216	137537	45°	8"	\$ 71.603

NOTA: PRODUCTOS CON ENTREGA MÍNIMA 4 DÍAS HÁBILES



**TUBERÍA SCHEDULE INDUSTRIAL**

PRODUCTO NACIONAL  
 COLOR: NARANJO  
 CALIDAD CERTIFICADA  
 PRECIO: POR TIRA  
 UNIDAD DE VENTA: TIRA 6 METROS

CÓDIGO	CÓDIGO	TIPO	DIÁMETRO	NETO
24540091	137500	SCHEDULE 80	1/2"	\$ 5.665
24540036	137501	SCHEDULE 80	3/4"	\$ 8.549
24540037	137502	SCHEDULE 80	1"	\$ 12.684
24540038	137503	SCHEDULE 80	1 1/4"	\$ 17.547
24540039	137504	SCHEDULE 80	1 1/2"	\$ 21.302
24540040	137505	SCHEDULE 80	2"	\$ 20.512
24540092	137506	SCHEDULE 80	2 1/2"	\$ 44.826
24540041	137507	SCHEDULE 80	3"	\$ 42.083
24540042	137508	SCHEDULE 80	4"	\$ 61.630
24540043	137509	SCHEDULE 40	1/2"	\$ 3.546
24540044	137510	SCHEDULE 40	3/4"	\$ 4.704
24540045	137511	SCHEDULE 40	1"	\$ 6.926
24540046	137512	SCHEDULE 40	1 1/4"	\$ 9.338
24540047	137513	SCHEDULE 40	1 1/2"	\$ 11.174
24540048	137514	SCHEDULE 40	2"	\$ 15.009
24540049	137515	SCHEDULE 40	2 1/2"	\$ 23.745
24540050	137516	SCHEDULE 40	3"	\$ 31.153
24540051	137517	SCHEDULE 40	4"	\$ 44.449



**CURVA SCHEDULE 80 INDUSTRIAL**

PRODUCTO NACIONAL  
 COLOR: NARANJO  
 CALIDAD CERTIFICADA  
 UNIDAD DE VENTA: UNITARIO

CÓDIGO	REF.	ÁNGULO	DIÁMETRO	NETO
24550223	137556	90°	1/2"	\$ 577
24550224	137557	90°	3/4"	\$ 767
24550156	137558	90°	1"	\$ 1.293
24550225	137559	90°	1 1/4"	\$ 2.040
24550226	137560	90°	1 1/2"	\$ 2.753
24550157	137561	90°	2"	\$ 4.897
24550227	137562	90°	2 1/2"	\$ 7.993
24550158	137563	90°	3"	\$ 10.095
24550159	137564	90°	4"	\$ 14.880
24550228	137565	45°	1/2"	\$ 447
24550229	137566	45°	3/4"	\$ 600
24550230	137567	45°	1"	\$ 1.000
24550231	137568	45°	1 1/4"	\$ 1.630
24550232	137569	45°	1 1/2"	\$ 2.220
24550233	137570	45°	2"	\$ 3.640
24550234	137571	45°	2 1/2"	\$ 6.050
24550160	137572	45°	3"	\$ 10.180
24550161	137573	45°	4"	\$ 18.020

NOTA: PRODUCTOS CON ENTREGA MÍNIMA 4 DÍAS HÁBILES



### COPLA SCHEDULE 40 INDUSTRIAL

PRODUCTO NACIONAL  
CALIDAD CERTIFICADA  
COLOR: NARANJO  
UNIÓN: CEMENTAR  
UNIDAD DE VENTA: UNITARIO

CÓDIGO	REF.	DIÁMETRO	NETO
24550217	137538	1/2"	\$ 457
24550140	137539	3/4"	\$ 517
24550141	137540	1"	\$ 830
24550142	137541	1 1/4"	\$ 2.050
24550218	137542	1 1/2"	\$ 1.400
24550143	137543	2"	\$ 2.160
24550144	137544	2 1/2"	\$ 3.507
24550145	137545	3"	\$ 4.230
24550146	137546	4"	\$ 4.146

NOTA: PRODUCTOS CON ENTREGA MÍNIMA 4 DÍAS HÁBILES



### TERMINAL CÁMARA SCHEDULE 40 INDUSTRIAL

PRODUCTO NACIONAL  
CALIDAD CERTIFICADA  
COLOR: NARANJO  
UNIDAD DE VENTA: UNITARIO

CÓDIGO	REF.	DIÁMETRO	NETO
24550147	137547	1/2"	\$ 1.423
24550148	137548	3/4"	\$ 1.430
24550149	137549	1"	\$ 1.005
24550150	137550	1 1/4"	\$ 1.467
24550151	137551	1 1/2"	\$ 1.803
24550152	137552	2"	\$ 2.160
24550153	137553	2 1/2"	\$ 3.507
24550154	137554	3"	\$ 3.507
24550155	137555	4"	\$ 4.968

NOTA: PRODUCTOS CON ENTREGA MÍNIMA 4 DÍAS HÁBILES



### COPLA SCHEDULE 80 INDUSTRIAL

PRODUCTO NACIONAL  
CALIDAD CERTIFICADA  
COLOR: NARANJO  
UNIÓN: CEMENTAR  
UNIDAD DE VENTA: UNITARIO

CÓDIGO	REF.	DIÁMETRO	NETO
24550235	137574	1/2"	\$ 643
24550236	137575	3/4"	\$ 697
24550237	137576	1"	\$ 917
24550238	137577	1 1/4"	\$ 1.163
24550239	137578	1 1/2"	\$ 1.607
24550240	137579	2"	\$ 2.537
24550241	137580	2 1/2"	\$ 3.300
24550162	137581	3"	\$ 3.727
24550163	137582	4"	\$ 7.770

NOTA: PRODUCTOS CON ENTREGA MÍNIMA 4 DÍAS HÁBILES



### TERMINAL CÁMARA SCHEDULE 80 INDUSTRIAL

PRODUCTO NACIONAL  
CALIDAD CERTIFICADA  
COLOR: NARANJO  
UNIDAD DE VENTA: UNITARIO

CÓDIGO	REF.	DIÁMETRO	NETO
24550242	137583	1/2"	\$ 983
24550243	137584	3/4"	\$ 1.550
24550164	137585	1"	\$ 1.597
24550165	137586	1 1/4"	\$ 1.680
24550244	137587	1 1/2"	\$ 1.737
24550166	137588	2"	\$ 2.450
24550245	137589	2 1/2"	\$ 4.223
24550167	137590	3"	\$ 6.200
24550168	137591	4"	\$ 6.190

NOTA: PRODUCTOS CON ENTREGA MÍNIMA 4 DÍAS HÁBILES



## CONDUCTORES

### ALAMBRES H07 1,5 MM2

PRODUCTO NACIONAL  
TENSION MÁX.: 1.000V  
TEMPERATURA MÁX.: 70° C  
AISLACIÓN: PVC  
PRESIO: POR METRO  
UNIDAD DE VENTA: ROLLO



CÓDIGO	REF.	METROS X ROLLO	COLOR	NETO
25110028	255101	100	AZUL	\$ 176
25110029	255102	100	BLANCO	\$ 176
25110030	255103	100	NEGRO	\$ 176
25110031	255105	100	ROJO	\$ 176
25110032	255106	100	VERDE	\$ 176
25110033	255107	1.000	AZUL	\$ 176
25110034	255108	1.000	BLANCO	\$ 176
25110035	255109	1.000	NEGRO	\$ 176
25110036	255110	1.000	ROJO	\$ 176
25110037	255111	1.000	VERDE	\$ 176

### ALAMBRES H07 4 MM2

PRODUCTO NACIONAL  
TENSION MÁX.: 1.000V  
TEMPERATURA MÁX.: 70° C  
AISLACIÓN: PVC  
PRESIO: POR METRO  
UNIDAD DE VENTA: ROLLO



CÓDIGO	REF.	METROS X ROLLO	COLOR	NETO
25110048	255124	100	AZUL	\$ 467
25110049	255125	100	BLANCO	\$ 471
25110050	255126	100	NEGRO	\$ 467
25110051	255127	100	ROJO	\$ 467
25110052	255128	100	VERDE	\$ 471

### ALAMBRES CALECO

PRODUCTO NACIONAL  
PRESIO: POR METRO  
UNIDAD DE VENTA: ROLLO 100 METROS



CÓDIGO	REF.	CONDUCTORES	MEDIDA	NETO
25130016	253000	2	1,5 MM	\$ 671
25130017	253002	2	2,5 MM	\$ 671
25130019	253004	3	1,5 MM	\$ 921
25130020	253006	3	2,5 MM	\$ 1.300

### ALAMBRES H07 2,5 MM2

PRODUCTO NACIONAL  
TENSION MÁX.: 1.000V  
TEMPERATURA MÁX.: 70° C  
AISLACIÓN: PVC  
PRESIO: POR METRO  
UNIDAD DE VENTA: ROLLO



CÓDIGO	REF.	METROS X ROLLO	COLOR	NETO
25110038	255112	100	AZUL	\$ 281
25110039	255113	100	BLANCO	\$ 281
25110040	255114	100	NEGRO	\$ 281
25110041	255115	100	ROJO	\$ 281
25110042	255116	100	VERDE	\$ 281
25110043	255118	700	AZUL	\$ 281
25110044	255119	700	BLANCO	\$ 281
25110045	255120	700	NEGRO	\$ 281
25110046	255121	700	ROJO	\$ 281
25110047	255123	700	VERDE	\$ 281

### ALAMBRES H07 6 MM2

PRODUCTO NACIONAL  
TENSION MÁX.: 1.000V  
TEMPERATURA MÁX.: 70° C  
AISLACIÓN: PVC  
PRESIO: POR METRO  
UNIDAD DE VENTA: ROLLO



CÓDIGO	REF.	METROS X ROLLO	COLOR	NETO
25110053	255129	100	AZUL	\$ 671
25110054	255130	100	BLANCO	\$ 671
25110055	255131	100	NEGRO	\$ 671
25110056	255132	100	ROJO	\$ 671
25110057	255133	100	VERDE	\$ 671

### ALAMBRES CONCÉNTRICO

PRODUCTO NACIONAL  
PRESIO: POR METRO  
UNIDAD DE VENTA: ROLLO 100 METROS



CÓDIGO	REF.	MEDIDA	NETO
25130012	111987	2 X 4MM	\$ 1.126
25130007	111452	2 X 6MM	\$ 1.629





**CABLES THHN 14AWG**

PRODUCTO NACIONAL  
 TENSIÓN MÁX.: 600V  
 TEMPERATURA MÁX.: 90° C  
 MEDIDA: 14AWG  
 AISLACIÓN: PVC  
 PRECIO: POR METRO  
 UNIDAD DE VENTA: ROLLO

CÓDIGO	REF.	METROS X ROLLO	COLOR	NETO
25120052	253580	100	AZUL	\$ 283
25120053	253582	100	BLANCO	\$ 283
25120054	253584	100	NEGRO	\$ 283
25120055	253586	100	ROJO	\$ 283
25120056	253588	100	VERDE	\$ 283
25120057	253600	500	AZUL	\$ 283
25120058	253602	500	BLANCO	\$ 283
25120059	253604	500	NEGRO	\$ 283
25120060	253606	500	ROJO	\$ 283
25120061	253608	500	VERDE	\$ 283
25120062	253620	1.000	AZUL	\$ 283
25120063	253622	1.000	BLANCO	\$ 283
25120064	253624	1.000	NEGRO	\$ 283
25120065	253626	1.000	ROJO	\$ 283
25120067	253628	1.000	VERDE	\$ 283



**CABLES THHN 10AWG**

PRODUCTO NACIONAL  
 TENSIÓN MÁX.: 600V  
 TEMPERATURA MÁX.: 90° C  
 MEDIDA: 10AWG  
 AISLACIÓN: PVC REVESTIMIENTO DE NYLON  
 PRECIO: POR METRO  
 UNIDAD DE VENTA: ROLLO

CÓDIGO	REF.	METROS X ROLLO	COLOR	NETO
25120026	253480	100	AZUL	\$ 660
25120027	253482	100	BLANCO	\$ 660
25120028	253484	100	NEGRO	\$ 660
25120029	253486	100	ROJO	\$ 660
25120030	253488	100	VERDE	\$ 660
25120031	253490	1.000	AZUL	\$ 660
25120032	253500	1.000	BLANCO	\$ 660
25120033	253502	1.000	NEGRO	\$ 660
25120035	253504	1.000	ROJO	\$ 660
25120036	253506	1.000	VERDE	\$ 660



**CABLES THHN 6AWG**

PRODUCTO NACIONAL  
 TENSIÓN MÁX.: 600V  
 TEMPERATURA MÁX.: 90° C  
 MEDIDA: 6AWG  
 AISLACIÓN: PVC REVESTIMIENTO DE NYLON  
 PRECIO: POR METRO  
 UNIDAD DE VENTA: ROLLO 100 METROS

CÓDIGO	REF.	METROS X ROLLO	COLOR	NETO
25120012	253440	100	AZUL	\$ 1.690
25120013	253442	100	BLANCO	\$ 1.690
25120014	253444	100	NEGRO	\$ 1.690
25120016	253446	100	ROJO	\$ 1.690
25120017	253448	100	VERDE	\$ 1.690



**CABLES THHN 12AWG**

PRODUCTO NACIONAL  
 TENSIÓN MÁX.: 600V  
 TEMPERATURA MÁX.: 90° C  
 MEDIDA: 12AWG  
 AISLACIÓN: PVC REVESTIMIENTO DE NYLON  
 PRECIO: POR METRO  
 UNIDAD DE VENTA: ROLLO

CÓDIGO	REF.	METROS X ROLLO	COLOR	NETO
25120037	253520	100	AZUL	\$ 436
25120038	253522	100	BLANCO	\$ 436
25120039	253524	100	NEGRO	\$ 436
25120040	253526	100	ROJO	\$ 436
25120041	253528	100	VERDE	\$ 436
25120042	253540	500	AZUL	\$ 436
25120043	253542	500	BLANCO	\$ 436
25120044	253544	500	NEGRO	\$ 436
25120045	253546	500	ROJO	\$ 436
25120046	253548	500	VERDE	\$ 436
25120047	253560	1.000	AZUL	\$ 436
25120048	253562	1.000	BLANCO	\$ 436
25120049	253564	1.000	NEGRO	\$ 436
25120050	253566	1.000	ROJO	\$ 436
25120051	253568	1.000	VERDE	\$ 436



**CABLES THHN 8AWG**

PRODUCTO NACIONAL  
 TENSIÓN MÁX.: 600V  
 TEMPERATURA MÁX.: 90° C  
 MEDIDA: 8AWG  
 AISLACIÓN: PVC REVESTIMIENTO DE NYLON  
 PRECIO: POR METRO  
 UNIDAD DE VENTA: ROLLO 100 METROS

CÓDIGO	REF.	METROS X ROLLO	COLOR	NETO
25120018	253460	100	AZUL	\$ 1.033
25120019	253462	100	BLANCO	\$ 1.033
25120021	253464	100	NEGRO	\$ 1.033
25120023	253466	100	ROJO	\$ 1.033
25120024	253468	100	VERDE	\$ 1.033



**CABLES THHN 4AWG**

PRODUCTO NACIONAL  
 TENSIÓN MÁX.: 600V  
 TEMPERATURA MÁX.: 90° C  
 MEDIDA: 4AWG  
 AISLACIÓN: PVC REVESTIMIENTO DE NYLON  
 PRECIO: POR METRO  
 UNIDAD DE VENTA: ROLLO 100 METROS

CÓDIGO	REF.	METROS X ROLLO	COLOR	NETO
25120007	253430	100	AZUL	\$ 2.595
25120008	253432	100	BLANCO	\$ 2.595
25120009	253434	100	NEGRO	\$ 2.595
25120010	253436	100	ROJO	\$ 2.595
25120011	253438	100	VERDE	\$ 2.595



**CABLES LIBRE HALÓGENO 1,5 MM2**  
 PRODUCTO NACIONAL  
**TENSIÓN MÁX.:** 750V  
**PRECIO:** POR METRO  
**UNIDAD DE VENTA:** ROLLO 100 METROS

CÓDIGO	REF.	METROS X ROLLO	COLOR	NETO
25160010	253050	100	AZUL	\$ 200
25160011	253052	100	BLANCO	\$ 200
25160012	253054	100	NEGRO	\$ 200
25160013	253056	100	ROJO	\$ 200
25160014	253058	100	VERDE	\$ 200
25160037	253100	200	AZUL	\$ 200
25160038	253101	200	BLANCO	\$ 200
25160049	253102	200	NEGRO	\$ 200
25160039	253103	200	ROJO	\$ 200
25160040	253104	200	VERDE	\$ 200
25160050	253150	500	AZUL	\$ 200
25160051	253151	500	BLANCO	\$ 200
25160052	253152	500	NEGRO	\$ 200
25160046	253153	500	ROJO	\$ 200
25160053	253154	500	VERDE	\$ 200
25160047	253060	1.000	AZUL	\$ 200
25160016	253061	1.000	BLANCO	\$ 200
25160048	253062	1.000	NEGRO	\$ 200
25160017	253063	1.000	ROJO	\$ 200
25160018	253064	1.000	VERDE	\$ 200



**CABLES LIBRE HALÓGENO 2,5 MM2**  
 PRODUCTO NACIONAL  
**TENSIÓN MÁX.:** 750V  
**PRECIO:** POR METRO  
**UNIDAD DE VENTA:** ROLLO 100 METROS

CÓDIGO	REF.	MEDIDA	METROS X ROLLO	NETO
25160022	253070	100	AZUL	\$ 326
25160023	253072	100	BLANCO	\$ 326
25160024	253074	100	NEGRO	\$ 326
25160025	253076	100	ROJO	\$ 326
25160026	253078	100	VERDE	\$ 326
25160041	253105	200	AZUL	\$ 326
25160042	253106	200	BLANCO	\$ 326
25160043	253107	200	NEGRO	\$ 326
25160044	253108	200	ROJO	\$ 326
25160045	253109	200	VERDE	\$ 326
25160056	253155	500	AZUL	\$ 326
25160057	253156	500	BLANCO	\$ 326
25160058	253157	500	NEGRO	\$ 326
25160059	253158	500	ROJO	\$ 326
25160060	253159	500	VERDE	\$ 326
25160054	253065	1.000	AZUL	\$ 326
25160019	253066	1.000	BLANCO	\$ 326
25160055	253067	1.000	NEGRO	\$ 326
25160020	253068	1.000	ROJO	\$ 326
25160021	253069	1.000	VERDE	\$ 326



**CABLES LIBRE DE HALÓGENO 4MM2**  
 PRODUCTO NACIONAL  
**TENSIÓN MÁX.:** 750V  
**PRECIO:** POR METRO  
**UNIDAD DE VENTA:** ROLLO 100 METROS

CÓDIGO	REF.	METROS X ROLLO	COLOR	NETO
25160027	253080	100	AZUL	\$ 483
25160028	253082	100	BLANCO	\$ 483
25160029	253084	100	NEGRO	\$ 483
25160030	253086	100	ROJO	\$ 483
25160031	253088	100	VERDE	\$ 483
25160005	111592	100	BLANCO	\$ 743
25160006	111593	100	ROJO	\$ 743
25160007	111594	100	AZUL	\$ 743
25160008	111595	100	NEGRO	\$ 743
25160009	111596	100	VERDE	\$ 743



**CABLES LIBRE DE HALÓGENO 10MM2**  
 PRODUCTO NACIONAL  
**TENSIÓN MÁX.:** 750V  
**PRECIO:** POR METRO  
**UNIDAD DE VENTA:** ROLLO 100 METROS

CÓDIGO	REF.	METROS X ROLLO	COLOR	NETO
25160032	253090	100	AZUL	\$ 1.307
25160033	253092	100	BLANCO	\$ 1.307
25160034	253094	100	NEGRO	\$ 1.307
25160035	253096	100	ROJO	\$ 1.307
25160036	253098	100	VERDE	\$ 1.307



**CABLES SUPERFLEX**  
 PRODUCTO NACIONAL  
**TENSIÓN MÁX.:** 600V / 1kV  
**CONDUCTORES:** 1  
**PRECIO:** POR METRO  
**UNIDAD DE VENTA:** METRO

CÓDIGO	REF.	AWG	EQUIVALENTE	NETO
25180060	253702	14	2,5 MM	\$ 371
25180017	111670	12	4 MM	\$ 564
25180015	111580	10	6 MM	\$ 836
25180007	111048	8	10 MM	\$ 1.226
25180029	111947	6	16 MM	\$ 1.764
25180016	111581	4	25 MM	\$ 2.874
25180025	111866	3	26 MM	\$ 3.548
25180014	111569	2	33 MM	\$ 4.405
25180012	111276	1	42 MM	\$ 5.400
25180006	111047	1/0	53 MM	\$ 6.571
25180049	253408	2/0	70 MM	\$ 8.336
25180050	253410	3/0	90 MM	\$ 10.855
25180008	111049	4/0	107 MM	\$ 12.969
25180023	111785	250 MCM	126 MM	\$ 14.383
25180041	253394	350 MCM	177 MM	\$ 20.957
25180042	253396	500 MCM	250 MM	\$ 30.231



**CABLES RV-K**  
 PRODUCTO NACIONAL  
**TENSIÓN MÁX.:** 600V / 1kV  
**PRECIO:** POR METRO  
**UNIDAD DE VENTA:** METRO

CÓDIGO	REF.	CONDUCTORES	MEDIDA	NETO
25180033	253370	1	2,5 MM	\$ 421
25180035	253372	1	4 MM	\$ 617
25180036	253374	1	6 MM	\$ 867
25180037	253376	1	10 MM	\$ 1.388
25180038	253378	1	16 MM	\$ 2.124
25180039	253390	1	25 MM	\$ 3.312
25180075	253392	1	150 MM	\$ 18.819
25180056	253427	2	1,5MM	\$ 583
25180024	111803	2	2,5 MM	\$ 871
25180043	253400	3	1,5 MM	\$ 788
25180044	253401	3	1,5 MM	\$ 788
25180045	253402	3	2,5 MM	\$ 1.190
25180046	253403	3	2,5 MM	\$ 1.190
25180047	253404	3	4 MM	\$ 1.798
25180048	253406	3	6 MM	\$ 2.576
25180052	253420	4	1,5 MM	\$ 1.000
25180053	253422	4	2,5 MM	\$ 1.543
25180004	111029	4	4 MM	\$ 2.104
25180054	253424	4	10 MM	\$ 5.938
25180021	111761	5	1,5 MM	\$ 1.229
25180055	253426	5	2,5 MM	\$ 1.910



**CABLES LIBRES DE HALÓGENO**  
 PRODUCTO NACIONAL  
**TENSIÓN MÁX.:** 600V / 1kV  
**PRECIO:** POR METRO  
**UNIDAD DE VENTA:** METRO

CÓDIGO	REF.	MEDIDA (MM)	NETO
25170026	253044	6 MM	\$ 1.179
25170004	111184	10 MM	\$ 1.307
25170005	111185	16 MM	\$ 2.119
25170006	111186	25 MM	\$ 3.412
25170027	253045	35 MM	\$ 4.360
25170023	111969	50 MM	\$ 6.164
25170014	111782	70 MM	\$ 8.819
25170022	111968	95 MM	\$ 11.326
25170029	253047	120 MM	\$ 14.821
25170028	253046	150 MM	\$ 17.921
25170030	253048	185 MM	\$ 20.829
25170031	253049	240 MM	\$ 27.731
25170057	253014	350 MCM	\$ 20.829
25170058	253813	500 MCM	\$ 27.729



**CABLES DE COBRE DESNUDO**  
 PRODUCTO NACIONAL  
**TENSIÓN MÁX.:** 600V / 1kV  
**PRECIO:** POR KILO  
**UNIDAD DE VENTA:** KILO

CÓDIGO	REF.	MEDIDA	NETO
25140010	253963	8 AWG	\$ 13.571
25140004	111888	6 AWG	\$ 13.571
25140007	253097	5 AWG	\$ 13.571
25140001	111117	4 AWG	\$ 13.571
25140008	253099	2 AWG	\$ 13.571
25140011	111483	1 AWG	\$ 13.571
25140000	111035	2/0 AWG	\$ 13.571
25140003	111882	3/0	\$ 13.571
25140002	111364	4/0	\$ 13.571
25140006	253095	250 MCM	\$ 13.571







**PIN TELEFÓNICO**  
 PRODUCTO NACIONAL  
 PRECIO: POR METRO  
 UNIDAD DE VENTA: ROLLO 100 METROS

CÓDIGO	REF.	CONDUCTORES	NETO
25150019	253320	2	\$ 124
25150020	253322	4	\$ 170
25150021	253324	6	\$ 243
25150022	253326	8	\$ 280
25150023	253328	12	\$ 855
25150056	253330	20	\$ 878



**CORDONES SVT**  
 PRODUCTO NACIONAL  
 TENSION MÁX.: 600V  
 PRECIO: POR METRO  
 UNIDAD DE VENTA: ROLLO 100 METROS

CÓDIGO	REF.	CONDUCTORES	MEDIDA	COLOR	NETO
25130028	253034	2	0,75 MM	NEGRO	\$ 357
25130029	253036	3	0,75 MM	NEGRO	\$ 467
25130033	253495	2	0,75 MM	BLANCO	\$ 626
25130011	111872	3	0,75 MM	BLANCO	\$ 467
25130009	111784	3	1 MM	NEGRO	\$ 574
25130034	253496	3	1 MM	BLANCO	\$ 574
25130035	253497	3	1,5 MM	BLANCO	\$ 802
25130008	111778	3	1,5 MM	NARANJO	\$ 1.059
25130004	111188	3 (H05-H07)	1,5 MM	NEGRO	\$ 802



**CABLE PRT**  
 PRODUCTO NACIONAL  
 AWG: 16  
 PRECIO: POR METRO  
 UNIDAD DE VENTA: ROLLO 100 METROS

CÓDIGO	REF.	COLOR	NETO
25150032	253640	AMARILLO	\$ 212
25150033	253642	AZUL	\$ 212
25150034	253644	BLANCO	\$ 212
25150058	253646	CAFÉ	\$ 212
25150035	253648	NEGRO	\$ 212
25150036	253650	ROJO	\$ 212
25150037	253652	VERDE	\$ 212



**CABLE PRT**  
 PRODUCTO NACIONAL  
 AWG: 18  
 PRECIO: POR METRO  
 UNIDAD DE VENTA: ROLLO 100 METROS

CÓDIGO	REF.	COLOR	NETO
25150038	253654	AMARILLO	\$ 150
25150039	253656	AZUL	\$ 150
25150040	253658	BLANCO	\$ 150
25150041	253660	CAFÉ	\$ 150
25150042	253662	NEGRO	\$ 150
25150043	253664	ROJO	\$ 150
25150045	253666	VERDE	\$ 150



**CABLE PRT**  
 PRODUCTO NACIONAL  
 AWG: 14  
 PRECIO: POR METRO  
 UNIDAD DE VENTA: ROLLO 100 METROS

CÓDIGO	REF.	COLOR	NETO
25150025	253350	AMARILLO	\$ 343
25150026	253352	AZUL	\$ 343
25150027	253354	BLANCO	\$ 343
25150028	253356	CAFÉ	\$ 343
25150029	253358	NEGRO	\$ 343
25150057	253360	ROJO	\$ 343
25150030	253362	VERDE	\$ 343



**CORDÓN GOMA**  
 PRODUCTO NACIONAL  
 CARACTERÍSTICA: SUMERGIBLE  
 PRECIO: POR METRO  
 UNIDAD DE VENTA: ROLLO 100 METROS

CÓDIGO	REF.	CONDUCTORES	AWG	MEDIDA (MM)	NETO
25130022	253022	3 (H07RNF)	16	1,5	\$ 1.285
25130023	253024	3 (H07RNF)	14	2,5	\$ 1.731
25130024	253026	3 (H07RNF)	12	4	\$ 2.564
25130025	253028	4 (H07RNF)	14	2,5	\$ 2.210
25130026	253030	4 (H07RNF)	12	4	\$ 3.293
25130000	253032	4 (H07RNF)	10	6	\$ 4.612

**CABLES DE INSTRUMENTACIÓN Y CONTROL**

PRODUCTO NACIONAL  
**TENSIÓN MÁX.:** 600V  
**AISLACIÓN:** PVC  
**PRECIO:** POR METRO  
**UNIDAD DE VENTA:** ROLLO 100 METROS



CÓDIGO	REF.	TIPO	CONDUCTORES	MEDIDA	NETO
25150054	253160	PANTALLA Y MALLA COBRE	1 PAR	16 AWG	\$ 898
25150009	253162	PANTALLA ALUMINIO	1 PAR	16 AWG	\$ 898
25150010	253164	PANTALLA ALUMINIO	1 PAR	18AWG	\$ 856
25150012	253166	CABLE DE INSTRUM. PANTALLA ALUMINIO	1 PAR	16 AWG	\$ 968
25150013	253168	CABLE CONTROL	3	16 AWG	\$ 1.181
25150055	253170	CABLE DE INSTRUMENTACIÓN	4	1 MM	\$ 826
25150014	253172	CABLE CONTROL	3	0,75 MM	\$ 694
25150015	253174	CABLE CONTROL	5	0,75 MM	\$ 934
25150016	253176	CABLE CONTROL	7	0,5 MM	\$ 1.019
25150017	253178	CABLE CONTROL	7	0,75 MM	\$ 1.606

**TABLEROS, CONTROL Y PROTECCIÓN PARA BOMBAS TOSCANO**

**TABLEROS VIGILEC ARMADOS PARA 1 BOMBA**

**USO:** PARA INSTALACIÓN DE BOMBAS  
 PROTECCIÓN CONTRA SOBRETENSIÓN, SOBRECARGA, MARCHA EN VACÍO  
**RANGO HP:** 5HP  
**UNIDAD DE VENTA:** UNITARIO



CÓDIGO	REF.	MODELO	AMPERES	VOLTAJE	NETO
24420015	249082	V1Z-230	1,5 A 18	230VAC	\$ 279.508
24440000	249120	V1M	0 A 18	230VAC	\$ 291.168
24420016	249084	V1Z-400	1,5 A 18	400VAC	\$ 327.024
24420019	249122	V1N	0 A 12	230/400VAC	\$ 442.512

**TABLEROS VIGILEC ARMADOS PARA PISCINAS**

**USO:** PARA INSTALACIÓN DE BOMBAS  
 PROTECCIÓN CONTRA SOBRETENSIÓN, SOBRECARGA, MARCHA EN VACÍO  
**VOLTAGE:** 230VAC  
**RANGO HP:** 5,5HP  
 RELOJ ANALOGO  
**UNIDAD DE VENTA:** UNITARIO



CÓDIGO	REF.	MODELO	AMPERES	NETO
24420022	249158	MONO PISCINAS V1MP	18	\$235.008

**RELÉS DE NIVEL - HIDRONIVELES**

**USO:** PARA INSTALACIÓN DE BOMBAS  
 RELÉS DE CONTROL MEDIANTE SONDAS, 230/400VAC, BASE 11 PINES (EXCEPTO INDICADOS)  
**UNIDAD DE VENTA:** UNITARIO



CÓDIGO	REF.	DESCRIPCIÓN	NETO
24280010	249164	SIMPLE TH1	\$ 77.328
24280009	249162	SIMPLE TH1C (INCLUYE BASE)	\$ 98.208
24280011	249166	SIMPLE UH1 18MM (230VAC A RIEL DIN)	\$ 96.768
24280012	249168	SIMPLE UH1 18MM (400VAC A RIEL DIN)	\$ 82.800
24280014	249172	DOBLE TH2	\$ 78.336
24280015	249174	DOBLE TH2C (INCLUYE BASE)	\$ 99.936
24280016	249178	TH5C LARGA DISTANCIA (INCLUYE BASE)	\$ 236.592
24280018	249184	TOMA CONTROL PARA BOYA, PRESOSTATO TH6	\$ 79.920
24280017	249182	TOMA CONTROL PARA BOYA, PRESOSTATO TH6C (BASE+2 SONDAS)	\$ 98.352

**RELÉS DE ALTERNANCIA**

**USO:** PARA INSTALACIÓN DE BOMBAS  
 HASTA 4 BOMBAS, 230/400VAC, BASE 11 PINES (EXCEPTO INDICADOS)  
**UNIDAD DE VENTA:** UNITARIO



CÓDIGO	REF.	DESCRIPCIÓN	BOMBAS	NETO
24280023	249200	DOBLE CONTROL POR ENTRADA DE TENSION (230VAC RIEL DIN)UA1	2	\$ 90.000
24280024	249202	DOBLE CONTROL POR PRESOSTATOS Y BOYA TA2R	2	\$ 116.784
24280025	249204	TRIPLE CON SALIDAS DE RELÉ TA3R	3	\$ 192.829
24280239	249206	CUÁDRUPLE CON SALIDAS A TRANSISTOR TA4 (*)	4	\$ 241.488
24280026	249208	RELÉ AUXILIAR PARA TA4 TS4R	-	\$ 66.240

(\*) TA4 POSEE SALIDAS A TRANSISTOR (COLECTOR ABIERTO) POR LO QUE SE NECESITA EL MÓDULO  
 (\*) BASE OCTAL



**RELÉS DE PROTECCIÓN Y CONTROL**  
**USO:** PARA PROTECCIÓN DE BOMBAS Y MOTORES DE FASES,  
 TENSIÓN  
**UNIDAD DE VENTA:** UNITARIO

CÓDIGO	REF.	DESCRIPCIÓN	NETO
24280027	249210	FASES: SECUENCIA, FALLO Y ASIMETRÍA A BASE 11 PINES TF1	\$ 116.467
24280028	249212	FASES: SECUENCIA, FALLO Y ASIMETRÍA A RIEL DIN 18MM UF1	\$ 116.496
24280029	249246	SOBRECARGA, BAJACARGA, FALLO FASE EN 230VAC TPM5-230	\$ 224.640
24280030	249248	SOBRECARGA, BAJACARGA, FALLO FASE EN 400VAC TPM5-400	\$ 182.520



**SONDAS Y BASES**  
**USO:** PARA INSTALACIÓN DE BOMBAS  
**UNIDAD DE VENTA:** UNITARIO

CÓDIGO	REF.	DESCRIPCIÓN	NETO
24280019	249186	SONDA ROJA	\$ 14.112
24280020	249188	SONDA AMARILLA	\$ 14.400
24280021	249190	SONDA AZUL	\$ 14.112
24280022	249194	BASE 11 PINES	\$ 8.352

**ELEMENTOS PARA PUESTA A TIERRA**



**MOLDES UNIONES PARA MALLAS DE TIERRA**  
**MARCA:** EXOALUM  
**UNIDAD DE VENTA:** UNITARIO

CÓDIGO	REF.	TIPO DE UNION	CALIBRES	SOLDADURA	NETO
24900002	900594	TEE CABLE	4/0 AWG A 4/0 AWG	900722	\$ 48.333
24900003	900595	TEE CABLE	2 AWG A 2 AWG	900723	\$ 48.333
24900004	900596	TEE CABLE	2/0 AWG A 2/0 AWG	900725	\$ 48.333
24900005	900597	TEE CABLE	4/0 AWG A 2/0 AWG	900725	\$ 48.333
24900006	900598	TEE CABLE	4/0 AWG A 4/0 AWG	900727	\$ 48.333
24900022	900599	TEE CABLE	250 MCM A 250 MCM	900727	\$ 48.333
24900007	900700	X CABLE	4/0 AWG A 4/0 AWG	900722	\$ 48.333
24900008	900701	X CABLE	2 AWG A 2 AWG	900724	\$ 48.333
24900009	900702	X CABLE	2/0 AWG A 2/0 AWG	900726	\$ 48.333
24900010	900703	X CABLE	4/0 AWG A 2/0 AWG	900727	\$ 48.333
24900011	900704	X CABLE	4/0 AWG A 4/0 AWG	900728	\$ 48.333
24900023	900705	X CABLE	250 MCM A 250 MCM	900728	\$ 48.333
24900012	900706	X SOBREPUESTA , MOLDE CON ARMAZON METÁLICO, CABLES	4/0 AWG A 4/0 AWG	900729	\$ 196.759
24900013	900707	X SOBREPUESTA , MOLDE CON ARMAZON METÁLICO, CABLES	250 MCM A 250 MCM	900727	\$ 196.759
24900014	900708	ANGULO RECTO CABLE A BARRA TT	2 AWG A 5/8"	900724	\$ 53.657
24900015	900709	ANGULO RECTO CABLE A BARRA TT	2/0 AWG A 5/8"	900725	\$ 53.657
24900016	900710	ANGULO RECTO CABLE A BARRA TT	4/0 AWG A 5/8"	900725	\$ 53.657
24900017	900711	TEE CABLE A BARRA TT	2 AWG A 5/8"	900725	\$ 53.657
24900018	900712	TEE CABLE A BARRA TT	2/0 AWG A 5/8"	900726	\$ 53.657
24900019	900713	TEE CABLE A BARRA TT	4/0 AWG A 5/8"	900726	\$ 53.657
24900020	900714	TEE CABLE A BARRA TT	4/0 AWG A 3/4"	900726	\$ 53.657
24900021	900715	CABLE A ESTRUCTURA METÁLICA, SALIDA VERTICAL INFERIOR	2/0 AWG	900726	\$ 53.657
24900024	900716	CABLE A ESTRUCTURA METÁLICA, SALIDA VERTICAL INFERIOR	4/0 AWG	900727	\$ 53.657
24900025	900717	CABLE A ESTRUCTURA METÁLICA, SALIDA VERTICAL CABLE PASANTE	2/0 AWG	900728	\$ 102.083
24900026	900718	CABLE A ESTRUCTURA METÁLICA, SALIDA VERTICAL CABLE PASANTE	4/0 AWG	900729	\$ 102.083
24900027	900719	CABLE A SUPERFICIE METÁLICA PLANA	2/0 AWG	900726	\$ 53.657
24900028	900720	CABLE A SUPERFICIE METÁLICA PLANA	4/0 AWG	900726	\$ 53.657



### SOLDADURA DE MOLDAJE MALLA DE TIERRA

MARCA: EXOALUM  
UNIDAD DE VENTA: ACORDE A CÓDIGO

CÓDIGO	REF.	TIPO	UNIDAD DE VENTA	NETO
24910013	900721	C25	24	\$ 2.306
24910014	900722	C32	24	\$ 2.500
24910008	900723	C45	24	\$ 2.919
24910009	900724	C65	10	\$ 3.863
24910010	900725	C90	10	\$ 4.720
24910011	900726	C115	10	\$ 5.928
24910015	900727	C150	10	\$ 7.546
24910016	900728	C200	10	\$ 10.000
24910017	900729	C250	10	\$ 12.630
24910012	900730	SACHET POLVO IGNICIÓN	10	\$ 162
24930006	900731	DISCO DE RETENCIÓN	10	\$ 162



### ACCESORIOS MALLAS DE TIERRA

MARCA: EXOALUM  
UNIDAD DE VENTA: UNITARIO

CÓDIGO	REF.	DESCRIPCIÓN	NETO
24930007	900732	TENAZA ESTANDAR PARA MOLDES DE GRAFITO	\$ 62.500
24930008	900733	CHISPERO	\$ 11.688
24920002	900734	KIT IGNITOR INALÁMBRICO + 20 FUSIBLES DE IGN	\$ 145.833
24170053	900735	FUSIBLE DE IGNICION 0,5 MTS.	\$ 1.319
24930009	900736	ADITIVO PARA SUELO GEL REDUCTOR DE RESISTIVIDAD 7 KG. RENDIM. 3 ML	\$ 5.093
24930010	900737	ADITIVO PARA SUELO CEMENTO CONDUCTIVO, 11 KG., RENDIMIENTO 3 ML	\$ 27.778









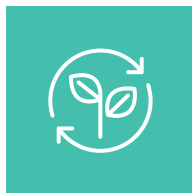

# ENERGÍAS RENOVABLES

## SISTEMAS FOTOVOLTAICOS

- 381** Paneles Fotovoltaicos
- 381** Reguladores para Sistemas Off-Grid
- 383** Inversores para Sistemas Off-Grid
- 388** Baterías para Sistemas Off-Grid
- 389** Sistema Eólico Off-Grid
- 389** Sistemas de Respaldo Eléctrico (Offline)
- 390** Inversores On-Grid
- 391** Contadores de Energía
- 392** Cableado y Conectores para Sistemas Fotovoltaicos
- 393** Sistemas de Protección y Montaje para Instalaciones Fotovoltaicos
- 397** Equipos y Sistemas de Bombeo Solar
- 398** Inversores para Bombas Tradicionales
- 399** Sistemas de Bombeo Fotovoltaico

## SISTEMAS A LEÑA Y PELLETS

- 402** Calderas
- 405** Calderas CS Marina
- 406** Calderas CSB Marina
- 407** Calderas a Policombustible KSM - STOKER
- 408** Generadores de Aire Caliente
- 408** Calderas a Leña
- 410** Estufas y Termoestufas
- 411** Quemadores a Pellet y Accesorios
- 411** Pellet de Aserrín de Madera
- 412** Sistemas de Chimeneas de Doble y Simple Pared
- 415** Estanques Acumuladores (Puffer)

## SISTEMAS SOLARES TÉRMICOS

- 416** Equipos Solares Térmicos
- 421** Accesorios Sistemas Solares Térmicos
- 423** Estanques Expansión Solar y Acumuladores



# Póngale más sol a su vida

Un ahorro del 80 % de los costos de energía con su propio sistema fotovoltaico residencial.

Las soluciones de SMA le garantizan un uso cómodo de su propia energía solar, directamente en su hogar y le permiten almacenar energía temporalmente para utilizarla más tarde. De esta manera, ahorra costos, y obtiene autonomía respecto de las empresas suministradoras de energía.



[www.sma-south-america.com](http://www.sma-south-america.com)

ENERGY  
THAT  
CHANGES





## SISTEMAS FOTOVOLTAICOS PANELES FOTOVOLTAICOS



### PANEL FOTOVOLTAICO POLICRISTALINO

MARCA: JINKO SOLAR (R.P.C.)  
 MODELOS: DESDE 270 A 340 WP  
 APLICACIÓN: GENERACIÓN C.C.  
 AUTORIZACIÓN: SEC  
 UNIDAD DE VENTA: UNITARIO



### PANEL FOTOVOLTAICO

MARCA: SUN-L (R.P.C.)  
 MODELOS: DESDE 100 A 300 WP  
 APLICACIÓN: GENERACIÓN C.C.  
 AUTORIZACIÓN: SEC  
 UNIDAD DE VENTA: UNITARIO

CÓDIGO	REF.	MODELO	POTENCIA	NETO
16420017	224294	JKM270PP-60	270 W	\$ 190.718
16420012	224284	JKM280PP-60	280 W	\$ 197.782
16440001	224285	JKM285PP-60	285 W	\$ 201.314
16440002	224286	JKM290PP-60	290 W	\$ 204.845
16420009	224280	JKM320PP-72	320 W	\$ 226.036
16420010	224281	JKM325PP-72	325 W	\$ 229.568
16420011	224282	JKM330PP-72	330 W	\$ 233.100
16440000	224283	JKM335PP-72	335 W	\$ 236.632
16440003	224287	JKM340PP-72	340 W	\$ 240.164

CÓDIGO	REF.	MODELO	TIPO	POTENCIA	NETO
16420004	224261	SNM-M100	MONOCRISTALINO	100 W	\$ 87.818
16420002	224259	SNM-M200	MONOCRISTALINO	200 W	\$ 175.636
16420007	224264	SNM-P250	POLICRISTALINO	250 W	\$ 162.273
16420008	224265	SNM-P300	POLICRISTALINO	300 W	\$ 194.727

## REGULADORES PARA SISTEMAS OFF-GRID



### REGULADOR DE CARGA PARA SISTEMAS OFF-GRID

MARCA: VICTRON ENERGY (HOLANDA)  
 MODELO: BLUE SOLAR  
 AMPERAJE: 5 A 30 A  
 APLICACIÓN: DE C.C. A C.C.  
 VOLTAJE TRABAJO DE BATERÍAS: 12/24 AUTOM.  
 IP: 20  
 UNIDAD DE VENTA: UNITARIO

CÓDIGO	REF.	TIPO	CARACTERÍSTICAS	AMPERES	NETO
16480019	225058	PWM	PRO 12/24 V - 10 A	10 A	\$ 58.667
16480020	225059	PWM	PRO 12/24 V - 20 A	20 A	\$ 102.667
16480021	225060	PWM	PRO 12/24 V - 30 A	30 A	\$ 161.333
16480033	225086	SENSOR CREPUSCULAR	LIGHT 12/24V - 5 A (SENSOR CREPUSCULAR)	5 A	\$ 44.000
16480034	225087	SENSOR CREPUSCULAR	LIGHT 12/24 V - 10 A (SENSOR CREPUSCULAR)	10 A	\$ 56.410





**REGULADOR DE CARGA PARA SISTEMAS OFF-GRID**  
**MARCA:** VICTRON ENERGY (HOLANDA)  
**MODELO:** BLUE SOLAR MPPT  
**AMPERAJE:** 10 A 100 A  
**APLICACIÓN:** DE C.C. A C.C.  
**VOLTAJE TRABAJO DE BATERÍAS:** 12/24/48 AUTOM.  
**UNIDAD DE VENTA:** UNITARIO

CÓDIGO	REF.	V MAX ENTRADA	MODELO	CORRIENTE	NETO
16480066	225064	75 V	75/10	10 A	\$ 118.800
16480022	225065	75 V	75/15	15 A	\$ 132.000
16480023	225066	100 V	100/15	15 A	\$ 161.333
16480024	225067	100 V	100/30	30 A	\$ 293.333
16480025	225068	150 V	100/50	50 A	\$ 440.000
16480067	225069	150 V	150/35	35 A	\$ 440.000
16480026	225071	150 V	150/45	45 A	\$ 660.000
16480068	225070	150 V	150/45	45 A	\$ 660.000
16480028	225073	150 V	150/60	60 A	\$ 733.333
16480027	225072	150 V	150/60	60 A	\$ 733.333
16480069	225075	150 V	150/70	70 A	\$ 806.667
16480070	225074	150 V	150/70	70 A	\$ 806.667
16480030	225077	150 V	150/85	85 A	\$ 953.333
16480029	225076	150 V	150/85	85 A	\$ 953.333
16480071	225082	150 V	150/70	70 A	\$ 1.048.667
16480032	225079	150 V	150/100	100 A	\$ 1.100.000
16480031	225078	150 V	150/100	100 A	\$ 1.100.000
16480080	225083	150 V	150/85	85 A	\$ 1.173.333

**NOTA:**  
 75/10 = 75 VOLTS MÁXIMO DE ENTRADA, 10 AMPERES SALIDA  
 100/15 = 100 VOLTS MÁXIMOS DE ENTRADA, 15 AMPERES SALIDA



**REGULADOR DE CARGA PARA SISTEMAS OFF-GRID**  
**MARCA:** VICTRON ENERGY (HOLANDA)  
**MODELO:** SMARTSOLAR MPPT  
**AMPERAJE:** 10 A 100 A  
**APLICACIÓN:** DE C.C. A C.C.  
**VOLTAJE TRABAJO DE BATERÍAS:** 12/24/48 AUTOM.  
**UNIDAD DE VENTA:** UNITARIO

CÓDIGO	REF.	V MAX ENTRADA	MODELO	CORRIENTE	NETO
16480057	225636	75 V	75/10	10 A	\$ 150.277
16480058	225638	75 V	75/15	15 A	\$ 162.462
16480040	225602	100V	100/15	15 A	\$ 189.538
16480041	225604	100 V	100/20	20 A	\$ 216.615
16480042	225606	100 V	100/30	30 A	\$ 311.385
16480046	225614	150 V	150/35	35 A	\$ 446.769
16480043	225608	100 V	100/50	50 A	\$ 446.769
16480061	225615	150 V	150/45-MC4	45 A	\$ 676.923
16480060	225613	150 V	150/45-TR	45 A	\$ 676.923
16480063	225619	150 V	150/60-MC4	60 A	\$ 744.615
16480062	225617	150 V	150/60-TR	60 A	\$ 744.615
16480064	225621	150 V	150/70-MC4	70 A	\$ 812.308
16480065	225623	150 V	150/70-TR	70 A	\$ 812.308
16480051	225624	250 V	250/60-MC4	60 A	\$ 880.000
16480052	225626	250 V	250/60-TR	60 A	\$ 880.000
16480047	225616	150 V	150/85-MC4	85 A	\$ 947.692
16480048	225618	250 V	150/85-TR	85 A	\$ 947.692
16480053	225628	250 V	250/70-MC4	70 A	\$ 1.015.385
16480054	225630	250 V	250/70-TR	70 A	\$ 1.015.385
16480044	225610	150 V	150/100-MC4	100 A	\$ 1.083.077
16480045	225612	150 V	150/100-TR	100 A	\$ 1.083.077
16480055	225632	250 V	250/85-MC4	85 A	\$ 1.150.769
16480056	225634	250 V	250/85-TR	85 A	\$ 1.150.769
16480049	225620	250 V	250/100-MC4	100 A	\$ 1.286.154
16480050	225622	250 V	250/100-TR	100 A	\$ 1.286.154

**NOTA:**  
 75/10 = 75 VOLTS MÁXIMO DE ENTRADA, 10 AMPERES SALIDA  
 100/15 = 100 VOLTS MÁXIMOS DE ENTRADA, 15 AMPERES SALIDA

## INVERSORES PARA SISTEMAS OFF-GRID



### INVERSOR PARA SISTEMAS OFF-GRID

MARCA: VICTRON ENERGY (HOLANDA)  
 MODELO: PHOENIX INVERTER  
 POTENCIA: 0,25 A 5 KW  
 APLICACIÓN: DE C.C. A C.A.  
 VOLTAJE TRABAJO DE BATERÍAS: 12/24/48V  
 VOLTAJE DE TRABAJO SALIDA Y FRECUENCIA: 230V / 50HZ  
 UNIDAD DE VENTA: UNITARIO

CÓDIGO	REF.	MODELO	VOLTAJE ENTRADA	POTENCIA	NETO
16460037	225568	PHOENIX INVERTER 12/250 230V VE.DIRECT SCHUKO	12 V	250 W	\$ 129.969
16460042	225578	PHOENIX INVERTER 24/250 230V VE.DIRECT SCHUKO	24 V	250 W	\$ 129.969
16460020	225010	PHOENIX INVERTER 12/250 VE.DIRECT	12 V	250 W	\$ 146.667
16460038	225570	PHOENIX INVERTER 12/375 230V VE.DIRECT SCHUKO	12 V	375 W	\$ 167.877
16460043	225580	PHOENIX INVERTER 24/375 230V VE.DIRECT SCHUKO	24 V	375 W	\$ 167.877
16460051	225014	PHOENIX INVERTER 24/180 SCHUKO OUTLET	24 V	180 W	\$ 156.933
16460047	225588	PHOENIX INVERTER 48/375 230V VE.DIRECT SCHUKO	48 V	375 W	\$ 189.538
16460021	225011	PHOENIX INVERTER 12/350 SCHUKO OUTLET	12 V	350 W	\$ 202.400
16460024	225015	PHOENIX INVERTER 24/375 VE.DIRECT SCHUKO	24 V	375 W	\$ 202.400
16460039	225572	PHOENIX INVERTER 12/500 230V VE.DIRECT SCHUKO	12 V	500 W	\$ 243.692
16460044	225582	PHOENIX INVERTER 24/500 230V VE.DIRECT SCHUKO	24 V	500 W	\$ 243.692
16460052	225028	PHOENIX INVERTER 48/350 SCHUKO OUTLET	48 V	350 W	\$ 227.333
16460048	225590	PHOENIX INVERTER 48/500 230V VE.DIRECT SCHUKO	48 V	500 W	\$ 273.477
16460040	225574	PHOENIX INVERTER 12/800 230V VE.DIRECT SCHUKO	12 V	800 W	\$ 421.046
16460045	225584	PHOENIX INVERTER 24/800 230V VE.DIRECT SCHUKO	24 V	800 W	\$ 421.046
16460049	225592	PHOENIX INVERTER 48/800 230V VE.DIRECT SCHUKO	48 V	800 W	\$ 450.831
16460022	225012	PHOENIX INVERTER 12/800 SCHUKO OUTLET	12 V	800 W	\$ 506.000
16460053	225016	PHOENIX INVERTER 24/800 SCHUKO OUTLET	24 V	800 W	\$ 506.000
16460054	225030	PHOENIX INVERTER 48/800 SCHUKO OUTLET	48 V	800 W	\$ 514.800
16460041	225576	PHOENIX INVERTER 24/1200 230V VE.DIRECT SCHUKO	24 V	1,2 KW	\$ 616.000
16460046	225586	PHOENIX INVERTER 48/1200 230V VE.DIRECT SCHUKO	48 V	1,2 KW	\$ 657.969
16460023	225013	PHOENIX INVERTER 12/1200 SCHUKO OUTLET	12 V	1,2 KW	\$ 740.667
16460025	225017	PHOENIX INVERTER 24/1200 SCHUKO OUTLET	24 V	1,2 KW	\$ 740.667
16460055	225032	PHOENIX INVERTER 48/1200 SCHUKO OUTLET	48 V	1,2 KW	\$ 792.000
16460026	225018	PHOENIX INVERTER C 12/1200	12 V	1,2 KW	\$ 928.400
16460028	225022	PHOENIX INVERTER C 24/1200	24 V	1,2 KW	\$ 928.400
16460056	225019	PHOENIX INVERTER C 12/1600	12 V	1,6 KW	\$ 1.132.267
16460057	225023	PHOENIX INVERTER C 24/1600	24 V	1,6 KW	\$ 1.132.267
16460027	225020	PHOENIX INVERTER C 12/2000	12 V	2 KW	\$ 1.278.933
16460029	225024	PHOENIX INVERTER C 24/2000	24 V	2 KW	\$ 1.278.933
16460058	225021	PHOENIX INVERTER 12/3000	12 V	3 KW	\$ 2.013.733
16460030	225025	PHOENIX INVERTER 24/3000	24 V	3 KW	\$ 2.013.733
16460032	225033	PHOENIX INVERTER 48/3000	48 V	3 KW	\$ 2.238.133
16460031	225026	PHOENIX INVERTER 24/5000	24 V	5 KW	\$ 3.170.933
16460033	225034	PHOENIX INVERTER 48/5000	48 V	5 KW	\$ 3.170.933

NOTA:  
 12/180 = 12 VOLTS ENTRADA, 180 WATTS POTENCIA  
 48/1200 = 48 VOLTS ENTRADA, 1.200 WATTS POTENCIA





**INVERSOR CARGADOR DE BATERÍAS**

MONOFÁSICO MULTIPLUS Y QUATTRO\*  
**MARCA:** VICTRON ENERGY (HOLANDA)  
**POTENCIA:** 0,8 A 15 KW  
**APLICACIÓN:** INVERSOR - CARGADOR  
**VOLTAJE TRABAJO DE BATERÍAS:** 12/24/48V  
**VOLTAJE DE TRABAJO SALIDA Y FRECUENCIA:** 230V / 50HZ  
**UNIDAD DE VENTA:** UNITARIO

CÓDIGO	REF.	MODELO	VOLTAJE ENTRADA	POTENCIA	NETO
16490009	225546	MULTI 12/500/20-16	12 V	500 W	\$ 649.846
16500024	225558	MULTIPLUS 12/800/35-16 VE.BUS	12 V	800 W	\$ 806.892
16500028	225566	MULTIPLUS COMPACT 12/800/35-16 VE.BUS	12 V	800 W	\$ 996.431
16500041	225035	MULTIPLUS C 24/800/16-16	24 V	800 W	\$ 1.079.467
16500021	225552	MULTIPLUS 12/1200/50-16 VE.BUS	12 V	1,2 KW	\$ 1.123.692
16500025	225560	MULTIPLUS COMPACT 12/1200/50-16 VE.BUS	12 V	1,2 KW	\$ 1.246.892
16500026	225562	MULTIPLUS COMPACT 12/1600/70-16 VE.BUS	12 V	1,6 KW	\$ 1.275.323
16500042	225036	MULTIPLUS C 24/1200/25-16	24 V	1,2 KW	\$ 1.350.800
16500004	225037	MULTIPLUS C 24/1600/40-16	24 V	1,6 KW	\$ 1.534.133
16500027	225564	MULTIPLUS COMPACT 12/2000/80-30 VE.BUS	12 V	2 KW	\$ 1.593.477
16500005	225038	MULTIPLUS C 24/2000/50-30	24 V	2 KW	\$ 1.918.400
16500022	225554	MULTIPLUS 12/3000/120-16 VE.BUS	12 V	3 KW	\$ 1.968.492
16490010	225548	MULTIGRID 24/3000/70-50	24 V	3 KW	\$ 2.071.385
16490011	225550	MULTIGRID 48/3000/35-50	48 V	3 KW	\$ 2.071.385
16500023	225556	MULTIPLUS 12/3000/120-50 VE.BUS	12 V	3 KW	\$ 2.125.538
16500043	225039	MULTIPLUS 24/3000/70-16	24 V	3 KW	\$ 2.370.133
16500009	225045	MULTIPLUS 48/3000/35-16	48 V	3 KW	\$ 2.370.133
16500006	225040	MULTIPLUS 24/3000/70-50	24 V	3 KW	\$ 2.557.867
16500010	225046	MULTIPLUS 48/3000/35-50	48 V	3 KW	\$ 2.557.867
16500031	225598	QUATTRO 24/3000/70-50/50 VE.BUS	24 V	3 KW	\$ 2.843.077
16500029	225594	QUATTRO 12/3000/120-50/50 VE.BUS	12 V	3 KW	\$ 2.992.000
16500044	225042	QUATTRO 24/3000/70-50/50	24 V	3 KW	\$ 3.080.000
16500007	225041	MULTIPLUS 24/5000/120-100	24 V	5 KW	\$ 3.411.467
16500011	225047	MULTIPLUS 48/5000/70-100	48 V	5 KW	\$ 3.411.467
16500008	225043	QUATTRO 24/5000/120-100/100	24 V	5 KW	\$ 4.221.067
16500045	225048	QUATTRO 48/5000/70-100/100	48 V	5 KW	\$ 4.221.067
16500046	225049	QUATTRO 48/5000/70-100/100-S	48 V	5 KW	\$ 4.221.067
16500030	225596	QUATTRO 12/5000/220-100/100 VE.BUS	12 V	5 KW	\$ 4.659.938
16500047	225050	QUATTRO 48/8000/110-100/100	48 V	8 KW	\$ 4.881.067
16500048	225044	QUATTRO 24/8000/200-100/100	24 V	8 KW	\$ 5.326.933
16500012	225051	QUATTRO 48/10000/140-100/100	48 V	10 KW	\$ 5.832.933
16500032	225600	QUATTRO 48/15000/200-100/100 VE.BUS	48 V	15 KW	\$ 7.446.154

**NOTA:** PUEDEN SER CONFIGURADOS COMO TRIFÁSICOS, AL CONECTAR EN CASCADA. SE REQUIERE TRES UNIDADES PARA ESTE EFECTO.



**INVERSOR CARGADOR, CON REGULADOR DE CARGA PARA SISTEMAS OFF-GRID**

**MARCA:** VICTRON ENERGY (HOLANDA)  
**POTENCIA:** 1,6 A 5 KW  
**APLICACIÓN:** DE C.C. A C.A.  
**VOLTAJE TRABAJO DE BATERÍAS:** 12/24/48V  
**VOLTAJE DE TRABAJO SALIDA Y FRECUENCIA:** 230V / 50HZ  
**UNIDAD DE VENTA:** UNITARIO

CÓDIGO	REF.	DESCRIPCIÓN	NETO
16490003	225534	EASYPLUS COMPACT 12/1600/70-16 230V VE.BUS	\$ 1.315.938
16490004	225536	EASYSOLAR 12/1600/70-16 230V MPPT 100/50	\$ 1.868.308
16490005	225538	EASYSOLAR 24/1600/40-16 230V MPPT 100/50	\$ 1.868.308
16490006	225540	EASYSOLAR 24/3000/70-50 MPPT 150/70 COLOR CONTROL	\$ 3.046.154
16490007	225542	OFFGRID EASYSOLAR 48/3000/35-50 MPPT 150/70 COLOR CONTROL	\$ 3.046.154
16490008	225544	EASYSOLAR 48/5000/70-100 MPPT 150/100 COLOR CONTROL	\$ 4.427.077



**PROTECCIONES DC OFF-GRID**

**MARCA:** VICTRON ENERGY (HOLANDA)  
**FUNCIÓN:** PROTECCIÓN DC  
**UNIDAD DE VENTA:** UNITARIO

CÓDIGO	REF.	DESCRIPCIÓN	NETO
16540080	225054	FUSIBLE MEGA-FUSE 125A/58V FOR 48V	\$ 17.600
16540081	225055	FUSIBLE MEGA-FUSE 200A/58V FOR 48V	\$ 17.600
16540082	225056	FUSIBLE MEGA-FUSE 250A/58V FOR 48V	\$ 17.600
16540083	225057	FUSIBLE MEGA-FUSE 300A/58V FOR 48V	\$ 23.467
16540090	225089	PORTAFUSIBLE MEGAFUSE	\$ 18.435



## ACCESORIOS SISTEMAS OFF-GRID

MARCA: VICTRON ENERGY (HOLANDA)  
UNIDAD DE VENTA: UNITARIO

CÓDIGO	REF.	DESCRIPCIÓN	NETO
16540085	225063	BLUESOLAR PWM-PRO TO USB INTERFACE CABLE	\$ 17.600
16540168	225062	TEMPERATURE SENSOR FOR BLUESOLAR PWM-PRO	\$ 17.600
16540169	225131	CABLE INTERFAZ BMV700 (USB) A COLOR CONTROL GX	\$ 24.821
16540102	225130	CABLE INTERFAZ BMV600 A COLOR CONTROL GX	\$ 30.349
16540121	225512	ACC. COLOR CONTROL CCGX WIFI MODULE SIMPLE (NANO USB)	\$ 31.138
16540126	225522	TEMPERATURE SENSOR QUA/PMP/VENUS GX	\$ 33.846
16540087	225081	VE.DIRECT NON INVERTING REMOTE ON-OFF CABLE	\$ 36.667
16540096	225097	CABLE ON/OFF INVERSORES VICTRON (INVERTING REMOTE)	\$ 38.178
16540095	225094	CABLE SENSOR TEMPERATURA BMW 702	\$ 39.487
16540098	225099	CABLE INTERFAZ VE.DIRECT USB (VICTRON / COMPUTADOR)	\$ 44.790
16540094	225093	MONTAJE BATTERY MONITOR	\$ 46.076
16540093	225092	MONTAJE COLOR CONTROL GX	\$ 61.871
16540105	225135	CABLE INTERFAZ MK3 USB (VICTRON / COMPUTADOR)	\$ 22.564
16540101	225129	CABLE INTERFAZ MK2 USB (VICTRON / COMPUTADOR)	\$ 108.082
16540115	225500	AC CURRENT SENSOR - SINGLE PHASE - MAX 40A	\$ 67.692
16540132	225640	SMARTSOLAR PLUGGABLE DISPLAY	\$ 67.692
16540084	225061	REMOTE PANEL FOR BLUESOLAR PWM-PRO	\$ 88.000
16540104	225133	CABLE INTERFAZ RS485 A USB (APLICACIONES HUB)	\$ 92.174
16540124	225518	ENERGY METER ET112 - 1 PHASE - MAX 100A	\$ 102.892
16540118	225506	ACC. COLOR CONTROL CCGX DONGLE FOR VE.BUS LARGE SYSTEMS	\$ 108.308
16540119	225508	ACC. COLOR CONTROL CCGX WIFI LONG RANGE (USB300WN2X2D)	\$ 108.308
16540120	225510	ACC. COLOR CONTROL CCGX WIFI MODULE LONG RANGE (GEMBIRD WNP-UA-002)	\$ 108.308
16540086	225080	MPPT CONTROL	\$ 117.333
16540131	225532	ZIGBEE TO USB CONVERTER	\$ 135.385
16540130	225530	ZIGBEE TO RS485 CONVERTER	\$ 155.692
16540128	225526	WIRELESS AC SENSOR - SINGLE PHASE - MAX 25A	\$ 177.354
16540116	225502	BATTERY MONITOR BMV-700	\$ 197.662
16540123	225516	ENERGY METER EM24-3 PH.-MAX 65A/PH	\$ 203.077
16540125	225520	ENERGY METER ET340 - 3 PHASE - MAX 65A/PHASE	\$ 203.077
16540088	225084	BATTERY MONITOR BMV-700 9 - 90 VDC	\$ 214.133
16540089	225085	BATTERY MONITOR BMV-702 9 - 90 VDC	\$ 266.933
16540117	225504	BATTERY MONITOR BMV-712 SMART	\$ 284.308
16540097	225098	CABLE INTERFAZ VE.BUS VE.CAN (APLICACIONES HUB)	\$ 308.000
16520008	225134	MEDIDOR DE ENERGÍA 3F CON RELÉ CORTE (APLICACIONES HUB)	\$ 309.128
16540129	225528	WIRELESS SENSOR GATEWAY	\$ 338.462
16540127	225524	VENUS GX	\$ 406.154
16540078	225052	VE TRANSFER SWITCH 5KVA/230V	\$ 448.800
16540103	225132	INTERFAZ VE.DIRECT A VE.CAN (COMUNICACIÓN INVERSORES)	\$ 450.154
16540079	225053	VE TRANSFER SWITCH 10KVA/230V	\$ 555.867
16540170	225088	CONMUTADOR DE TRANSFERENCIA FILAX-2 230V 50HZ	\$ 598.919
16540092	225091	VE.NET BLUE POWER CONTROL GX	\$ 620.513
16540106	225136	VICTRON ETHERNET REMOTE	\$ 771.354
16540091	225090	INTERFAZ COLOR CONTROL GX	\$ 809.487





**REGULADOR DE CARGA PARA SISTEMAS OFF-GRID**

MARCA: EP SOLAR - EP EVER  
 AMPERAJE: 10 - 60 A  
 APLICACIÓN: DE C.C. A C.C.  
 VOLTAJE DE TRABAJO: 12/24/48 AUTOMÁTICO  
 UNIDAD DE VENTA: UNITARIO

CÓDIGO	REF.	MODELO	TIPO ALGORITMO DE CARGA	AMPERAJE	VOLTAJES SALIDA	NETO
16480010	224037	LS1024B	PWM	10	12/24 V	\$ 20.854
16480011	224040	LS2024B	PWM	20	12/24 V	\$ 39.722
16480012	224042	LS3024B	PWM	30	12/24 V	\$ 61.569
16480007	224030	TRACER 2210A	MPPT	20	12/24 V	\$ 96.326
16480014	224092	TRACER 3210A	MPPT	30	12/24 V	\$ 112.215
16480013	224091	TRACER 4210A	MPPT	40	12/24 V	\$ 153.725
16480004	224024	ET4415BND	MPPT	45	12/24/48 V	\$ 385.306
16480005	224026	ET6415BND	MPPT	60	12/24/48 V	\$ 446.875
16480008	224032	LS2024R	CRESPUSCULAR	20	12/24 V	\$ 34.757



**INVERSORES PARA SISTEMAS OFF-GRID**

MARCA: EP SOLAR - EP EVER  
 POTENCIA: 0,4 A 3 KW  
 APLICACIÓN: DE C.C. A C.A.  
 VOLTAJE DE TRABAJO: 12/24/48 AUTOMÁTICO  
 VOLTAJE DE SALIDA Y FRECUENCIA: 230 VAC/50HZ  
 UNIDAD DE VENTA: UNITARIO

CÓDIGO	REF.	MODELO	VOLTAJE ENTRADA	POTENCIA	NETO
16460000	224050	SHI400-12	12	400 W	\$ 176.168
16460066	224051	SHI400-22	24	400 W	\$ 176.168
16460001	224052	SHI600-12	12	600 W	\$ 204.967
16460067	224053	SHI600-22	24	600 W	\$ 204.967
16460002	224054	SHI1000-22	24	1 KW	\$ 249.853
16460068	224055	SHI1000-42	48	1 KW	\$ 249.853
16460003	224056	SHI2000-22	24	2 KW	\$ 432.376
16460069	224057	SHI2000-42	48	2 KW	\$ 432.376
16460004	224058	SHI3000-22	24	3 KW	\$ 531.682
16460005	224059	SHI3000-42	48	3 KW	\$ 531.682



**REGULADOR DE CARGA PARA SISTEMAS OFF-GRID**

MARCA: STUDER-INNOTECH  
 AMPERAJE: 65 - 120 A  
 APLICACIÓN: DE C.C. A C.C.  
 VOLTAJE DE TRABAJO: 12/24/48  
 TIPO ALGORITMO DE CARGA: MPPT  
 UNIDAD DE VENTA: UNITARIO

CÓDIGO	REF.	MODELO	AMPERAJE	RANGO VOLTAJE ENTRADA	NETO
16480035	225249	VARIOTRACK VT-65	65 A	HASTA 150 V	\$ 665.931
16480036	225250	VARIOTRACK VT-80	80 A	HASTA 150 V	\$ 718.505
16480037	225251	VARIOSTRING VS-70*	70 A	200-600 V	\$ 1.051.471
16480038	225252	VARIOSTRING VS-120*	120 A	200-600V PARALELO, 400-900V SERIE	\$ 2.015.319

(\*) SOLO DISPONIBLE PARA BANCO DE BATERIA DE 48V



**INVERSOR CARGADOR DE BATERÍAS**

MARCA: STUDER-INNOTECH  
 MODELOS: XTENDER / COMPACT  
 POTENCIA: 0,9 - 8 KW  
 APLICACIÓN: INVERSOR - CARGADOR  
 VOLTAJE DE TRABAJO: 12/24/48V  
 VOLTAJE DE TRABAJO SALIDA Y FRECUENCIA: 230V / 50Hz  
 UNIDAD DE VENTA: UNITARIO

CÓDIGO	REF.	MODELO	VOLTAJE ENTRADA	POTENCIA	NETO
16500049	225212	XTS 900-12	12 V	900 W	\$ 1.121.569
16500013	225213	XTS 1200-24	24 V	1,2 KW	\$ 1.191.667
16500050	225214	XTS 1400-48	48 V	1,4 KW	\$ 1.191.667
16500014	225215	XTM 1500-12	12 V	1,5 KW	\$ 2.085.417
16500051	225216	XTM 2000-12	12 V	2 KW	\$ 2.435.907
16500015	225217	XTM 2400-24	24 V	2,4 KW	\$ 2.085.417
16500016	225218	XTM 2600-48	48 V	2,6 KW	\$ 2.085.417
16500052	225219	XTH 3000-12	12 V	3 KW	\$ 3.592.525
16500017	225220	XTM 3500-24	24 V	3,5 KW	\$ 2.470.956
16500018	225221	XTM 4000-48	48 V	4 KW	\$ 2.488.480
16500053	225222	XTH 5000-24	24 V	5 KW	\$ 4.065.686
16500019	225223	XTH 6000-48	48 V	6 KW	\$ 4.591.422
16500020	225224	XTH 8000-48	48 V	8 KW	\$ 5.520.221
16490012	225300	COMPACT X 1400W 12V	12 V	1,4 KW	\$ 1.419.485
16490000	225302	COMPACT X 2200W 24V	24 V	2,2 KW	\$ 1.437.010
16490013	225304	COMPACT X 2200W 48V	48 V	2,2 KW	\$ 1.489.583
16490001	225306	COMPACT X 1400W 12V (CC30A)	12 V	1,4 KW	\$ 1.577.206
16490002	225308	COMPACT X 2200W 24V (CC30A)	24 V	2,2 KW	\$ 1.594.730
16490014	225310	COMPACT X 2200W 48V (CC20A)	48 V	2,2 KW	\$ 1.647.304

**INVERSORES PARA SISTEMAS OFF-GRID**

MARCA: STUDER-INNOTECH  
 POTENCIA: 0,275 A 2,4 KW  
 APLICACIÓN: DE C.C. A C.A.  
 VOLTAJE DE TRABAJO: 12/24/48  
 VOLTAJE DE SALIDA Y FRECUENCIA: 230vac/50hz  
 UNIDAD DE VENTA: UNITARIO

CÓDIGO	REF.	MODELO	VOLTAJE ENTRADA	POTENCIA	NETO
16460059	225201	AJ 275-12	12 V	275 W	\$ 365.373
16460034	225202	AJ 350-24	24 V	350 W	\$ 394.876
16460060	225203	AJ 400-48	48 V	400 W	\$ 431.186
16460061	225204	AJ 500-12	12 V	500 W	\$ 680.820
16460062	225205	AJ 600-24	24 V	600 W	\$ 680.820
16460063	225206	AJ 700-48	48 V	700 W	\$ 1.112.006
16460064	225207	AJ 1000-12	12 V	1 KW	\$ 1.112.006
16460035	225208	AJ 1300-24	24 V	1,3 KW	\$ 1.112.006
16460065	225209	AJ 2100-12	12 V	2,1 KW	\$ 2.178.624
16460036	225210	AJ 2400-24	24 V	2,4 KW	\$ 1.838.214



### ACCESORIOS

MARCA: STUDER-INNOTECH  
UNIDAD DE VENTA: UNITARIO

CÓDIGO	REF.	MODELO	NETO
16540171	225246	CONECTOR H/H RJ11	\$ 7.010
16540172	225243	CONECTOR H/H RJ45	\$ 7.010
16540173	225239	CABLE COMUNICACIÓN RJ45 2MTS	\$ 8.762
16540174	225245	CABLE COMUNICACIÓN RJ11 5MTS	\$ 15.772
16540175	225240	CABLE COMUNICACIÓN RJ45 5MTS	\$ 17.525
16540176	225247	CONECTOR Y RJ11	\$ 22.782
16540177	225244	CONECTOR Y RJ45	\$ 22.782
16540178	225233	RCM-10 CONTROL REMOTO XTENDER	\$ 31.544
16540112	225236	BTS-01 SENSOR TEMPERATURA	\$ 33.297
16540179	225241	CABLE COMUNICACIÓN RJ45 20MTS	\$ 40.306
16540180	225235	ARM-02 RELÉ AUXILIAR	\$ 45.564
16540181	225211	CONTROL REMOTO PARA INVERSORES AJ 1000/2400	\$ 45.564
16480072	225290	MDC CONVERT DC 24I 120 12A	\$ 52.574
16540182	225318	SENSOR TEMPERATURA PARA XPC	\$ 61.336
16480073	225292	MDC CONVERT DC 12I 240 7A	\$ 66.593
16480074	225294	MDC CONVERT DC 12I 240 7A	\$ 66.593
16540183	225268	CONNECTION KIT 20M	\$ 70.098
16540184	225270	COMMUNICATION KIT RS232	\$ 71.850
16540185	225272	COMMUNICATION KIT USB	\$ 73.603
16540186	225274	TEMP. KIT / 20M	\$ 75.355
16540187	225276	TEMP. KIT / 20M	\$ 75.355
16540188	225296	PROTECTOR DE BATERIAS MBW60	\$ 84.118
16540189	225234	ECF-01 VENTILADOR EXTERNO	\$ 85.870
16540190	225242	CABLE COMUNICACIÓN RJ45 50MTS	\$ 85.870
16480075	225284	MDCI100 CONVERT DC 100W (AISLADOS)	\$ 87.623
16540191	225266	VOLTAGE PRE-SCALER TO USE SBM-02 (27-175V)	\$ 87.623
16540192	225248	CONECTOR Y SUNCLIX CABLEADO PARA VARIOSTRING 900	\$ 96.385



### ACCESORIOS

MARCA: STUDER-INNOTECH  
UNIDAD DE VENTA: UNITARIO

CÓDIGO	REF.	MODELO	NETO
16480076	225286	MDCI200 CONVERT DC 200W (AISLADOS)	\$ 113.909
16540219	225298	PROTECTOR DE BATERIAS MBW200	\$ 122.672
16540220	225320	MÓDULOS DE RELÉ (4 RELÉ PROGRAMABLE)	\$ 140.196
16540221	225229	COMUNICACIÓN XCOM-232I	\$ 166.483
16540109	225228	COMUNICACIÓN XCOM-CAN	\$ 166.483
16540107	225226	RCC-02 CENTRAL DE PROGRAMACIÓN	\$ 166.483
16540108	225227	RCC-03 CENTRAL DE PROGRAMACIÓN	\$ 184.007
16480077	225288	MDCI360 CONVERT DC 360W (AISLADOS)	\$ 210.294
16520010	225264	BATTERY MONITOR / SHUNT 500A-50MV (12V Y 24V)	\$ 219.056
16540222	225232	COMUNICACIÓN XCOM-SMS	\$ 254.105
16480039	225278	CARGADOR DE BATERIA MBC 12 - 15	\$ 262.868
16480078	225280	CARGADOR DE BATERIA MBC 24 - 08	\$ 262.868
16540223	225312	CONTROL REMOTO P/SERIE COMPACT/CABLE 20M	\$ 262.868
16540113	225237	BSP 500 MÓDULO DE ESTADO DE BATERIA	\$ 315.441
16540114	225238	BSP 1200 MÓDULO DE ESTADO DE BATERIA	\$ 341.728
16540110	225230	COMUNICACIÓN XCOM-LAN	\$ 341.728
16480079	225282	CARGADOR DE BATERIA MBC 24 - 15	\$ 394.301
16540111	225231	COMUNICACIÓN XCOM-GSM	\$ 403.064
16540224	225225	X-CONNECT SISTEMA DE MONTAJE PREARMADO 3XTH	\$ 2.102.941
16540225	225260	SOLSAFE BOX PARA XTENDER (ANTIBLACKOUT)	\$ 3.168.431
16540226	225314	SOLSAFE BOX SERIE COMPACT (ARM-01 INCLUIDO)	\$ 3.168.431
16540227	225262	SOLSAFE BOX PARA XTENDER CON ENS26 (ANTIBLACKOUT)	\$ 4.037.647
16540228	225316	SOLSAFE BOX WITH ENS-26 SERIE COMPACT	\$ 4.037.647





## BATERÍAS PARA SISTEMAS OFF-GRID



### BATERÍA PARA SISTEMAS OFF-GRID MONOBLOCK

**MARCA:** ELTRIK (R.P.C.)  
**TIPO:** GEL Y AGM, SELLADA, CICLO PROFUNDO  
**VOLTAJE:** 12V  
**CAPACIDAD:** 100 A 250AH  
**APLICACIÓN:** ALMACENAMIENTO ENERGÍA  
**UNIDAD DE VENTA:** UNITARIO

CÓDIGO	REF.	TIPO	CARACTERÍSTICAS	CAPACIDAD EN C10	NETO
16510000	224830	AGM	LP 12-100	100 AH	\$ 166.635
16510001	224832	AGM	LP 12-150	150 AH	\$ 251.183
16510002	224834	AGM	LP 12-200	200 AH	\$ 338.950
16510003	224836	AGM	LP 12-250	250 AH	\$ 421.234
16510004	224838	GEL	LPG 12-100	100AH	\$ 190.667
16510005	224840	GEL	LPG 12-200	200 AH	\$ 373.389



### BATERÍA PARA SISTEMAS OFF-GRID OPZV

**MARCA:** ELTRIK (R.P.C.)  
**TIPO:** OPVZ (BATERÍA HERMETICA DE GEL)  
**VOLTAJE:** 2V  
**CAPACIDAD:** 200 A 3000 AH  
**APLICACIÓN:** ALMACENAMIENTO ENERGÍA  
**UNIDAD DE VENTA:** UNITARIO

CÓDIGO	REF.	CAPACIDAD EN C10	DESCRIPCIÓN	NETO
16510021	224920	200 AH	4OPZV200E 2V 200AH C 10	\$ 147.389
16510022	224922	250 AH	5OPZV250E 2V 250AH C 10	\$ 179.227
16510023	224924	300 AH	5OPZV350E 2V 300AH C 10	\$ 206.238
16510024	224926	350 AH	6OPZV300E 2V 350AH C 10	\$ 237.519
16510025	224928	420 AH	6OPZV420E 2V 420AH C 10	\$ 264.590
16510026	224930	490 AH	6OPZV600E 2V 490AH C 10	\$ 300.658
16510027	224932	600 AH	7OPZV490E 2V 600AH C 10	\$ 363.856
16510028	224934	800 AH	8OPZV800E 2V 800AH C 10	\$ 495.853
16510029	224936	1.000 AH	10OPZV1000E 2V 1000AH C 10	\$ 599.825
16510030	224938	1.200 AH	12OPZV1200E 2V 1200AH C 10	\$ 710.650
16510031	224940	1.500 AH	12OPZV1500E 2V 1500AH C 10	\$ 865.845
16510032	224942	2.000 AH	16OPZV2000E 2V 2000AH C 10	\$ 1.187.873
16510033	224944	2.500 AH	20OPZV2500E 2V 2500AH C 10	\$ 1.481.718
16510034	224946	3.000 AH	24OPZV3000E 2V 3000AH C 10	\$ 1.735.126

NOTA: PRODUCTOS A IMPORTACIÓN DIRECTA



### BATERÍA PARA SISTEMAS OFF-GRID

**MARCA:** TROJAN (U.S.A.)  
**TIPO:** PLOMO ÁCIDO  
**CAPACIDAD:** DESDE 115 AH A 420, 6V / 12V  
**APLICACIÓN:** ALMACENAMIENTO ENERGÍA  
**UNIDAD DE VENTA:** UNITARIO

CÓDIGO	REF.	MODELO	VOLTAJE	CAPACIDAD EN C20	NETO
16510007	224862	SCS200	12	115 AH	\$ 268.867
16510008	224864	T1275	12	150 AH	\$ 297.756
16510009	224866	J185HC	12	215 AH	\$ 424.422
16510006	224850	T105	6	225 AH	\$ 175.556
16510035	224852	T145	6	260 AH	\$ 273.311
16510036	224868	SSIG06290	6	290 AH	\$ 352.950
16510037	224856	J305HC	6	360 AH	\$ 424.422
16510038	224858	L16HC	6	420 AH	\$ 479.978



## SISTEMA EÓLICO OFF-GRID



### TURBINAS EÓLICAS OFF GRID

MARCA: PRIMUS (U.S.A.)

VOLTAJE DE TRABAJO: 12 / 24 / 48 V

MATERIAL: ALEACIÓN DE ALUMINIO

REGULADOR: INCLUIDO EN LA TURBINA

APLICACIÓN: SISTEMAS OFF GRID

UNIDAD DE VENTA: UNITARIO

CÓDIGO	REF.	MODELO	CARACTERÍSTICAS	POTENCIA	VOLTAJE	APLICACIÓN	USD NETO
16680000	311000	1-AR30-10-12	TURBINA EÓLICA AIR 30*	300 W	12	TERRESTRE	1.833
16680001	311002	1-AR30-10-24	TURBINA EÓLICA AIR 30	300 W	24	TERRESTRE	1.833
16680005	311004	1-AR30-10-48	TURBINA EÓLICA AIR 30	300 W	48	TERRESTRE	1.833
16680002	311006	1-AR40-10-12	TURBINA EÓLICA AIR 40**	400 W	12	TERRESTRE	1.833
16680003	311008	1-AR40-10-24	TURBINA EÓLICA AIR 40	400 W	24	TERRESTRE	1.833
16680006	311010	1-AR40-10-48	TURBINA EÓLICA AIR 40	400 W	48	TERRESTRE	1.833
16680004	311018	1-ARXM-15-12	TURBINA EÓLICA AIR X MARINE	400 W	12	MARINA	2.448
16680007	311020	1-ARXM-15-24	TURBINA EÓLICA AIR X MARINE	400 W	24	MARINA	2.448
16680008	311022	1-ARXM-15-48	TURBINA EÓLICA AIR X MARINE	400 W	48	MARINA	2.448
16700001	311030	27" GUYED TOWER KIT	SISTEMA DE ANCLAJE DE TURBINA EÓLICA A POSTE	-	-	-	470
16700006	311070	2-ARAC-106	CAJA DEL PANEL DE CONTROL EÓLICO	-	-	-	120

(\*) 30 KWH/MES A 5,4 M/S VEL. MEDIA DE VIENTO

(\*\*) 40 KWH/MES A 5,4 M/S VEL. MEDIA DE VIENTO

## SISTEMAS DE RESPALDO ELÉCTRICO (OFFLINE)



### UPS OFFLINE SINUSOIDAL

MARCA: ZL POWER

POTENCIA: 500 - 1.500 VA

SALIDA: 220V - 50HZ

INCLUYE: CABLE DE ALIMENTACIÓN A UPS

UNIDAD DE VENTA: UNITARIO

CÓDIGO	REF.	MODELO	POTENCIA	NETO
16540000	210190	OU500	500 VA	\$ 54.568
16540001	210191	OU1000	1.000 VA	\$ 96.926
16540002	210192	OU1500	1.500 VA	\$ 109.633



## INVERSORES ON-GRID

### MICROINVERSOR Y ACCESORIOS PARA SISTEMAS ON-GRID MONOFÁSICOS

MARCA: NEP (JAPÓN)  
 POTENCIA: 240 A 500 W  
 APLICACIÓN: INVERSORES DE CC-C.A.  
 UNIDAD DE VENTA: UNITARIO



CÓDIGO	REF.	MODELO	DESCRIPCIÓN	NETO
16450042	225150	DBM-250 EU C10042	MICROINVERSOR 240WAC NEP CON CABLE	\$ 148.500
16450043	225152	BDM-300-D C10168	MICROINVERSOR 300WAC NEP CON CABLE	\$ 170.500
16450044	225154	BDM-600-D C10169	MICROINVERSOR 500WAC NEP CON CABLE	\$ 245.667
16540193	225156	BDG-256-C10024	ACCESORIO INTERFAZ MICROINVERSOR NEP MONOFASICO	\$ 364.833
16540194	225158	BDG-256-P3-C10155	ACCESORIO INTERFAZ MICROINVERSOR NEP TRIFASICO	\$ 676.500
16540195	225160	Y1011594	ACCESORIO WIFI PARA WATEWAY NEP	\$ 34.833
16540196	225162	Y1090018	CABLE 14 AWG 5 METROS EXTENSIÓN	\$ 36.667
16540197	225164	Y1090148	CABLE 12 AWG 5 METROS EXTENSIÓN FINAL	\$ 40.333
16540198	225166	Y1011097	CONECTOR HEMBRA DE EXTENSIÓN MICROINVERSOR	\$ 16.500
16540199	225168	Y10110068	CONECTOR MACHO DE EXTENSIÓN MICROINVERSOR	\$ 16.500
16540200	225170	Y1011094	TAPA CONECTOR HEMBRA PARA MICROINVERSOR	\$ 5.500

NOTA: AUTORIZADO SEC, CON PERFIL NORMA CHILENA ELÉCTRICA (CLS268)

### INVERSOR PARA SISTEMAS ON-GRID TRIFÁSICO

MARCA: SMA SOLAR TECHNOLOGY (ALEMANIA)  
 POTENCIA: DESDE 3 A 50 KW  
 APLICACIÓN: CONVERSIÓN DE CC - C.A.  
 EFICIENCIA: > 97%  
 COMUNICACIÓN: WEBCONNECT /SPEEDWIRE  
 UNIDAD DE VENTA: UNITARIO



CÓDIGO	REF.	MODELO	DESCRIPCIÓN	POTENCIA	NETO
16500033	223918	STP 3.0	SUNNY TRIPOWER 3.0**	3 KW	\$ 1.917.949
16500034	223919	STP 4.0	SUNNY TRIPOWER 4.0**	4 KW	\$ 2.030.769
16500035	223920	STP 5.0	SUNNY TRIPOWER 5.0**	5 KW	\$ 2.405.333
16500036	223921	STP 6.0	SUNNY TRIPOWER 6.0**	6 KW	\$ 2.769.744
16450045	223932	STP 7000TL-20	SUNNY TRIPOWER 7000TL	7 KW	\$ 3.068.718
16450007	223905	STP 8000TL-20	SUNNY TRIPOWER 8000TL	8 KW	\$ 3.260.513
16450046	223936	STP 9000TL-20	SUNNY TRIPOWER 9000TL	9 KW	\$ 3.452.308
16450008	223906	STP 10000TL-20	SUNNY TRIPOWER 10000TL	10 KW	\$ 3.740.000
16450020	223938	STP 12000TL-20	SUNNY TRIPOWER 12000TL	12 KW	\$ 4.267.436
16450019	223929	STP15000TL-30	SUNNY TRIPOWER 15000TL	15 KW	\$ 4.341.333
16450017	223927	STP 20000TL-30	SUNNY TRIPOWER 20000TL	20 KW	\$ 4.544.523
16450016	223926	STP 25000TL-30	SUNNY TRIPOWER 25000TL	25 KW	\$ 4.601.949
16450024	223949	STP50-40*	CORE 1	50 KW	\$ 8.971.487

NOTA: AUTORIZADO SEC, CON PERFIL NORMA CHILENA ELÉCTRICA (CLS268)

(\*) 6 MPPT INDEPENDIENTES Y 2 STRING POR MPPT, WIFI Y BLUETHOOT  
 (\*\*) DISPONIBLE A PARTIR DEL 2019

### INVERSOR PARA SISTEMAS ON-GRID MONOFÁSICO

MARCA: SMA SOLAR TECHNOLOGY (ALEMANIA)  
 POTENCIA: DESDE 1,5 A 6 KW  
 APLICACIÓN: CONVERSIÓN DE CC-C.A.  
 EFICIENCIA: > 96%  
 COMUNICACIÓN: WEBCONNECT MEDIANTE ETHERNET Y WIFI  
 UNIDAD DE VENTA: UNITARIO



CÓDIGO	REF.	MODELO	DESCRIPCIÓN	POTENCIA	NETO
16450011	223917	SB 1.5-1 VL-40	SUNNY BOY 1500TL	1,5 KW	\$ 989.887
16450010	223916	SB 2.5-1 VL-40	SUNNY BOY 2500TL	2,5 KW	\$ 1.332.185
16450021	223946	SB 3.0-1 AV-40	SUNNY BOY 3000 1AV-40	3,0 KW	\$ 1.561.165
16450022	223947	SB 4.0-1 AV-40	SUNNY BOY 4000 1AV-40	4,0 KW	\$ 1.746.191
16450023	223948	SB 5.0-1 AV-40	SUNNY BOY 5000 1AV-40	5,0 KW	\$ 1.873.385
16450018	223928	SB 6000TL-21*	SUNNY BOY 6000TL	6,0 KW	\$ 2.538.462

NOTA: AUTORIZADO SEC, CON PERFIL NORMA CHILENA ELÉCTRICA (CLS268)

INCLUYE ADEMÁS COMUNICACIÓN WIFI

(\*) NO INCLUYE WIFI

### GESTOR DE RED Y CARGADOR DE BATERÍAS (ON-GRID / OFF-GRID)

MARCA: SMA SOLAR TECHNOLOGY (ALEMANIA)  
 POTENCIA: DESDE 2,5 A 8 KW  
 APLICACIÓN: CONVERSIÓN DE CC - C.A.  
 VOLTAJE BATERÍAS: 48V  
 COMUNICACIÓN: WEBCONNECT /SPEEDWIRE & WIFI  
 UNIDAD DE VENTA: UNITARIO



CÓDIGO	REF.	MODELO	DESCRIPCIÓN	POTENCIA	NETO
16500001	223980	SI4.4M-12	SUNNY ISLAND 4.4M	3,3 KW	\$ 4.478.072
16500002	223981	SI6.0H-12	SUNNY ISLAND 6.0H	4,6 KW	\$ 4.863.918
16500003	223982	SI8.0H-12	SUNNY ISLAND 8.0H	6,6 KW	\$ 5.324.226
16500037	223983	SBS 2.5-1VL-10	SUNNY BOY STORAGE 2.5-1VL-10*	2,5 KW	\$ 1.776.923
16500038	223984	SBS 3.7-10	SUNNY BOY STORAGE 3.7-10*	3,7 KW	\$ 2.843.077
16500039	223985	SBS 5.0-10	SUNNY BOY STORAGE 5.0-10*	5 KW	\$ 3.222.154
16500040	223986	SBS 6.0-10	SUNNY BOY STORAGE 6.0-10*	6 KW	\$ 3.601.231

(\*) NO INCLUYE BATERÍA

ENERGÍAS RENOVABLES





### ACCESORIOS SMA

MARCA: SMA SOLAR TECHNOLOGY (ALEMANIA)  
UNIDAD DE VENTA: UNITARIO

CÓDIGO	REF.	MODELO	FUNCIÓN	NETO
16540006	223911	M.DATOS SPEEDWIRE - SI3.0M/4.4M/6.0H/8.0H	COMUNICACIÓN SUNNY ISLAND	\$ 207.059
16540007	223912	SENSOR DE TEMPERATURA - BATERIA - RECAMBIO	SENSOR TEMPERATURA	\$ 55.216
16540008	223913	CABLE ADAPTADOR - ISLAND/WEBBOX	COMUNICACIÓN	\$ 27.608
16540011	223939	EMETER-20	LIMITADOR DE POTENCIA DIMANICA	\$ 540.185
16540012	223940	CLCON-10 CLUSTER CONTROLLER	MONITORIZACIÓN Y CONTROL PROFESIONAL	\$ 1.624.615
16540245	223935	HM-20 HOME MANAGER 2.0	COMUNICACIÓN	\$ 904.071
16540165	223931	COMGW-10 SMA COM GATEWAY	INTEGRADOR EQUIPOS ANTIGUOS	\$ 446.471
16540166	223933	EDMM-10 SMA SUNNY DATA MANAGER M	COMUNICACIÓN	\$ 1.164.749



### INVERSOR PARA SISTEMAS ON-GRID MONOFASICO

MARCA: NINGBO GINLONG TECHNOLOGIES (R.P.C.)  
POTENCIA: DESDE 1 A 5 KW  
APLICACIÓN: INVERSORES DE CC A C.A.  
EFICIENCIA: > 96%  
COMUNICACIÓN: WIFI STICK (OPCIONAL)  
UNIDAD DE VENTA: UNITARIO

CÓDIGO	REF.	MODELO	DESCRIPCIÓN	POTENCIA	NETO
16450025	223960	SOLIS 1K 2G	SOLIS 1	1 KW	\$ 556.111
16450026	223961	SOLIS 1,5K 2G	SOLIS 1,5	1,5 KW	\$ 579.583
16450027	223962	SOLIS 2K 2G	SOLIS 2	2 KW	\$ 618.222
16450028	223963	SOLIS 2,5K 2G	SOLIS 2,5	2,5 KW	\$ 656.861
16450029	223964	SOLIS 3K 2G	SOLIS 3	3 KW	\$ 695.500
16450030	223966	SOLIS 4K 2G	SOLIS 4	4 KW	\$ 792.097
16450031	223968	SOLIS 5K 2G	SOLIS 5	5 KW	\$ 985.292
16540015	223970	FV DLS-W	MÓDULO PARA WIFI STICK SOLIS MONOFASICO		\$ 67.618

NOTA: AUTORIZADO SEC, CON PERFIL NORMA CHILENA ELÉCTRICA  
(\* NO INCLUYE SECCIONADOR DC, SE RECOMIENDA CÓDIGO 224642)

## CONTADORES DE ENERGÍA



### MEDIDOR ELÉCTRICO RESIDENCIAL O INDUSTRIAL

MARCA: HEXING  
APLICACIÓN: FACTURACIÓN Y MEDICIÓN DE ENERGÍA  
MEDICIÓN: A+/A-/R+/R- BIDIRECCIONAL  
INFORME: CERTIFICADO DE VERIFICACIÓN PRIMARIA  
AUTORIZACIÓN: SEC PARA LEY NET BILLING  
UNIDAD DE VENTA: UNITARIO

CÓDIGO	REF.	MODELO	CARACTERÍSTICAS	TARIFAS	NETO
16520001	224279	HXE12R-B	MONOFASICO - CLASE 1 - MAX. CORRIENTE 60A	BT1	\$ 43.905

NOTA: INCLUYE CERTIFICADO DE VERIFICACIÓN PRIMARIA



### MEDIDOR ELÉCTRICO RESIDENCIAL O INDUSTRIAL

MARCA: ELSTER  
APLICACIÓN: FACTURACIÓN Y MEDICIÓN DE ENERGÍA  
MEDICIÓN: A+/A-/R+/R- BIDIRECCIONAL  
INFORME: CERTIFICADO DE VERIFICACIÓN PRIMARIA  
AUTORIZACIÓN: SEC PARA LEY NET BILLING  
UNIDAD DE VENTA: UNITARIO

CÓDIGO	REF.	MODELO	CARACTERÍSTICAS	TARIFAS	NETO
16520005	224990	AS1440	BT1 TRIFASICO	BT1	\$ 375.811
16520006	224992	AS1440	BT4.3 TRIFASICO	BT4.3	\$ 375.811
16520007	224994	AS1440	BT3 TRIFASICO	BT3	\$ 375.811

NOTA: INCLUYE CERTIFICADO DE VERIFICACIÓN PRIMARIA



## CABLEADO Y CONECTORES PARA SISTEMAS FOTOVOLTAICOS



### CABLEADO PARA SISTEMAS FOTOVOLTAICOS

MARCA: TOPCABLE (ESPAÑA)  
 APLICACIÓN: CONDUCTOR DE C.C.

CÓDIGO	REF.	MODELO	DESCRIPCIÓN	COLOR	MEDIDA	NETO
16540133	226901	PV H1Z2Z2-K 1500V 1X4 N	CABLE SOLAR 4 MM2	NEGRO	1 M	\$ 949
16540134	226902	PV H1Z2Z2-K 1500V 1X4 R	CABLE SOLAR 4 MM2	ROJO	1 M	\$ 949
16540135	226903	PV H1Z2Z2-K 1500V 1X6 N	CABLE SOLAR 6 MM2	NEGRO	1 M	\$ 1.333
16540136	226904	PV H1Z2Z2-K 1500V 1X6 R	CABLE SOLAR 6 MM2	ROJO	1 M	\$ 1.333
16540201	224210	PV H1Z2Z2-K 1500V 1X10 N	CABLE SOLAR 10 MM2	NEGRO	1 M	\$ 2.077
16540202	224212	PV H1Z2Z2-K 1500V 1X10 R	CABLE SOLAR 10 MM2	ROJO	1 M	\$ 2.077
16540137	226905	PV H1Z2Z2-K 1500V 1X4 N R100	CABLE SOLAR 4 MM2	NEGRO	100 M	\$ 95.641
16540138	226906	PV H1Z2Z2-K 1500V 1X4 R R100	CABLE SOLAR 4 MM2	ROJO	100 M	\$ 95.641
16540139	226907	PV H1Z2Z2-K 1500V 1X6 N R100	CABLE SOLAR 6 MM2	NEGRO	100 M	\$ 133.333
16540140	226908	PV H1Z2Z2-K 1500V 1X6 R R100	CABLE SOLAR 6 MM2	ROJO	100 M	\$ 133.333

NOTA: CONDUCTORES CA. VER EN CAPITULO ELÉCTRICOS



### CONECTORES Y ACCESORIOS

PARA SISTEMAS FOTOVOLTAICOS  
 MARCA: SLOCABLE (R.P.C.)  
 UNIDAD DE VENTA: UNITARIO

CÓDIGO	REF.	MODELO	CARACTERÍSTICAS	NETO
16540028	224112	BC40	PAR CONECTOR MC4 MACHO Y HEMBRA DOBLE 4-6 MM2	\$ 6.933
16540021	223999	CN40-CM MC4	PAR CONECTOR MC4 MACHO Y HEMBRA SIMPLE 4 MM2	\$ 1.733
16540018	223996	CN40-CM MC4	PAR CONECTOR MC4 MACHO Y HEMBRA SIMPLE 6 MM2	\$ 1.733
16540020	223998	PV-CZM	PRENSA TERMINAL MC4	\$ 91.000
16540019	223997	PV-STM	PELA CABLE SOLAR MC4	\$ 21.667
16540031	224115	SNR	MC4 SPANNER	\$ 6.500
16540066	224644	M C4-A2546B-4 SOLAR TOOLS KIT	KIT HERRAMIENTAS PARA INSTALACIONES FOTOVOLTAICAS (PELACABLES, CRIMPADORA, SPANNERS)	\$ 36.500



## SISTEMAS DE PROTECCIÓN Y MONTAJE PARA INSTALACIONES FOTOVOLTAICAS



### SISTEMAS DE PROTECCIÓN PARA INSTALACIONES FOTOVOLTAICAS

**MARCA:** FEEO ELECTRIC  
**MODELO:** FUSIBLES DC TIPO CUCHILLO TIPO NH  
**APLICACIÓN:** PROTECCIÓN ELÉCTRICA FOTOVOLTAICO  
**UNIDAD DE VENTA:** UNITARIO

CÓDIGO	REF.	AMPERAJE MAX / VOLTAJE MAX / CORRIENTE RUPTURA / CLASE	NETO
16540067	224660	32A 1000V 50KA CLASS GPV FDS-250-32	\$ 23.032
16540068	224661	40A 1000V 50KA CLASS GPV FDS-250-40	\$ 23.032
16540069	224662	63A 1000V 50KA CLASS GPV FDS-250-63	\$ 23.032
16540070	224663	80A 1000V 50KA CLASS GPV FDS-250-80	\$ 23.032
16540071	224664	100A 1000V 50KA CLASS GPV FDS-250-100	\$ 23.032
16540072	224665	125A 1000V 50KA CLASS GPV FDS-250-125	\$ 23.032
16540073	224666	160A 1000V 50KA CLASS GPV FDS-250-160	\$ 23.032
16540074	224667	200A 1000V 50KA CLASS GPV FDS-250-200	\$ 23.032
16540075	224668	250A 1000V 50KA CLASS GPV FDS-250-250	\$ 23.032
16540203	224669	125A 1000V 50KA CLASS GPV FDS-400-125	\$ 41.405
16540204	224670	160A 1000V 50KA CLASS GPV FDS-400-160	\$ 41.405
16540205	224671	200A 1000V 50KA CLASS GPV FDS-400-200	\$ 41.405
16540206	224672	250A 1000V 50KA CLASS GPV FDS-400-250	\$ 41.405
16540207	224673	300A 1000V 50KA CLASS GPV FDS-400-300	\$ 41.405
16540208	224674	315A 1000V 50KA CLASS GPV FDS-400-315	\$ 41.405
16540209	224675	355A 1000V 50KA CLASS GPV FDS-400-355	\$ 41.405
16540210	224676	400A 1000V 50KA CLASS GPV FDS-400-400	\$ 41.405
16540211	224677	315A 1000V 50KA CLASS GPV FDS-630-315	\$ 71.673
16540212	224678	355A 1000V 50KA CLASS GPV FDS-630-355	\$ 71.673
16540213	224679	400A 1000V 50KA CLASS GPV FDS-630-400	\$ 71.673
16540214	224680	425A 1000V 50KA CLASS GPV FDS-630-425	\$ 71.673
16540215	224681	500A 1000V 50KA CLASS GPV FDS-630-500	\$ 71.673
16540216	224682	630A 1000V 50KA CLASS GPV FDS-630-630	\$ 71.673
16540076	224683	PORTAFUSIBLE DE CUCHILLO NH PARA MODELO FDS 250	\$ 13.542
16540217	224684	PORTAFUSIBLE DE CUCHILLO NH PARA MODELO FDS 400	\$ 18.005
16540218	224685	PORTAFUSIBLE DE CUCHILLO NH PARA MODELO FDS 630	\$ 37.505



### PROTECCIONES ELÉCTRICAS PARA SISTEMAS FOTOVOLTAICOS (CORRIENTE CONTINUA)

**MARCA:** FEEO ELECTRIC  
**TIPO PROTECCIÓN:** CORRIENTE CONTINUA  
**EQUIPOS:** FUSIBLES, AUTOMÁTICOS Y ACCESORIOS  
**UNIDAD DE VENTA:** UNITARIO

CÓDIGO	REF.	MODELO	DESCRIPCIÓN	NETO
16540064	224640	FDS-32 DC FUSE 12A	PORTAFUSIBLE CON FUSIBLE 10X38 GPV 12 AMPERES	\$ 3.055
16540059	224630	FPV-63 1P 16A 250VDC MCB	AUTOMATICO EN DC 1 POLO, 16 AMPERES, 250 VDC MAX RIEL DIN	\$ 5.503
16540060	224632	FPV-63 2P 16A 550VDC MCB	AUTOMATICO EN DC 2 POLO, 16 AMPERES, 550 VDC MAX RIEL DIN	\$ 11.007
16540061	224634	FPV-63 4P 16A 1000VDC MCB	AUTOMATICO EN DC 4 POLO, 16 AMPERES, 1000 VDC MAX RIEL DIN	\$ 22.663
16540062	224636	FSP-D40 2P 600VDC SPD	PROTECCIÓN SOBRETENSIÓN DC (SURGE PROTECTOR) 2 POLOS, 600V/20-40 KA	\$ 22.663
16540063	224638	FSP-D40 3P 1000VDC SPD	PROTECCIÓN SOBRETENSIÓN DC (SURGE PROTECTOR) 3 POLOS, 1000V/20-40 KA	\$ 33.323
16540065	224642	FDIS 4P DC ISOLATOR WITHOUT MC4	SECCIONADOR EN CORRIENTE CONTINUA SIN MC4 HASTA 1000V CONFIGURABLE	\$ 45.002

### SISTEMAS DE MONTAJE PARA PANELES FOTOVOLTAICOS

**MARCA:** JURCHEN (ALEMANIA)  
**APLICACIÓN:** MONTAJE SISTEMA FOTOVOLTAICO  
**UNIDAD DE VENTA:** UNITARIO



CÓDIGO	REF.	CARACTERÍSTICAS	NETO
16430001	224443	RIEL CONSTRUCCIÓN 47 X 30, LONGITUD 6.200MM	\$ 59.124
16430012	224490	UNIÓN PARA CONECTAR DOS RIELES	\$ 5.349
16430021	224510	KIT SUJETADOR DE PANEL	\$ 2.646
16430022	224511	KIT SEPARADOR DE PANELES	\$ 2.987
16430023	224512	KIT FIJADOR PARA TECHOS PLANCHAS Y ZINC	\$ 7.199

**NOTA:** DOS PERFILES DE 6.200MM SIVEN PARA MONTAR 6 PANELES DE 60 CELDAS, (1.962X992X40MM). FALTA INCLUIR PERNERIA DE LOS KITS SUJETADORES Y SEPARADORES DE PANELES.





### SISTEMAS DE MONTAJE PARA PANELES FOTOVOLTAICOS

**MARCA:** AKCOME (R.P.C.)  
**APLICACIÓN:** MONTAJE DE PANELES FV  
**UNIDAD DE VENTA:** UNITARIO

CÓDIGO	REF.	CARACTERÍSTICAS	NETO
16430028	224564	KIT FIJADOR DE PANELES END CLAMPS AKCOME	\$ 1.141
16430029	224566	KIT SEPARADOR DE PANELES MIDDLE CLAMPS AKCOME	\$ 1.168
16430030	224568	RAIL 6200MM PARA SOPORTE DE PANELES AKCOME A GALVA. CAL	\$ 56.026
16430031	224570	SISTEMA DE MONTAJE ALUM. PARA 1X2 PANELES 25° 30° 35°	\$ 197.058
16430032	224572	SISTEMA DE MONTAJE ALUM. PARA 1X3 PANELES 25° 30° 35°	\$ 239.561
16430033	224574	SISTEMA DE MONTAJE ALUM. PARA 1X4 PANELES 25° 30° 35°	\$ 299.451
16430034	224576	SISTEMA DE MONTAJE ALUM. PARA 2X4 PANELES 25° 30° 35°	\$ 581.515
16430026	224560	SISTEMA DE MONTAJE A.GAL PARA 3 PANELES 25° 30° 35°	\$ 177.739
16430027	224562	SISTEMA DE MONTAJE A.GAL PARA 4 PANELES 25° 30° 35°	\$ 202.854



### SISTEMA MONTAJE SOPORTE SOBRE CUBIERTA INCLINADA ESTÁNDAR

**MARCA:** SUNFER ENERGY (ESPAÑA)  
**MODELO:** KH915 PARA PANELES DE 60 Y 72 CELDAS  
**APLICACIÓN:** MONTAJE SISTEMA FOTOVOLTAICO  
**PERFIL:** ALUMINIO EN AW 600 5.T6  
**TORNILLERÍA:** ACERO INOXIDABLE  
**UNIDAD DE VENTA:** UNITARIO

CÓDIGO	REF.	DESCRIPCIÓN	NETO
16430181	225700	KH915 [1X1]	\$ 30.728
16430182	225701	KH915 [1X2]	\$ 48.287
16430183	225702	KH915 [1X3]	\$ 76.821
16430184	225703	KH915 [1X4]	\$ 98.769
16430185	225704	KH915 [1X5]	\$ 129.497
16430186	225705	KH915 [1X6]	\$ 149.251
16430187	225706	KH915 [1X7]	\$ 175.590
16430188	225707	KH915 [1X8]	\$ 197.538
16430189	225708	KH915 [1X9]	\$ 223.877
16430190	225709	KH915 [1X10]	\$ 245.826
16430191	225710	KH915 [1X11]	\$ 274.359
16430192	225711	KH915 [1X12]	\$ 296.308
16430193	225712	KH915 [1X13]	\$ 322.646
16430194	225713	KH915 [1X14]	\$ 344.595
16430195	225714	KH915 [1X15]	\$ 373.128
16430196	225715	KH915 [1X16]	\$ 395.077
16430197	225716	KH915 [1X17]	\$ 421.415
16430198	225717	KH915 [1X18]	\$ 443.364
16430199	225718	KH915 [1X19]	\$ 469.703
16430200	225719	KH915 [1X20]	\$ 489.456



### SISTEMA DE MONTAJE DE PANELES FOTOVOLTAICOS ESPECIALES

**MARCA:** ARAYMOND (FRANCIA)  
**APLICACIÓN:** SISTEMA ESPECIAL DE MONTAJE ANTIRROBO  
**UNIDAD DE VENTA:** UNITARIO

CÓDIGO	REF.	MODELO	NETO
16430035	224590	CLAMP PARA MONTAJE DE PANEL RÁPIDO POWAR SNAP CLIP	\$ 1.527
16540058	224592	HERRAMIENTA PARA EXTRAER POWAR SNAP CLIP	\$ 83.636

**NOTA:** COMPATIBLE CON PERFIL RUC 2.2 CM INTERNO.



### SISTEMAS DE MONTAJE MÓVIL PARA MÓDULOS FOTOVOLTAICOS

**MARCA:** ZHAORI  
**APLICACIÓN:** SEGUIDORES SOLARES (TRACKERS)  
**UNIDAD DE VENTA:** UNITARIO

CÓDIGO	REF.	MODELO	CARACTERÍSTICAS	NETO
16440005	224580	ZRS-06 SEMI-AUTO DUAL AXIS SOLAR TRACKER	PARA 6 PANELES DE 60 CELDAS	\$ 1.820.000
16440006	224581	ZRS-08B SEMI-AUTO DUAL AXIS SOLAR TRACKER	PARA 8 PANELES DE 60 CELDAS	\$ 2.233.636
16440007	224582	ZRS-10 SEMI-AUTO DUAL AXIS SOLAR TRACKER	PARA 10 PANELES DE 60 CELDAS	\$ 2.305.333
16440008	224583	ZRS-12 SEMI-AUTO DUAL AXIS SOLAR TRACKER	PARA 12 PANELES DE 60 CELDAS	\$ 2.426.667

**NOTA:** SE PUEDEN COTIZAR TRACKERS A PEDIDO CON DISTINTAS CONFIGURACIONES Y TIPOS DE PANELES.



### SISTEMA MONTAJE SOPORTE SOBRE CUBIERTA INCLINADA CON TIRA FONDO

**MARCA:** SUNFER ENERGY (ESPAÑA)  
**MODELO:** KH915 VR PARA PANELES DE 60 Y 72 CELDAS  
**APLICACIÓN:** MONTAJE SISTEMA FOTOVOLTAICO  
**PERFIL:** ALUMINIO EN AW 600 5.T6  
**TORNILLERÍA:** ACERO INOXIDABLE  
**UNIDAD DE VENTA:** UNITARIO

CÓDIGO	REF.	DESCRIPCIÓN	NETO
16430201	225720	KH915 VR [1X1]	\$ 46.092
16430202	225721	KH915 VR [1X2]	\$ 63.651
16430203	225722	KH915 VR [1X3]	\$ 92.185
16430204	225723	KH915 VR [1X4]	\$ 118.523
16430205	225724	KH915 VR [1X5]	\$ 158.031
16430206	225725	KH915 VR [1X6]	\$ 175.590
16430207	225726	KH915 VR [1X7]	\$ 201.928
16430208	225727	KH915 VR [1X8]	\$ 230.462
16430209	225728	KH915 VR [1X9]	\$ 256.800
16430210	225729	KH915 VR [1X10]	\$ 285.333
16430211	225730	KH915 VR [1X11]	\$ 313.867
16430212	225731	KH915 VR [1X12]	\$ 342.400
16430213	225732	KH915 VR [1X13]	\$ 368.738
16430214	225733	KH915 VR [1X14]	\$ 397.272
16430215	225734	KH915 VR [1X15]	\$ 423.610
16430216	225735	KH915 VR [1X16]	\$ 452.144
16430217	225736	KH915 VR [1X17]	\$ 478.482
16430218	225737	KH915 VR [1X18]	\$ 507.015
16430219	225738	KH915 VR [1X19]	\$ 535.549
16430220	225739	KH915 VR [1X20]	\$ 553.108





### SISTEMA MONTAJE SOPORTE SOBRE CUBIERTA INCLINADA CON SALVA TEJA

**MARCA:** SUNFER ENERGY (ESPAÑA)  
**MODELO:** KHT 915 PARA PANELES DE 60 Y 72 CELDAS  
**APLICACIÓN:** MONTAJE SISTEMA FOTOVOLTAICO  
**PERFIL:** ALUMINIO EN AW 600 5.T6  
**TORNILLERÍA:** ACERO INOXIDABLE  
**UNIDAD DE VENTA:** UNITARIO

CÓDIGO	REF.	DESCRIPCIÓN	NETO
16430141	225740	KHT915 [1X1]	\$ 74.626
16430142	225741	KHT915 [1X2]	\$ 89.990
16430143	225742	KHT915 [1X3]	\$ 118.523
16430144	225743	KHT915 [1X4]	\$ 162.421
16430145	225744	KHT915 [1X5]	\$ 212.903
16430146	225745	KHT915 [1X6]	\$ 232.656
16430147	225746	KHT915 [1X7]	\$ 256.800
16430148	225747	KHT915 [1X8]	\$ 300.697
16430149	225748	KHT915 [1X9]	\$ 327.036
16430150	225749	KHT915 [1X10]	\$ 370.933
16430151	225750	KHT915 [1X11]	\$ 397.272
16430152	225751	KHT915 [1X12]	\$ 441.169
16430153	225752	KHT915 [1X13]	\$ 467.508
16430154	225753	KHT915 [1X14]	\$ 511.405
16430155	225754	KHT915 [1X15]	\$ 535.549
16430156	225755	KHT915 [1X16]	\$ 579.446
16430157	225756	KHT915 [1X17]	\$ 605.785
16430158	225757	KHT915 [1X18]	\$ 649.682
16430159	225758	KHT915 [1X19]	\$ 676.021
16430160	225759	KHT915 [1X20]	\$ 693.579



### SISTEMA MONTAJE SOPORTE SOBRE CUBIERTA PLANA/SUELO CON ANGULO

**MARCA:** SUNFER ENERGY (ESPAÑA)  
**MODELO:** CHA915 (PARA 60 CELDAS); CHA915XL (PARA 72 CELDAS) ABIERTO  
**APLICACIÓN:** MONTAJE SISTEMA FOTOVOLTAICO  
**PERFIL:** ALUMINIO EN AW 600 5.T6  
**TORNILLERÍA:** ACERO INOXIDABLE  
**UNIDAD DE VENTA:** UNITARIO

CÓDIGO	REF.	DESCRIPCIÓN	NETO
16430101	225820	CHA915 [1X1]	\$ 85.600
16430102	225821	CHA915 [1X2]	\$ 144.862
16430103	225822	CHA915 [1X3]	\$ 201.928
16430104	225823	CHA915 [1X4]	\$ 250.215
16430105	225824	CHA915 [1X5]	\$ 309.477
16430106	225825	CHA915 [1X6]	\$ 366.544
16430107	225826	CHA915 [1X7]	\$ 425.805
16430108	225827	CHA915 [1X8]	\$ 482.872
16430109	225828	CHA915 [1X9]	\$ 517.990
16430110	225829	CHA915 [1X10]	\$ 588.226
16430111	225830	CHA915XL [1X1]	\$ 138.277
16430112	225831	CHA915XL [1X2]	\$ 160.226
16430113	225832	CHA915XL [1X3]	\$ 223.877
16430114	225833	CHA915XL [1X4]	\$ 300.697
16430115	225834	CHA915XL [1X5]	\$ 318.256
16430116	225835	CHA915XL [1X6]	\$ 430.195
16430117	225836	CHA915XL [1X7]	\$ 496.041
16430118	225837	CHA915XL [1X8]	\$ 561.887
16430119	225838	CHA915XL [1X9]	\$ 625.538
16430120	225839	CHA915XL [1X10]	\$ 704.554



### SISTEMA MONTAJE SOPORTE SOBRE CUBIERTA PLANA/SUELO CON ANGULO

**MARCA:** SUNFER ENERGY (ESPAÑA)  
**MODELO:** CVA915 (PARA 60 CELDAS); CVA915XL (PARA 72 CELDAS) ABIERTO PARA PANELES DE 60 CELDAS  
**APLICACIÓN:** MONTAJE SISTEMA FOTOVOLTAICO  
**PERFIL:** ALUMINIO EN AW 600 5.T6  
**TORNILLERÍA:** ACERO INOXIDABLE  
**UNIDAD DE VENTA:** UNITARIO

CÓDIGO	REF.	DESCRIPCIÓN	NETO
16430161	225780	CVA915 [1X1]	\$ 65.846
16430162	225781	CVA915 [1X2]	\$ 83.405
16430163	225782	CVA915 [1X3]	\$ 125.108
16430164	225783	CVA915 [1X4]	\$ 142.667
16430165	225784	CVA915 [1X5]	\$ 184.369
16430166	225785	CVA915 [1X6]	\$ 221.682
16430167	225786	CVA915 [1X7]	\$ 243.631
16430168	225787	CVA915 [1X8]	\$ 287.528
16430169	225788	CVA915 [1X9]	\$ 331.426
16430170	225789	CVA915 [1X10]	\$ 346.790
16430171	225800	CVA915XL [1X1]	\$ 103.159
16430172	225801	CVA915XL [1X2]	\$ 127.303
16430173	225802	CVA915XL [1X3]	\$ 162.421
16430174	225803	CVA915XL [1X4]	\$ 210.708
16430175	225804	CVA915XL [1X5]	\$ 237.046
16430176	225805	CVA915XL [1X6]	\$ 320.451
16430177	225806	CVA915XL [1X7]	\$ 342.400
16430178	225807	CVA915XL [1X8]	\$ 401.662
16430179	225808	CVA915XL [1X9]	\$ 423.610
16430180	225809	CVA915XL [1X10]	\$ 478.482



### SISTEMA MONTAJE SOPORTE SOBRE CUBIERTA PLANA/INCLINADA CON ANGULO 30°

**MARCA:** SUNFER ENERGY (ESPAÑA)  
**MODELO:** CVE915 (PARA 60 CELDAS); CVE915XL (PARA DE 72 CELDAS) CERRADO  
**APLICACIÓN:** MONTAJE SISTEMA FOTOVOLTAICO  
**PERFIL:** ALUMINIO EN AW 600 5.T6  
**TORNILLERÍA:** ACERO INOXIDABLE  
**UNIDAD DE VENTA:** UNITARIO

CÓDIGO	REF.	DESCRIPCIÓN	NETO
16430121	225840	CVE915 [1X1]	\$ 89.990
16430122	225841	CVE915 [1X2]	\$ 107.549
16430123	225842	CVE915 [1X3]	\$ 162.421
16430124	225843	CVE915 [1X4]	\$ 177.785
16430125	225844	CVE915 [1X5]	\$ 232.656
16430126	225845	CVE915 [1X6]	\$ 280.944
16430127	225846	CVE915 [1X7]	\$ 302.892
16430128	225847	CVE915 [1X8]	\$ 359.959
16430129	225848	CVE915 [1X9]	\$ 414.831
16430130	225849	CVE915 [1X10]	\$ 430.195
16430131	225860	CVE915 [1X11]	\$ 136.082
16430132	225861	CVE915 [1X12]	\$ 160.226
16430133	225862	CVE915 [1X13]	\$ 195.344
16430134	225863	CVE915 [1X14]	\$ 258.995
16430135	225864	CVE915 [1X15]	\$ 287.528
16430136	225865	CVE915 [1X16]	\$ 386.297
16430137	225866	CVE915 [1X17]	\$ 408.246
16430138	225867	CVE915 [1X18]	\$ 465.313
16430139	225868	CVE915 [1X19]	\$ 507.015
16430140	225869	CVE915 [1X20]	\$ 575.056





**SISTEMA MONTAJE SOPORTE SOBRE CUBIERTA PLANA/SUELO CON ANGULO 30°**

**MARCA:** SUNFER ENERGY (ESPAÑA)  
**MODELO:** CHE915 (PARA 60 CELDAS); CHE915XL (PARA 72 CELDAS) CERRADO  
**APLICACIÓN:** MONTAJE SISTEMA FOTOVOLTAICO  
**PERFIL:** ALUMINIO EN AW 600 5.T6  
**TORNILLERÍA:** ACERO INOXIDABLE  
**UNIDAD DE VENTA:** UNITARIO

CÓDIGO	REF.	DESCRIPCIÓN	NETO
16430061	225880	CHE915 [1X1]	\$ 100.964
16430062	225881	CHE915 [1X2]	\$ 166.810
16430063	225882	CHE915 [1X3]	\$ 232.656
16430064	225883	CHE915 [1X4]	\$ 289.723
16430065	225884	CHE915 [1X5]	\$ 346.790
16430066	225885	CHE915 [1X6]	\$ 412.636
16430067	225886	CHE915 [1X7]	\$ 478.482
16430068	225887	CHE915 [1X8]	\$ 544.328
16430069	225888	CHE915 [1X9]	\$ 586.031
16430070	225889	CHE915 [1X10]	\$ 704.554
16430071	225890	CHE915XL [1X1]	\$ 153.641
16430072	225891	CHE915XL [1X2]	\$ 182.174
16430073	225892	CHE915XL [1X3]	\$ 254.605
16430074	225893	CHE915XL [1X4]	\$ 340.205
16430075	225894	CHE915XL [1X5]	\$ 364.349
16430076	225895	CHE915XL [1X6]	\$ 485.067
16430077	225896	CHE915XL [1X7]	\$ 557.497
16430078	225897	CHE915XL [1X8]	\$ 629.928
16430079	225898	CHE915XL [1X9]	\$ 702.359
16430080	225899	CHE915XL [1X10]	\$ 787.959



**SISTEMA MONTAJE SOPORTE SOBRE CUBIERTA PLANA/SUELO CON ANGULO**

**MARCA:** SUNFER ENERGY (ESPAÑA)  
**MODELO:** FV925 (PARA 60 CELDAS); FV925 (PARA 72 CELDAS) ABIERTO  
**APLICACIÓN:** MONTAJE SISTEMA FOTOVOLTAICO  
**PERFIL:** ALUMINIO EN AW 600 5.T6  
**TORNILLERÍA:** ACERO INOXIDABLE  
**UNIDAD DE VENTA:** UNITARIO

CÓDIGO	REF.	DESCRIPCIÓN	NETO
16430041	225940	FV925 [2X1]	\$ 331.426
16430042	225941	FV925 [2X2]	\$ 392.882
16430043	225942	FV925 [2X3]	\$ 467.508
16430044	225943	FV925 [2X4]	\$ 636.513
16430045	225944	FV925 [2X5]	\$ 686.995
16430046	225945	FV925 [2X6]	\$ 871.364
16430047	225946	FV925 [2X7]	\$ 921.846
16430048	225947	FV925 [2X8]	\$ 987.692
16430049	225948	FV925 [2X9]	\$ 1.156.697
16430050	225949	FV925 [2X10]	\$ 1.207.179
16430051	225960	FV925XL [2X1]	\$ 366.544
16430052	225961	FV925XL [2X2]	\$ 421.415
16430053	225962	FV925XL [2X3]	\$ 496.041
16430054	225963	FV925XL [2X4]	\$ 676.021
16430055	225964	FV925XL [2X5]	\$ 776.985
16430056	225965	FV925XL [2X6]	\$ 976.718
16430057	225966	FV925XL [2X7]	\$ 1.025.005
16430058	225967	FV925XL [2X8]	\$ 1.224.738
16430059	225968	FV925XL [2X9]	\$ 1.273.026
16430060	225969	FV925XL [2X10]	\$ 1.455.200



**SISTEMA MONTAJE SOPORTE SOBRE CUBIERTA PLANA/SUELO CON ANGULO 25-30-35°**

**MARCA:** SUNFER ENERGY (ESPAÑA)  
**MODELO:** FV915 (PARA 60 CELDAS); FV915XL (PARA 72 CELDAS) ABIERTO  
**APLICACIÓN:** MONTAJE SISTEMA FOTOVOLTAICO  
**PERFIL:** ALUMINIO EN AW 600 5.T6  
**TORNILLERÍA:** ACERO INOXIDABLE  
**UNIDAD DE VENTA:** UNITARIO

CÓDIGO	REF.	DESCRIPCIÓN	NETO
16430081	225900	FV915 [1X1]	\$ 140.472
16430082	225901	FV915 [1X2]	\$ 173.395
16430083	225902	FV915 [1X3]	\$ 206.318
16430084	225903	FV915 [1X4]	\$ 276.554
16430085	225904	FV915 [1X5]	\$ 305.087
16430086	225905	FV915 [1X6]	\$ 338.010
16430087	225906	FV915 [1X7]	\$ 397.272
16430088	225907	FV915 [1X8]	\$ 443.364
16430089	225908	FV915 [1X9]	\$ 513.600
16430090	225909	FV915 [1X10]	\$ 542.133
16430091	225920	FV915XL [1X1]	\$ 153.641
16430092	225921	FV915XL [1X2]	\$ 190.954
16430093	225922	FV915XL [1X3]	\$ 226.072
16430094	225923	FV915XL [1X4]	\$ 305.087
16430095	225924	FV915XL [1X5]	\$ 335.815
16430096	225925	FV915XL [1X6]	\$ 370.933
16430097	225926	FV915XL [1X7]	\$ 436.779
16430098	225927	FV915XL [1X8]	\$ 487.262
16430099	225928	FV915XL [1X9]	\$ 564.082
16430100	225929	FV915XL [1X10]	\$ 597.005



**ACCESORIOS MONTAJE PANELES FV SUNFER**

**MARCA:** SUNFER ENERGY (ESPAÑA)  
**APLICACIÓN:** MONTAJE SISTEMA FOTOVOLTAICO  
**TORNILLERÍA:** ACERO INOXIDABLE  
**UNIDAD DE VENTA:** UNITARIO

CÓDIGO	REF.	DESCRIPCIÓN	NETO
16540246	226011	END CLAMPS SUNFER	\$ 1.210
16540247	226012	MIDDLE CLAMPS SUNFER	\$ 1.382
16540248	226000	FIJACIÓN L120 PARA CARRIL RCVE4.0	\$ 2.636
16540249	226001	FIJACIÓN L120VVR CARRIL RCVE4.0 - M10/L250	\$ 5.406
16540250	226009	UNIÓN CARRIL RCVE4.0	\$ 5.561
16540251	226010	CRUZETA PARA SOPORTE TRIANGULAR	\$ 10.767
16540252	226002	SALVATEJA PARA CARRIL4.0	\$ 14.533
16540253	226008	PERFIL RCVE4.0 DE 2150 MM DE LONGITUD ALUMINIO	\$ 16.881
16540254	226007	PERFIL RCVE4.0 DE 3150 MM DE LONGITUD ALUMINIO	\$ 24.613
16540255	226003	TRIANGULO PREMONTADO ABIERTO CVA915 30°, 60 CELDAS	\$ 25.366
16540256	226005	TRIANGULO PREMONTADO ABIERTO CVA915 XL 30°, 60 O 72 CELDAS	\$ 32.278
16540257	226004	TRIANGULO PREMONTADO CERRADO CVE915 30°, 60 CELDAS	\$ 33.829
16540258	226006	TRIANGULO PREMONTADO CERRADO CVE915 XL 30°, 60 O 72 CELDAS	\$ 41.095
16540259	226013	TRIANGULO PREMONTADO ABIERTO CVA915 25°, 60 CELDAS	\$ 25.366
16540260	226014	TRIANGULO PREMONTADO CERRADO CVE915 35°, 60 CELDAS	\$ 33.829
16540261	226015	TRIANGULO PREMONTADO CERRADO CVE915 XL 25°, 60 O 72 CELDAS	\$ 32.278
16540262	226016	TRIANGULO PREMONTADO CERRADO CVE915 XL 35°, 60 O 72 CELDAS	\$ 41.095

## EQUIPOS Y SISTEMAS DE BOMBEO SOLAR



### SISTEMA BOMBEO DE IMANES PERMANENTES SPM

MARCA: SOLARTECH (R.P.C.)  
 TIPO: SUMERGIBLE 4" Y 6" CENTRÍFUGA  
 MATERIAL BOMBA: ACERO INOXIDABLE AISI 304  
 MATERIAL CONTROLADOR: ALEACIÓN ALUMINIO  
 APLICACIÓN: BOMBEO FV DIRECTO  
 CERTIFICACIÓN: CE  
 UNIDAD DE VENTA: UNITARIO

CÓDIGO	REF.	MODELO	MÁX. CAUDAL*/ ALTURA TRABAJO / DIAMETRO SALIDA	POTENCIA MÁX.	NETO
16530003	220934	SPM 600 C 4"	2 M3/H / 80-18 M / 1"	600 W	\$ 1.040.000
16530002	220933	SPM 600 H 4"	3,5M3/H / 18-4 M / 1" 1/4	600 W	\$ 1.170.000
16530006	220952	SPM 1200 C033 4"	5,5 M3/H / 43-22 M / 1" 1/2	1,2 KW	\$ 1.447.333
16530005	220951	SPM 1200 C018 4"	3 M3/H / 86-59 M / 1" 1/4	1,2 KW	\$ 1.447.333
16530114	220915	SPM 1200 C076 4"	10 M3/H / 22 -11 M / 2"	1,2 KW	\$ 1.447.333
16530004	220950	SPM 1200H 4"	1,5 M3/H / 178-64 M / 1"	1,2 KW	\$ 1.586.000
16530115	224537	SPM 1800 C125 4"	20 M3/H / 16-11 METROS / 2"	1,8 KW	\$ 1.742.000
16530116	224536	SPM 1800 C095 6"	14 M3/H / 27-20 METROS / 2" 1/2	1,8 KW	\$ 1.742.000
16530008	220954	SPM 1800 C036 4"	6 M3/H / 59- 39 METROS / 1" 1/2	1,8 KW	\$ 1.768.000
16530007	220953	SPM 1800 C018 4"	3 M3/H / 86-59 METROS / 1" 1/4	1,8 KW	\$ 1.768.000

\* CAUDAL MÁXIMO ES EN CONDICIONES IDEALES EN LA MÍNIMA ALTURA DE OPERACIÓN

\*\* EQUIPOS NO INCLUYEN PANELES FOTOVOLTAICOS

\*\*\* PREGUNTE POR KIT PARA BOMBAS DE 600W



## INVERSORES PARA BOMBAS TRADICIONALES



### INVERSOR PARA BOMBAS TRIFÁSICAS (CON BACK UP AC DIRECTO)

**MARCA:** SOLARTECH (R.P.C.)  
**APLICACIÓN:** BOMBEO FV DIRECTO, PARA BOMBA TRIFÁSICA, SUMERGIBLE O SUPERFICIAL, 50-60 HZ  
**CONTROL:** MPPT  
**POTENCIA:** 3,7 A 18 KW  
**EFICIENCIA:** 98%  
**UNIDAD DE VENTA:** UNITARIO

CÓDIGO	REF.	MODELO	RANGO VCC ENTRADA MPP/ V MÁX SALIDA CA TRIFÁSICO/ I MÁX SALIDA A	POTENCIA	NETO
16470013	224760	PB3700H-G2	500-700 / 3 X 400 / 9A	3,7 KW	\$ 866.667
16470014	224762	PB5500H-G2	500-700 / 3 X 400 / 13A	5,5 KW	\$ 1.230.667
16470015	224764	PB7500H-G2	500-700 / 3 X 400 / 18A	7,5 KW	\$ 1.499.333
16470028	224766	PB11KH-G2	500-700 / 3 X 400 / 24A	11 KW	\$ 1.863.333
16470029	224768	PB15KH-G2	500-700 / 3 X 400 / 30A	15 KW	\$ 2.071.333
16470030	224770	PB18KH-G2	500-700 / 3 X 400 / 39A	18 KW	\$ 2.626.000



### INVERSOR PARA BOMBAS TRIFÁSICAS PB Y PF

**MARCA:** SOLARTECH (R.P.C.)  
**APLICACIÓN:** BOMBEO FV DIRECTO, PARA BOMBA TRIFÁSICA, SUMERGIBLE O SUPERFICIAL, 50-60 HZ  
**CONTROL:** MPPT  
**POTENCIA:** 0,75 A 55 KW  
**EFICIENCIA:** 98%  
**UNIDAD DE VENTA:** UNITARIO

CÓDIGO	REF.	MODELO	RANGO VCC ENTRADA MPP/ V MÁX SALIDA CA TRIFÁSICO/ I MÁX SALIDA A	POTENCIA	NETO
16470018	225003	PF750L	150-350 / 3 X 230 / 5A	750 W	\$ 600.600
16470017	225002	PF1500L	150-350 / 3 X 230 / 7A	1,5 KW	\$ 657.800
16470016	225001	PF2200L	150-350 / 3 X 230 / 11A	2,2 KW	\$ 695.933
16470000	220916	PB3700H	500-600 / 3 X 400 / 9A	3,7 KW	\$ 719.333
16470001	220917	PB5500H	500-600 / 3 X 400 / 13A	5,5 KW	\$ 910.000
16470002	220918	PB7500H	500-600 / 3 X 400 / 18A	7,5 KW	\$ 1.187.333
16470003	220919	PB11KH	500-600 / 3 X 400 / 24A	11 KW	\$ 1.395.333
16470004	220920	PB15KH	500-600 / 3 X 400 / 30A	15 KW	\$ 1.612.000
16470031	220921	PB18KH	500-600 / 3 X 400 / 39A	18 KW	\$ 1.993.333
16470005	220922	PB22KH	500-600 / 3 X 400 / 48A	22 KW	\$ 3.059.333
16470032	220923	PB30KH	500-600 / 3 X 400 / 65A	30 KW	\$ 3.605.333
16470033	220924	PB37KH	500-600 / 3 X 400 / 80A	37 KW	\$ 4.437.333
16470034	220925	PB45KH	500-600 / 3 X 400 / 95A	45 KW	\$ 5.390.667
16470035	220926	PB55KH	500-600 / 3 X 400 / 115A	55 KW	\$ 6.578.000

ENERGÍAS RENOVABLES



### INVERSOR PARA BOMBAS MONOFÁSICAS PBS

**MARCA:** SOLARTECH (R.P.C.)  
**APLICACIÓN:** BOMBEO FV DIRECTO, PARA BOMBA MONOFÁSICA, SUMERGIBLE O SUPERFICIAL, 50HZ  
**CONTROL:** MPPT  
**POTENCIA:** 0,75 A 3,7 KW  
**EFICIENCIA:** 98%  
**UNIDAD DE VENTA:** UNITARIO

CÓDIGO	REF.	MODELO	RANGO VCC ENTRADA / V MÁX SALIDA CA MONOFÁSICO/ I MÁX SALIDA A	POTENCIA	NETO
16470010	224533	PB750S-G2A (S/AC)	150-360 / 230 / 5	750 W	\$ 823.333
16470011	224534	PB1500-G2A (S/AC)	150-360 / 230 / 8,6	1,5 KW	\$ 840.667
16470012	224535	PB2200-G2A (S/AC)	150-360 / 230 / 11	2,2 KW	\$ 875.333
16470006	220935	PB3700-G2A (S/AC)	310-360 / 230 / 17	3,7 KW	\$ 1.016.889

### ACCESORIOS PARA SOLARTECH

**MARCA:** SOLARTECH (R.P.C.)  
**UNIDAD DE VENTA:** UNITARIO



CÓDIGO	REF.	MODELO	DESCRIPCIÓN	NETO
16540057	224542	S-FS-P-01	SENSOR NIVEL PARA SECO	\$ 43.333
16540233	220955	PE-H8	CAJA COMINADORA DE 8 STRINGS PE-H8	\$ 1.057.333
16540003	220956	PE-H12	CAJA COMINADORA DE 12 STRINGS PE-H12	\$ 1.274.000
16540234	220957	PE-H16	CAJA COMINADORA DE 16 STRINGS PE-H16	\$ 1.352.000

## SISTEMAS DE BOMBEO FOTOVOLTAICO



### CONTROLADORES LORENTZ

**MARCA:** LORENTZ (ALEMANIA)  
**MATERIAL:** ALUMINIO  
**PROTECCIÓN CONTROLADOR:** IP68, POLARIDAD INVERSA, SOBRE CARGA Y ALTAS TEMPERATURAS  
**CERTIFICACIÓN:** EC, IEC/EN 61702:1995, UL  
**CONTROLADOR:** MPPT  
**EFICIENCIA:** MAX. 98%  
**UNIDAD DE VENTA:** UNITARIO

CÓDIGO	REF.	MODELO	POTENCIA	NETO
16530018	310001	PS150 CONTROLLER-BOOST-0.3KVA	150 W	\$ 400.000
16530019	310003	PS2-150 CONTROLLER-0.3KVA	150 W	\$ 467.606
16530021	310008	PS200 CONTROLLER-0.3KVA-UL-D	200 W	\$ 499.590
16530022	310009	PS2-200 CONTROLLER-0.3KVA	200 W	\$ 478.774
16530066	310319	PS2-600 CONTROLLER-0.7KVA	600 W	\$ 898.733
16530023	310020	PS1800 CONTROLLER-1.8KVA-UL-D	1,8 KW	\$ 878.908
16530117	310024	PS1800 POOL CONTROLLER-1.8KVA-UL-D	1,8 KW	\$ 878.908
16530024	310027	PS2-1800 CONTROLLER-1.8KVA	1,8 KW	\$ 956.006
16530025	310028	PS4000 CONTROLLER-4.0KVA-UL-D	4 KW	\$ 1.703.849
16530026	310031	PS2-4000 CONTROLLER-4.0KVA	4 KW	\$ 1.612.433
16530027	310040	PS7K2 CONTROLLER-5.5KVA-D	7 KW	\$ 3.238.083
16530028	310042	PS9K2 CONTROLLER-7.5KVA-D	9 KW	\$ 4.857.125
16530029	310044	PS15K2 CONTROLLER-11KVA-D	15 KW	\$ 6.826.849
16530030	310046	PS21K2 CONTROLLER-15KVA-D	21 KW	\$ 8.261.738
16530118	310048	PS25K2 CONTROLLER-21KVA-D	25 KW	\$ 8.463.733
16530119	310050	PS40K2 CONTROLLER-40KVA-D	40 KW	\$ 8.503.824

### BOMBAS SUPERFICIALES LORENTZ PS

**MARCA:** LORENTZ (ALEMANIA)  
**MATERIAL:** ACERO INOXIDABLE AISI 304/316  
**CERTIFICACIÓN:** EC, IEC/EN 61702:1995, UL  
**UNIDAD DE VENTA:** UNITARIO



CÓDIGO	REF.	MODELO	POTENCIA	NETO
16530120	310606	PU BOOST-60, NPT 3/8"	150 W	\$ 848.069
16530069	310600	PU BOOST-125, NPT 3/8"	150 W	\$ 854.678
16530121	310602	PU BOOST-240, NPT 1/2"	150 W	\$ 925.167
16530034	310095	PU BOOST-330, NPT 1/2"	150 W	\$ 1.057.333
16530083	310690	PU600 CS-17-1, UL, ID 63MM	600 W	\$ 603.561
16530090	310746	PU600 CS-F3-7, 1 1/4"	600 W	\$ 1.511.106
16530091	310748	PU600 CS-F4-3, 1 1/4"	600 W	\$ 1.511.106
16530084	310694	PU1800 CS-37-1, ID 90MM	1,8 KW	\$ 1.834.914
16530093	310752	PU1800 CS-F12-2, 2"	1,8 KW	\$ 1.555.161
16530092	310750	PU1800 CS-F4-6, 1 1/4"	1,8 KW	\$ 1.511.106
16530095	310756	PU4000 CS-F16-3, 2"	4 KW	\$ 3.159.664
16530096	310758	PU4000 CS-F32-20-2, 2.5"	4 KW	\$ 3.847.151
16530097	310760	PU4000 CS-F42-10-1, 3"	4 KW	\$ 4.009.056
16530094	310754	PU4000 CS-F8-8, 2"	4 KW	\$ 2.872.422



### ACCESORIOS CONTROLADOR LORENTZ

**MARCA:** LORENTZ (ALEMANIA)  
**MATERIAL:** ALUMINIO  
**PROTECCIÓN CONTROLADOR:** IP68, POLARIDAD INVERSA, SOBRE CARGA Y ALTAS TEMPERATURAS  
**CERTIFICACIÓN:** EC, IEC/EN 61702:1995, UL  
**CONTROLADOR:** MPPT  
**EFICIENCIA:** MAX. 98%  
**UNIDAD DE VENTA:** UNITARIO

CÓDIGO	REF.	DESCRIPCIÓN	POTENCIA	NETO
16550000	310035	PS2 IO COD. 35-000565	TARJETA DE ENTRADAS Y SALIDAS	\$ 42.403
16550001	310036	PSK-2 LED BOARD COD. 35-000568	TARJETA LEDES	\$ 11.565
16550006	310407	PS2-150 MAIN BOARD COD. 35-001940	TARJETA DE CONTROL	\$ 123.356
16550007	310409	PS2-200 MAIN BOARD COD. 35-001950	TARJETA DE CONTROL	\$ 123.356
16550009	310411	PS2-600 MAIN BOARD COD. 35-001960	TARJETA DE CONTROL	\$ 385.486
16550011	310413	PS2-1800 MAIN BOARD COD. 35-001970	TARJETA DE CONTROL	\$ 424.035
16550012	310415	PS2-4000 MAIN BOARD COD. 35-001980	TARJETA DE CONTROL	\$ 578.229
16550002	310037	PS2 POWER 150 COD. 35-101095	TARJETA DE POTENCIA	\$ 154.194
16550003	310038	PS2 POWER 200-1800 COD. 35-101092	TARJETA DE POTENCIA	\$ 192.743
16550004	310039	PS2 POWER 4000 COD. 35-101091	TARJETA DE POTENCIA	\$ 385.486
16550013	310416	PS1800 MAIN BOARD, UL	TARJETA PRINCIPAL PS	\$ 447.164
16550014	310418	PS4000-MOCO MAIN BOARD, UL	TARJETA PRINCIPAL PS	\$ 1.195.007
16550010	310412	PS600 MAIN BOARD, UL	TARJETA PRINCIPAL PS	\$ 408.615
16550023	310420	PS600 POOL MAIN BOARD, UL	TARJETA PRINCIPAL PS	\$ 408.615
16550022	310402	PSK2 DM BOARD, V17.2 OR HIGHER	TARJETA PS2K	\$ 173.469

### BOMBAS SUPERFICIALES LORENTZ PSK

**MARCA:** LORENTZ (ALEMANIA)  
**MATERIAL:** ACERO INOXIDABLE AISI 304/316  
**CERTIFICACIÓN:** EC, IEC/EN 61702:1995, UL  
**UNIDAD DE VENTA:** UNITARIO



CÓDIGO	REF.	MODELO	POTENCIA	NETO
16530086	310708	PU7K CS-F20-5, 2"	7 KW	\$ 3.083.889
16530149	310710	PU7K CS-F12-9, 2"	7 KW	\$ 2.675.274
16530142	310712	PU7K CS-G100-17/2, 4"	7 KW	\$ 2.104.754
16530150	310714	PU9K CS-G100-22/2, 4"	9 KW	\$ 2.104.754
16530088	310716	PU9K CS-F42-20, 3"	9 KW	\$ 4.217.218
16530089	310718	PU9K CS-F20-7, 2"	9 KW	\$ 3.484.794
16530151	310720	PU15K CS-G150-12.5/4, 6"	15 KW	\$ 4.294.315
16530152	310722	PU15K CS-G100-27/2, 4"	15 KW	\$ 2.999.082
16530153	310724	PU15K CS-F65-20, 4"	15 KW	\$ 5.836.260
16530154	310726	PU15K CS-F32-60-2, 3"	15 KW	\$ 4.780.028
16530155	310728	PU21K CS-F42-40, 3"	21 KW	\$ 7.532.399
16530156	310730	PU21K CS-F85-20, 4"	21 KW	\$ 7.617.206
16530157	310732	PU21K CS-G80-38/2, 3"	21 KW	\$ 3.245.793
16530158	310734	PU21K CS-G150-17/4, 6"	21 KW	\$ 4.533.317
16530159	310736	PU25K CS-G100-40/2, 4"	25 KW	\$ 3.407.697
16530160	310738	PU25K CS-G200-15/4, 8"	25 KW	\$ 7.208.590
16530161	310740	PU40K CS-G125-40/4, 5"	40 KW	\$ 7.131.493
16530162	310742	PU40K CS-G200-24/4, 8"	40 KW	\$ 9.960.961
16530163	310744	PU40K CS-F85-40, 4"	40 KW	\$ 10.693.385





**BOMBAS SUMERGIBLES LORENTZ PS**

**MARCA:** LORENTZ (ALEMANIA)  
**MATERIAL:** ACERO INOXIDABLE AISI 304/316  
**CERTIFICACIÓN:** EC, IEC/EN 61702:1995, UL  
**UNIDAD DE VENTA:** UNITARIO

CÓDIGO	REF.	MODELO	POTENCIA	NETO
16530071	310612	PU150 C-SJ5-8, RP 1 1/2", UL	150 W	\$ 817.231
16530107	310806	PU1800 C-SJ12-4, RP2", UL	1,8 KW	\$ 1.511.106
16530104	310798	PU1800 C-SJ1-25, RP1 1/4", UL	1,8 KW	\$ 1.511.106
16530108	310808	PU1800 C-SJ17-2, RP2 1/2", UL	1,8 KW	\$ 1.511.106
16530109	310810	PU1800 C-SJ30-1, RP3", UL	1,8 KW	\$ 1.511.106
16530122	310800	PU1800 C-SJ3-18, RP1 1/4", UL	1,8 KW	\$ 1.511.106
16530123	310812	PU1800 C-SJ42-1, RP3", UL	1,8 KW	\$ 2.158.722
16530105	310802	PU1800 C-SJ5-12, RP1 1/2", UL	1,8 KW	\$ 1.511.106
16530106	310804	PU1800 C-SJ8-7, RP2", UL	1,8 KW	\$ 1.511.106
16530079	310644	PU4000 C-SJ17-4, RP 2 1/2", UL	4 KW	\$ 3.034.326
16530080	310646	PU4000 C-SJ30-2, RP 3", UL	4 KW	\$ 3.034.326
16530077	310638	PU4000 C-SJ3-32, RP 1 1/4", UL	4 KW	\$ 3.037.631
16530124	310648	PU4000 C-SJ42-1, RP 3", UL	4 KW	\$ 3.037.631
16530125	310650	PU4000 C-SJ42-2, RP 3", UL	4 KW	\$ 3.037.631
16530078	310640	PU4000 C-SJ5-25, RP 1 1/2", UL	4 KW	\$ 3.037.631
16530081	310652	PU4000 C-SJ60-1, RP 4", UL	4 KW	\$ 3.037.631
16530126	310654	PU4000 C-SJ60-2-2, RP 4", UL	4 KW	\$ 3.037.631
16530127	310642	PU4000 C-SJ8-15, RP 2", UL	4 KW	\$ 3.037.631
16530074	310620	PU600 C-SJ5-8, RP 1 1/2", UL	600 W	\$ 1.511.106
16530180	310622	PU600 C-SJ8-5, RP 2", UL	600 W	\$ 1.511.106



**BOMBAS SUMERGIBLES CENTRÍFUGA LORENTZ PSK**

**MARCA:** LORENTZ (ALEMANIA)  
**MATERIAL:** ACERO INOXIDABLE AISI 304/316  
**CERTIFICACIÓN:** EC, IEC/EN 61702:1995, UL  
**UNIDAD DE VENTA:** UNITARIO

CÓDIGO	REF.	MODELO	POTENCIA	NETO
16530085	310702	PU7K C-SJ30-6, RP 3"	7 KW	\$ 3.238.083
16530164	310704	PU7K C-SJ42-3, RP 3"	7 KW	\$ 3.238.083
16530165	310706	PU7K C-SJ95-1, RP 5"	7 KW	\$ 3.238.083
16530166	310662	PU9K C-SJ17-11, RP 2 1/2"	9 KW	\$ 3.885.700
16530167	310664	PU9K C-SJ30-7, RP 3"	9 KW	\$ 3.885.700
16530143	310660	PU9K C-SJ8-44, 6", RP 2"	9 KW	\$ 3.885.700
16530144	310676	PU15K C-SJ150-1, RP 6"	15 KW	\$ 4.379.122
16530168	310666	PU15K C-SJ17-18, RP 2 1/2"	15 KW	\$ 4.379.122
16530169	310668	PU15K C-SJ30-12, RP 3"	15 KW	\$ 4.379.122
16530170	310670	PU15K C-SJ42-6, RP 3"	15 KW	\$ 4.379.122
16530171	310672	PU15K C-SJ75-3, RP 5"	15 KW	\$ 4.379.122
16530172	310674	PU15K C-SJ95-2, RP 5"	15 KW	\$ 4.379.122
16530145	310684	PU21K C-SJ120-2-1, RP 6"	21 KW	\$ 5.265.740
16530146	310678	PU21K C-SJ30-16, RP 3"	21 KW	\$ 5.265.740
16530173	310680	PU21K C-SJ42-10, RP 3"	21 KW	\$ 5.265.740
16530174	310682	PU21K C-SJ75-4, RP 5"	21 KW	\$ 5.265.740
16530147	310772	PU25K C-SJ150-2-2, RP 6"	25 KW	\$ 6.483.876
16530148	310762	PU25K C-SJ30-22, RP 3"	25 KW	\$ 6.483.876
16530175	310764	PU25K C-SJ42-12, RP 3"	25 KW	\$ 6.483.876
16530176	310766	PU25K C-SJ95-4, RP 5"	25 KW	\$ 6.483.876
16530177	310774	PU40K C-SJ120-3, RP 6"	40 KW	\$ 8.341.919
16530178	310768	PU40K C-SJ42-19, RP 3"	40 KW	\$ 8.341.919
16530179	310770	PU40K C-SJ95-7, RP 5"	40 KW	\$ 8.341.919



### BOMBAS SUMERGIBLES HELICOIDALES LORENTZ PS

MARCA: LORENTZ (ALEMANIA)  
 MATERIAL: ACERO INOXIDABLE AISI 304/316  
 CERTIFICACIÓN: EC, IEC/EN 61702:1995, UL  
 UNIDAD DE VENTA: UNITARIO

CÓDIGO	REF.	MODELO	POTENCIA	NETO
16530128	310614	PU200 HR-04-2, RP 1 1/4", UL	200 W	\$ 1.387.750
16530129	310616	PU200 HR-07-2, RP 1 1/4", UL	200 W	\$ 1.387.750
16530130	310618	PU200 HR-14-2, RP 1 1/4", UL	200 W	\$ 1.387.750
16530075	310624	PU600 HR-03-2, RP 1 1/4", UL	600 W	\$ 1.511.106
16530076	310626	PU600 HR-03H-2, RP 1 1/4", UL	600 W	\$ 1.511.106
16530131	310628	PU600 HR-04-2, RP 1 1/4", UL	600 W	\$ 1.511.106
16530132	310630	PU600 HR-04H-2, RP 1 1/4", UL	600 W	\$ 1.511.106
16530133	310632	PU600 HR-07-2, RP 1 1/4", UL	600 W	\$ 1.511.106
16530134	310634	PU600 HR-10-2, RP 1 1/4", UL	600 W	\$ 1.511.106
16530135	310636	PU600 HR-14-2, RP 1 1/4", UL	600 W	\$ 1.511.106
16530136	310776	PU1800 HR-03-2, RP1 1/4", UL	1,8 KW	\$ 1.511.106
16530137	310778	PU1800 HR-03H-2, RP1 1/4", UL	1,8 KW	\$ 1.511.106
16530098	310780	PU1800 HR-04-2, RP1 1/4", UL	1,8 KW	\$ 1.511.106
16530138	310782	PU1800 HR-04H-2, RP1 1/4", UL	1,8 KW	\$ 1.511.106
16530139	310784	PU1800 HR-05HL-2, RP1 1/4", UL	1,8 KW	\$ 1.595.913
16530099	310786	PU1800 HR-07-2, RP1 1/4", UL	1,8 KW	\$ 1.511.106
16530100	310788	PU1800 HR-07H-2, RP1 1/4", UL	1,8 KW	\$ 1.511.106
16530140	310790	PU1800 HR-10-2, RP1 1/4", UL	1,8 KW	\$ 1.511.106
16530101	310792	PU1800 HR-14-2, RP1 1/4", UL	1,8 KW	\$ 1.511.106
16530102	310794	PU1800 HR-14H-2, RP1 1/4", UL	1,8 KW	\$ 1.511.106
16530103	310796	PU1800 HR-23-2, RP1 1/4", UL	1,8 KW	\$ 1.511.106
16530141	310656	PU4000 HR-05HHL-2, RP 1 1/4", UL	4 KW	\$ 3.160.986
16530082	310658	PU4000 HR-14HL-2, RP 1 1/4", UL	4 KW	\$ 3.160.986



### ACCESORIOS PARA SISTEMAS DE BOMBEO LORENTZ

MARCA: LORENTZ (ALEMANIA)  
 UNIDAD DE VENTA: UNITARIO

CÓDIGO	REF.	MODELO	NETO
16540146	310436	CABLE SPLICE KIT 2.5-6SQMM	\$ 17.809
16540147	310438	CABLE SPLICE KIT 6-10SQMM	\$ 24.054
16540142	310428	WELL PROBE SENSOR	\$ 68.617
16540229	310446	PV COMBINER 1000-125-4	\$ 269.840
16540149	310444	PV DISCONNECT 1000-40-5	\$ 524.261
16540235	310452	PV DISCONNECT 440-20-1	\$ 161.904
16540236	310450	PV DISCONNECT 440-20-6	\$ 231.292
16540152	310456	PV DISCONNECT 440-40-1	\$ 178.095
16540151	310454	PV DISCONNECT 440-40-6	\$ 254.421
16540230	310486	PV DISCONNECT 900V 40A	\$ 848.069
16540150	310448	PV PROTECT 1000-125	\$ 408.615
16540231	310034	SUN SENSOR COD. 19-005020	\$ 50.113
16540148	310442	SUN SWITCH LIGHT-SENSOR	\$ 223.582
16540154	310480	SURGE PROTECTOR	\$ 23.129
16540144	310430	WATER SENSOR, PIPE INST.	\$ 200.453
16540157	310490	POWER PACK 2000, UL	\$ 894.328
16540232	310458	POWER PACK 4000	\$ 2.104.754
16540237	310492	POWER PACK 600H SS, UL	\$ 894.328
16540156	310488	POWER PACK 600H, UL	\$ 732.424
16540155	310484	PRESSURE SWITCH 1-5BAR	\$ 64.762
16530067	310460	PS BOOST INST. KIT	\$ 161.133
16530068	310482	PS COMMUNICATOR WITHOUT BATTERY	\$ 578.229
16540238	310440	FLOAT SWITCH	\$ 21.587
16540153	310462	INLINE FILTER 10" PS150 BOOST	\$ 51.732
16430040	310910	LC20-12M, PV-MPDULE, PRE-WIRED, FIXTURE COD. 19-002600	\$ 2.161.035
16540239	310516	LIQUID LEVEL SENSOR, 0-10M/30FT, 30M/100FT CABLE	\$ 578.229
16540240	310522	LIQUID LEVEL SENSOR, 0-20M/60FT, 100M/330FT CABLE	\$ 1.079.361
16540241	310518	LIQUID LEVEL SENSOR, 0-20M/60FT, 40M/130FT CABLE	\$ 632.197
16540242	310520	LIQUID LEVEL SENSOR, 0-20M/60FT, 60M/200FT CABLE	\$ 786.392
16540243	310524	LIQUID LEVEL SENSOR, 0-50M/160FT, 60M/200FT CABLE	\$ 786.392
16540161	310536	LIQUID PRESSURE SENSOR, LPS-1000-1-1-1-1	\$ 169.614
16540160	310534	LIQUID PRESSURE SENSOR, LPS-500-1-1-1-1	\$ 169.614
16540244	310496	MNSPD-115	\$ 231.292
16540158	310498	MNSPD-300	\$ 231.292
16540159	310500	MNSPD-600	\$ 231.292





# SISTEMAS A LEÑA Y PELLETS

## CALDERAS



### CALDERAS WINDHAGER A PELLET

**MARCA:** WINDHAGER (AUSTRIA)  
**MODELO:** BIOWIN  
**POTENCIA:** 6-26 KW  
**APLICACIÓN:** CALENTAMIENTO DE AGUA 85°C  
**PRESIÓN DE TRABAJO:** 3 BAR  
**SISTEMA DE CONTROL:** MODULADO 30-100%  
**RENDIMIENTO:** > 93%  
**CLASE:** 5  
**UNIDAD DE VENTA:** UNITARIO

CÓDIGO	REF.	MODELO	POTENCIA	KW	NETO
16020012	220050	LITE	CALDERA PELLET - CARGA MANUAL - DEPOSITO 200 KG-LIMPIEZA QUEMADOR Y SUP. DE CALEFACCION - CONTROL DIGITAL	26	\$ 7.214.178
16020013	220052	BIOWIN 2 TOUCH KLASIK-L	CALDERA PELLET - CARGA MANUAL - DEPOSITO 200 KG-LIMPIEZA QUEMADOR Y SUP. DE CALEFACCION - CONTROL DIGITAL TOUCH	26	\$ 9.948.622
16020014	220058	BIOWIN 2 TOUCH PREMIUM	CALDERA PELLET - CARGA AUTOMATICA - LIMPIEZA QUEMADOR Y SUP. CALEFACCIÓN - CONTROL DIGITAL PANTALLA TOUCH	26	\$ 10.868.822

**NOTAS:**  
 1.- REQUIEREN DE UN SISTEMA DE CONTROL ESPECIALIZADO PARA CADA APLICACIÓN.  
 E.J. LLENADO DE ESTANQUE INERCIAL, MANEJO DE ZONAS DE CALEFACCIÓN, AGUA CALIENTE SANITARIA, ETC. CADA APLICACIÓN REQUIERE DE UN CONTROL DEDICADO, PUDIENDO TOMAR SOBRE UNA CALDERA VARIOS DE ESTOS QUE INTERACTUARÁN ENTRE SI.  
 2.- TODOS LOS MODELOS POSEEN LIMPIEZA MECÁNICA AUTOM. SOBRE EL QUEMADOR Y EL INTERCAMBIADOR DE CALOR.  
 3.- LOS SISTEMAS DE CARGA AUTOMÁTICA NEUMÁTICA DEBEN PRESUPUESTARSE DE MODO INDEPENDIENTE, SEGUN EL TIPO DE INSTALACIÓN Y LAS DISTANCIAS DE DEPÓSITO A LA CALDERA.  
 4.- EL SISTEMA DE CONTROL M.E.S OPERA A TRAVÉS DE LA COMPENSACIÓN POR TEMPERATURA EXTERNA.



### CALDERAS WINDHAGER A PELLET

**MARCA:** WINDHAGER (AUSTRIA)  
**MODELO:** BIOWIN  
**POTENCIA:** 6-60 KW EN CASCADA 240 KW  
**APLICACIÓN:** CALENTAMIENTO DE AGUA 85°C  
**PRESIÓN DE TRABAJO:** 3 BAR  
**SISTEMA DE CONTROL:** MODULADO 30-100%  
**RENDIMIENTO:** > 93%  
**CLASE:** 5  
**UNIDAD DE VENTA:** UNITARIO

CÓDIGO	REF.	MODELO	POTENCIA	KW	NETO
16020033	220056	BWE XL 350	CALDERA PELLET 35 KW CARGA AUTOMÁTICA - LIMPIEZA AUTOMÁTICA DE QUEMADOR E INTERCAMBIADOR	35	\$ 18.977.044
16020010	220042	KIT BWE 350-3	KIT CALDERA PELLET 35 KW CARGA AUTOMÁTICA + SIST. CARGA 3 PTS + CONTROL CARGA PUFFER Y ACCESORIOS	35	\$ 21.987.311
16020034	220057	BWE XL 450	CALDERA PELLET 45 KW CARGA AUTOMÁTICA -LIMPIEZA AUTOMÁTICA DE QUEMADOR E INTERCAMBIADOR	45	\$ 19.260.000
16020011	220043	KIT BWE XL 450-3	KIT CALDERA PELLET 45 KW CARGA AUTOMÁTICA + SIST. CARGA 3 PTS + CONTROL CARGA PUFFER Y ACCESORIOS	45	\$ 22.769.600
16020035	220053	BWE XL 600	CALDERA PELLET 60 KW CARGA AUTOMÁTICA - LIMPIEZA AUTOMÁTICA DE QUEMADOR E INTERCAMBIADOR	60	\$ 20.334.756
16020036	220044	KIT BWE XL 600-8	KIT CALDERA PELLET 60 KW CARGA AUTOMÁTICA + SIST. CARGA 8 PTS + CONTROL CARGA PUFFER Y ACCESORIOS	60	\$ 24.997.578

**NOTAS:**  
 1.- REQUIEREN DE UN SISTEMA DE CONTROL ESPECIALIZADO PARA CADA APLICACIÓN.  
 E.J. LLENADO DE ESTANQUE INERCIAL, MANEJO DE ZONAS DE CALEFACCIÓN, AGUA CALIENTE SANITARIA, ETC. CADA APLICACIÓN REQUIERE DE UN CONTROL DEDICADO, PUDIENDO TOMAR SOBRE UNA CALDERA VARIOS DE ESTOS QUE INTERACTUARÁN ENTRE SI.  
 2.- TODOS LOS MODELOS POSEEN LIMPIEZA MECÁNICA AUTOM. SOBRE EL QUEMADOR Y EL INTERCAMBIADOR DE CALOR.  
 3.- LOS SISTEMAS DE CARGA AUTOMÁTICA NEUMÁTICA DEBEN PRESUPUESTARSE DE MODO INDEPENDIENTE, SEGUN EL TIPO DE INSTALACIÓN Y LAS DISTANCIAS DE DEPÓSITO A LA CALDERA.  
 4.- EL SISTEMA DE CONTROL M.E.S OPERA A TRAVÉS DE LA COMPENSACIÓN POR TEMPERATURA EXTERNA.





### ACCESORIOS WINDHAGER

MARCA: WINDHAGER (AUSTRIA)  
UNIDAD DE VENTA: UNITARIO

CÓDIGO	REF.	MODELO	DESCRIPCIÓN	NETO
16110145	220066	-	REGULADOR TIRO	\$ 268.689
16110146	220095	FK-060	VALVULA DE SEGURIDAD TERMOSTÁTICA	\$ 161.689
16110040	220090	PMX-013	MANGUERA TRANSPORTE PELLETS 25MTS	\$ 228.267
16050009	220040	BIO001	KIT PARA SISTEMA SUCCIÓN NEUMÁTICO DE 1 PUNTO PARA MODELO PREMIUM	\$ 1.899.844
16020047	220041	BIO003	KIT PARA SISTEMA DE SUCCIÓN NEUMÁTICA 3 PUNTOS PARA MODELO PREMIUM	\$ 1.331.556
16110033	220065	EEX010	DISPOSITIVO BALANCE DE TIRO 130 MM CON TE PARA EQUIPOS BIOWIN260	\$ 252.044
16110045	220145	EEX011	DISPOSITIVO BALANCE DE TIRO 150 MM CON TE PARA EQUIPOS -XL350-XL450-XL600	\$ 237.778
16110036	220072	INFF05PTS	MODULO CARGA E.INERCIAL BIOWIN 2 - LITE	\$ 335.267
16110035	220071	INFF05PWA	MODULO DEMANDA ENERGÉTICA BIOWIN - LITE	\$ 335.267
16110037	220073	MES P042	MODULO CARGA E.INERCIAL - XL 35-45-60	\$ 354.289
16110039	220076	MES008	SONDA CONTACTO	\$ 54.689
16110038	220075	MES009	SONDA DE INMERSIÓN	\$ 28.533
16110147	220061	MESZAF200	SONDA EXTERIOR	\$ 45.178
16110031	220060	SKH015	MONOBLOCK DE SEGURIDAD (VÁLVULA SOBRE PRESIÓN-PURGADOR-MANÓMETRO)	\$ 92.733
16110046	220146	SKH035	VÁLVULA MEZCLADORA 3 VIAS 3/4"	\$ 118.889
16110047	220147	SKH040	VÁLVULA MEZCLADORA 3 VIAS 1"	\$ 118.889
16110048	220148	SKH050	VÁLVULA MEZCLADORA 3 VIAS 1 1/4"	\$ 118.889
16110148	220140	SKRH	BOMBA UPS 25/60 PARA CALDERAS BIOWIN 260 - XL 350	\$ 563.533
16110149	220141	SKRH54P	GRUPO ANTICONDENSACIÓN PARA CALDERA XL450 -XL600 BOMBA UMPM2 32/70	\$ 580.178
16110050	220215	ULM-PLUS	KIT CONTROL UNA ZONA DE CALEF - CARGA A.C.S - CON VÁLVULA MEZC. - Sonda EXTERNA - Sonda A.C.S	\$ 642.000





### CALDERAS A PELLETT

**MARCA:** ARCA (ITALIA)  
**MODELO:** GRANOLA  
**POTENCIAS:** 20-250 KW  
**APLICACIÓN:** CALENTAMIENTO DE AGUA 85°C  
**PRESIÓN DE TRABAJO:** 3 BAR  
**SISTEMA DE CONTROL:** DIGITAL MODULADO MULTIFUNCIÓN  
**RENDIMIENTO:** > 87%  
**CLASE:** 5  
**UNIDAD DE VENTA:** UNITARIO

CÓDIGO	REF.	MODELO	CAPACIDAD DEPÓSITO PELLETS	KW	NETO
16020000	205600	GRA 20 RO	DEPÓSITO INTEGRADO 186 L	20	\$ 4.615.111
16020001	205602	GRA 30 RO	DEPÓSITO INTEGRADO 267 L	30	\$ 5.500.000
16020002	205604	GRA 40 RO	DEPÓSITO INTEGRADO 379 L	40	\$ 6.866.444
16020003	205606	GRA 50 RO	DEPÓSITO INTEGRADO 379 L	52	\$ 7.110.889
16020004	205608	GRA 80 RO	DEPÓSITO LATERAL 637 L	80	\$ 9.413.556
16020005	205610	GRA 115 RO	DEPÓSITO LATERAL 637 L	115	\$ 12.493.556
16020006	205612	GRA 150 RO	DEPÓSITO LATERAL 637 L	150	\$ 15.202.000
16020007	205613	GRA 250 RO	DEPÓSITO LATERAL 637 L	250	\$ 26.840.000
16020048	205618	GRA 500 RO	DEPÓSITO LATERAL 637 L	500	\$ 52.768.222
16120014	205705	TUBO FLEXIBLE ESP. PARA TRANSPORTE DE PELLETT			\$ 19.556



### CALDERAS A PELLETT COMPACTA

**MARCA:** ARCA (ITALIA)  
**MODELO:** IPM  
**POTENCIAS:** 24-29 KW  
**APLICACIÓN:** CALENTAMIENTO DE AGUA 85°C  
**PRESIÓN DE TRABAJO:** 3 BAR  
**SISTEMA DE CONTROL:** DIGITAL MODULADO MULTIFUNCIÓN  
**RENDIMIENTO:** > 87%  
**CLASE:** 5  
**UNIDAD DE VENTA:** UNITARIO

CÓDIGO	REF.	INCLUYE	KW	NETO
16020008	205674	ESTANQUE EXPANSIÓN, BOMBA CIRCULADORA, VÁLVULA DE SEGURIDAD / VENTEO, DEPÓSITO 50 KG	24	\$ 3.862.222
16020009	205675	ESTANQUE EXPANSIÓN, BOMBA CIRCULADORA, VÁLVULA DE SEGURIDAD / VENTEO, DEPÓSITO 50 KG	29	\$ 4.380.444



### KIT QUEMADOR A PELLETT Y CALDERA

**MARCA:** LAMBORGHINI / FERROLI (ITALIA)  
**MATERIAL CUERPO PRESIÓN:** PLANCHA ACERO  
**POTENCIAS:** 25-50 KW  
**APLICACIÓN:** CALENTAMIENTO AGUA 85°C  
**PRESIÓN DE TRABAJO:** 3 BAR  
**SISTEMA DE CONTROL:** DIGITAL  
**RENDIMIENTO:** > 87%  
**UNIDAD DE VENTA:** UNITARIO

CÓDIGO	REF.	DESCRIPCIÓN	NETO
16030020	205115	KIT CONTENEDOR DE PELLETS 140KGS LAMBORGHINI	\$ 293.889
16070000	205100	QUEMADOR A PELLETS ECO 3.4 P LAMBORGHINI	\$ 803.211
16070003	210800	QUEMADOR IKRO P-7	\$ 1.285.333
16070004	210801	QUEMADOR IKRO P-12	\$ 1.438.778
16070001	205110	SIN FIN DE CARGA DE PELLETS CON MOTOREDUCTOR	\$ 383.333



### CALDERAS A PELLETT

**MARCA:** ARCA (ITALIA)  
**FABRICACIÓN CUERPO PRESIÓN:** PLANCHA ACERO  
**POTENCIAS:** 33-90 KW  
**APLICACIÓN:** CALENTAMIENTO DE AGUA 85°C  
**PRESIÓN DE TRABAJO:** 3 BAR  
**SISTEMA DE CONTROL:** DIGITAL  
**RENDIMIENTO:** > 87%  
**INCLUYE:** DEPÓSITO Y CARGADOR DE PELLETT  
**UNIDAD DE VENTA:** UNITARIO

CÓDIGO	REF.	DESCRIPCIÓN	KW	NETO
16040000	205620	CALDERA DUOMATIC LPA 29 R / SA	33	\$ 7.252.667
16040001	205622	CALDERA DUOMATIC LPA 45 R / SA	45	\$ 7.768.444
16040002	205624	CALDERA DUOMATIC LPA 56 R / SA	56	\$ 9.291.333
16040003	205626	CALDERA DUOMATIC LPA 70 R / SA	70	\$ 12.161.111
16040004	205628	CALDERA DUOMATIC LPA 90 R / SA	90	\$ 13.620.444
16050010	205630	CONTENEDOR 600 L (390 KG PELLETS DENS. 0.65 KG/L)	-	\$ 2.896.667
16050000	205632	SIN FIN DE CARGA CON MOTO REDUCTOR	-	\$ 1.723.333



### CALDERAS COMPACTAS PELLETT

**MARCA:** KHONE - AMG (ITALIA)  
**MODELO:** COMPACTA  
**APLICACIÓN:** CALEFACCIÓN  
**SISTEMA DE CONTROL:** DIGITAL - C. REMOTO  
**COLOR:** BURDEO - GRIS  
**CLASE:** 5  
**UNIDAD DE VENTA:** UNITARIO

CÓDIGO	REF.	INCLUYE / DESCRIPCIÓN	KW	NETO
16000028	220362	ESTANQUE EXPANSIÓN, BOMBA MODULANTE Y ENCENDIDO BUJIA CERÁMICA / BURDEO/GRIS	16	\$ 3.344.000
16000029	220364	ESTANQUE EXPANSIÓN, BOMBA MODULANTE Y ENCENDIDO BUJIA CERÁMICA / BURDEO/GRIS	20	\$ 4.039.200



## CALDERA OMNÍVORA SISTEMA DE COMBUSTIÓN POR AFLORACIÓN

**MARCA:** PASQUALICCHIO (ITALIA)  
**MODELO:** CS  
**POTENCIAS:** 29-2320 KW  
**APLICACIÓN:** CALENTAMIENTO AGUA 85°C  
**PRESIÓN DE TRABAJO:** 3 BAR  
**SISTEMA DE CONTROL:** DIGITAL  
**RENDIMIENTO:** > 85%  
**COMBUSTIBLES:** PELLETS Y SUBPRODUCTOS  
 AGROINDUSTRIALES TRITURADOS DE TAMAÑO PEQUEÑO  
**HUMEDAD:** MENOR AL 30%  
**UNIDAD DE VENTA:** UNITARIO

CÓDIGO	REF.	MODELO	DESCRIPCIÓN	KW	NETO
16040040	206400	CS MARINA 34	CALDERA OMNÍVORA SERIE CS	29	\$ 6.167.761
16040005	206002	CS MARINA 40	CALDERA OMNÍVORA SERIE CS	46	\$ 6.656.650
16040006	206004	CS MARINA 60	CALDERA OMNÍVORA SERIE CS	70	\$ 7.315.000
16040007	206006	CS MARINA 80	CALDERA OMNÍVORA SERIE CS	93	\$ 8.046.500
16040008	206008	CS MARINA 99	CALDERA OMNÍVORA SERIE CS	115	\$ 8.973.067
16040012	206010	CS MARINA 130	CALDERA OMNÍVORA SERIE CS	151	\$ 13.569.906
16040009	206012	CS MARINA 180	CALDERA OMNÍVORA SERIE CS	209	\$ 16.910.422
16040013	206014	CS MARINA 230	CALDERA OMNÍVORA SERIE CS	267	\$ 20.177.789
16040014	206016	CS MARINA 300	CALDERA OMNÍVORA SERIE CS	348	\$ 28.260.283
16040015	206018	CS MARINA 400	CALDERA OMNÍVORA SERIE CS	464	\$ 35.076.006
16040016	206020	CS MARINA 500	CALDERA OMNÍVORA SERIE CS	580	\$ 41.890.567
16040017	206022	CS MARINA 650	CALDERA OMNÍVORA SERIE CS	754	\$ 50.571.033
16040018	206024	CS MARINA 800	CALDERA OMNÍVORA SERIE CS	928	\$ 58.763.833
16040019	206026	CS MARINA 950	CALDERA OMNÍVORA SERIE CS	1.102	\$ 66.859.100
16040020	206028	CS MARINA 1350	CALDERA OMNÍVORA SERIE CS	1.566	\$ 78.026.667
16040021	206030	CS MARINA 1600	CALDERA OMNÍVORA SERIE CS	1.856	\$ 88.816.872
16040022	206032	CS MARINA 2000	CALDERA OMNÍVORA SERIE CS	2.320	\$ 99.448.006
16030028	206034	QE13095	CIRCUITO ELÉCTRICO DE COMANDO Y PROTECCIÓN CS	130 A 950	\$ 2.560.250
16030038	206036	QE13502000	CIRCUITO ELÉCTRICO DE COMANDO Y PROTECCIÓN CS	1.350 A 2.000	\$ 3.719.039
16030039	206038	ECS6099	DISPOSITIVO DE EXTRACCIÓN CENIZA QUEMADOR, 1 UNIDAD CS	60 A 99	\$ 1.487.383
16030029	206040	ECS130500	DISPOSITIVO DE EXTRACCIÓN CENIZA QUEMADOR, 1 UNIDAD CS	130 A 500	\$ 1.622.072
16030040	206042	ECS650950	DISPOSITIVO DE EXTRACCIÓN CENIZA QUEMADOR, 2 UNIDADES CS	650 A 950	\$ 2.499.872
16030041	206044	ECS13502000	DISPOSITIVO DE EXTRACCIÓN CENIZA QUEMADOR, 3 UNIDADES CS	1.350 A 2.000	\$ 3.779.417
16030030	206046	ECC	DISPOSITIVO DE EXTRACCIÓN CENIZAS CONDUCTO DE HUMOS CS	TODAS	\$ 1.097.250
16110121	206048	REF25/99	CÁMARA DE COMBUSTIÓN CON REVESTIMIENTO DE LADRILLO REFRACTARIO CS	34 A 99	\$ 676.928
16110022	206050	REF130/230	CÁMARA DE COMBUSTIÓN CON REVESTIMIENTO DE LADRILLO REFRACTARIO CS	130 A 230	\$ 1.341.083
16110122	206052	REF300/500	CÁMARA DE COMBUSTIÓN CON REVESTIMIENTO DE LADRILLO REFRACTARIO CS	300 A 500	\$ 2.432.528
16110123	206054	REF650/950	CÁMARA DE COMBUSTIÓN CON REVESTIMIENTO DE LADRILLO REFRACTARIO CS	650 A 950	\$ 4.023.250
16110124	206056	REF1350/2000	CÁMARA DE COMBUSTIÓN CON REVESTIMIENTO DE LADRILLO REFRACTARIO CS	1.350 A 2.000	\$ 7.802.667
16110125	206058	MID0012	VÁLVULA DE AGUA CONTRA INCENDIOS CS	TODAS	\$ 390.133
16110023	206060	PBP	QUEMADOR DE INJERTO A PHON CS	TODAS	\$ 280.989
16110126	206062	MET0001	ENCENDIDO AUTOMÁTICO CON PHON, 1 UNIDAD CS	TODAS	\$ 2.134.122
16110024	206064	PCS3499	SISTEMA DE LIMPIEZA DE TUBOS AUTOMÁTICO CS	34 A 99	\$ 1.597.689
16110127	206066	PCS130230	SISTEMA DE LIMPIEZA DE TUBOS AUTOMÁTICO CS	130 A 230	\$ 6.095.833
16110128	206068	PCS300650	SISTEMA DE LIMPIEZA DE TUBOS AUTOMÁTICO CS	300 A 650	\$ 7.924.583
16110129	206070	PCS800950	SISTEMA DE LIMPIEZA DE TUBOS AUTOMÁTICO CS	800 A 950	\$ 11.863.072
16110130	206072	PCS13502000	SISTEMA DE LIMPIEZA DE TUBOS AUTOMÁTICO CS	1.350 A 2.000	\$ 23.445.156

### NOTAS:

PARA ESTABLECER EL VALOR FINAL DE LA CALDERA SE DEBEN AGREGAR LOS SIGUIENTES ELEMENTOS:  
 1.- TABLERO DE COMANDO ELÉCTRICO. (VER QUÉ TABLERO SE NECESITA PARA LA CALDERA ESCOGIDA).  
 2.- SISTEMA DE EXTRACCIÓN DE CENIZA. (VER CUÁL ES LA NECESARIA PARA LA POTENCIA ESCOGIDA).  
 3.- CONSULTAR POR COMBUSTIBLES EN CADA CASO.

### OPCIONALES:

4.- SISTEMA DE ENCENDIDO AUTOMÁTICO.  
 5.- CÁMARA DE COMBUSTIÓN REFRACTARIA. (VER CUÁL ES LA NECESARIA PARA LA POTENCIA ESCOGIDA).  
 6.- LAS CALDERAS CON POTENCIAS INFERIORES A 130KW INCORPORAN EL PRECIO DEL TABLERO DE CONTROL.  
 7.- PARA SISTEMA RETARDADOR DE HUMOS, AGREGAR EL 5% VALOR AGREGADO.





**CALDERAS MULTIFUEL (LEÑA, PELLETT, GRANOS, CHIPS MADERA OTROS)**  
**MARCA:** PASQUALICCHIO (ITALIA)  
**MODELO:** CSB  
**POTENCIAS:** 29-2.320 kW  
**APLICACIÓN:** CALENTAMIENTO AGUA 85°C  
**PRESIÓN DE TRABAJO:** 3 BAR  
**SISTEMA DE CONTROL:** DIGITAL  
**RENDIMIENTO:** > 85%  
**COMBUSTIBLES:** PELLETS Y SUBPRODUCTOS AGROINDUSTRIALES TRITURADOS DE TAMAÑO PEQUEÑO, CHIPS DE MADERA  
**HUMEDAD:** MENOR AL 30%  
**UNIDAD DE VENTA:** UNITARIO

CÓDIGO	REF.	MODELO	DESCRIPCIÓN	KW	NETO
16040023	206400	CSB MARINA 34	CALDERA MULTIFUEL SERIE CSB	29	\$ 9.706.311
16040024	206102	CSB MARINA 40	CALDERA MULTIFUEL SERIE CSB	46,4	\$ 10.106.311
16040025	206104	CSB MARINA 60	CALDERA MULTIFUEL SERIE CSB	69,6	\$ 11.179.178
16040026	206106	CSB MARINA 80	CALDERA MULTIFUEL SERIE CSB	92,8	\$ 12.289.200
16040027	206108	CSB MARINA 99	CALDERA MULTIFUEL SERIE CSB	114,84	\$ 13.349.294
16040028	206110	CSB MARINA 130	CALDERA MULTIFUEL SERIE CSB	150,8	\$ 19.178.072
16040029	206112	CSB MARINA 180	CALDERA MULTIFUEL SERIE CSB	208,8	\$ 22.359.517
16040030	206114	CSB MARINA 230	CALDERA MULTIFUEL SERIE CSB	266,8	\$ 25.639.656
16040031	206116	CSB MARINA 300	CALDERA MULTIFUEL SERIE CSB	348	\$ 33.575.850
16040032	206118	CSB MARINA 400	CALDERA MULTIFUEL SERIE CSB	464	\$ 40.232.500
16040033	206120	CSB MARINA 500	CALDERA MULTIFUEL SERIE CSB	580	\$ 46.864.767
16040034	206122	CSB MARINA 650	CALDERA MULTIFUEL SERIE CSB	754	\$ 55.753.072
16040035	206124	CSB MARINA 800	CALDERA MULTIFUEL SERIE CSB	928	\$ 63.823.956
16040036	206126	CSB MARINA 950	CALDERA MULTIFUEL SERIE CSB	1.102	\$ 71.882.067
16040037	206128	CSB MARINA 1350	CALDERA MULTIFUEL SERIE CSB	1.566	\$ 83.025.250
16040038	206130	CSB MARINA 1600	CALDERA MULTIFUEL SERIE CSB	1.856	\$ 93.449.706
16040039	206132	CSB MARINA 2000	CALDERA MULTIFUEL SERIE CSB	2.320	\$ 103.958.922
16030042	206134	QEB3499	CIRCUITO ELÉCTRICO DE COMANDO Y PROTECCIÓN CSB	34 A 99	\$ 2.743.706
16030043	206136	QEB130950	CIRCUITO ELÉCTRICO DE COMANDO Y PROTECCIÓN CSB	130 A 950	\$ 3.316.133
16030044	206138	QEB13502000	CIRCUITO ELÉCTRICO DE COMANDO Y PROTECCIÓN CSB	1.350 A 2.000	\$ 4.572.456
16030045	206140	ECBS6099	DISPOSITIVO DE EXTRACCIÓN CENIZA QUEMADOR, 1 UNIDAD CSB	60 A 99	\$ 1.487.383
16030046	206142	ECSB130500	DISPOSITIVO DE EXTRACCIÓN CENIZA QUEMADOR, 1 UNIDAD CSB	130 A 500	\$ 1.622.072
16030047	206144	ECSB650950	DISPOSITIVO DE EXTRACCIÓN CENIZA QUEMADOR, 2 UNIDADES. CSB	650 A 950	\$ 2.499.872
16030048	206146	ECSB13502000	DISPOSITIVO DE EXTRACCIÓN CENIZA QUEMADOR, 3 UNIDADES CSB	1.350 A 2.000	\$ 3.779.417
16030049	206148	ECCB	DISPOSITIVO EXTRACCIÓN CENIZAS CONDUCTO DE HUMOS CSB	TODAS	\$ 1.097.250
16110131	206150	REFB25/99	CÁMARA DE COMBUSTIÓN REVESTIMIENTO DE LADRILLO REFLECTARIO CSB	34 A 99	\$ 676.928
16110132	206152	REFB130/230	CÁMARA DE COMBUSTIÓN REVESTIMIENTO DE LADRILLO REFLECTARIO CSB	130 A 230	\$ 1.341.083
16110133	206154	REFB300/500	CÁMARA DE COMBUSTIÓN REVESTIMIENTO DE LADRILLO REFLECTARIO CSB	300 A 500	\$ 2.432.528
16110134	206156	REFB650/950	CÁMARA DE COMBUSTIÓN REVESTIMIENTO DE LADRILLO REFLECTARIO CSB	650 A 950	\$ 4.023.250
16110135	206158	REFB1350/2000	CÁMARA DE COMBUSTIÓN REVESTIMIENTO DE LADRILLO REFLECTARIO CSB	1.350 A 2.000	\$ 7.802.667
16110136	206162	MID0012	VÁLVULA DE AGUA CONTRA INCENDIOS CSB	TODAS	\$ 280.989
16110137	206164	PBP	QUEMADOR DE INJERTO A PHON CSB	TODAS	\$ 2.134.122
16110138	206166	MET0001	ENCENDIDO AUTOMÁTICO CON PHON, 1 UNID CSB	TODAS	\$ 1.597.689
16110139	206168	PCSB3499	SISTEMA DE LIMPIEZA DE TUBOS AUTOMÁTICO CSB	34 A 99	\$ 8.533.556
16110140	206170	PCSB130230	SISTEMA DE LIMPIEZA DE TUBOS AUTOMÁTICO CSB	130 A 230	\$ 11.092.889
16110141	206172	PCSB300650	SISTEMA DE LIMPIEZA DE TUBOS AUTOMÁTICO CSB	300 A 650	\$ 11.863.072
16110142	206174	PCSB800950	SISTEMA DE LIMPIEZA DE TUBOS AUTOMÁTICO CSB	800 A 950	\$ 23.445.156
16110143	206176	PCSB13502000	SISTEMA DE LIMPIEZA DE TUBOS AUTOMÁTICO CSB	1.350 A 2.000	\$ 15.477.611

**NOTAS:**  
 PARA ESTABLECER EL VALOR FINAL DE LA CALDERA SE DEBEN AGREGAR LOS SIGUIENTES ELEMENTOS  
 1.- TABLERO DE COMANDO ELÉCTRICO, (VER QUÉ TABLERO SE NECESITA PARA LA CALDERA ESCOGIDA).  
 2.- SISTEMA DE EXTRACCIÓN DE CENIZA, (VER CUÁL ES LA NECESARIA PARA LA POTENCIA ESCOGIDA).  
 3.- CONSULTAR POR COMBUSTIBLES EN CADA CASO.

**OPCIONALES:**  
 4.- SISTEMA DE CARGA AUTOMÁTICA  
 5.- CÁMARA DE COMBUSTIÓN, (VER CUÁL ES LA NECESARIA PARA LA POTENCIA ESCOGIDA).  
 6.- PARA SISTEMA RETARDADOR DE HUMOS, AGREGAR EL 5% VALOR AGREGADO.



## CALDERAS A POLICOMBUSTIBLE KSM - STOKER



**CALDERAS MULTIFUEL (LEÑA, PELLET, GRANOS, CHIPS MADERA OTROS)**

**MARCA:** KSM - STOKER (DINAMARCA)

**MODELO:** CS

**POTENCIAS:** 0-1.000 KW

**APLICACIÓN:** CALENTAMIENTO AGUA 85°C

**PRESIÓN DE TRABAJO:** 3 BAR

**SISTEMA DE CONTROL:** MODULADO Sonda LAMBDA

**RENDIMIENTO:** > 92%

**UNIDAD DE VENTA:** UNITARIO

CÓDIGO	REF.	MODELO	DESCRIPCIÓN	KW	NETO
16020037	205901	145XL F-AUTO	CALDERA DE TIPO OMNÍVORA CON CONTROL DE COMBUSTIÓN POR Sonda LAMBDA, CONTROL DIGITAL, MONITOREO ETHERNET A TRAVÉS DE BROWSER WEB, SIST. DE ALARMAS ECT	145	\$ 38.475.941
16020038	205903	190XL F-AUTO	CALDERA DE TIPO OMNÍVORA CON CONTROL DE COMBUSTIÓN POR Sonda LAMBDA, CONTROL DIGITAL, MONITOREO ETHERNET A TRAVÉS DE BROWSER WEB, SIST. DE ALARMAS ECT	185	\$ 50.112.941
16020039	205900	240XL F-AUTO	CALDERA DE TIPO OMNÍVORA CON CONTROL DE COMBUSTIÓN POR Sonda LAMBDA, CONTROL DIGITAL, MONITOREO ETHERNET A TRAVÉS DE BROWSER WEB, SIST. DE ALARMAS ECT	240	\$ 53.032.941
16020040	205904	290XL F-AUTO	CALDERA DE TIPO OMNÍVORA CON CONTROL DE COMBUSTIÓN POR Sonda LAMBDA, CONTROL DIGITAL, MONITOREO ETHERNET A TRAVÉS DE BROWSER WEB, SIST. DE ALARMAS ECT	290	\$ 59.350.588
16020041	205907	300XXL F-AUTO	CALDERA DE TIPO OMNÍVORA CON CONTROL DE COMBUSTIÓN POR Sonda LAMBDA, CONTROL DIGITAL, MONITOREO ETHERNET A TRAVÉS DE BROWSER WEB, SIST. DE ALARMAS ECT	325	\$ 82.948.235
16020042	205906	360XL F-AUTO	CALDERA DE TIPO OMNÍVORA CON CONTROL DE COMBUSTIÓN POR Sonda LAMBDA, CONTROL DIGITAL, MONITOREO ETHERNET A TRAVÉS DE BROWSER WEB, SIST. DE ALARMAS ECT	350	\$ 65.665.882
16020043	205908	400XXL F-AUTO	CALDERA DE TIPO OMNÍVORA CON CONTROL DE COMBUSTIÓN POR Sonda LAMBDA, CONTROL DIGITAL, MONITOREO ETHERNET A TRAVÉS DE BROWSER WEB, SIST. DE ALARMAS ECT	425	\$ 100.689.412
16020044	205910	500 XXL F-AUTO	CALDERA DE TIPO OMNÍVORA CON CONTROL DE COMBUSTIÓN POR Sonda LAMBDA, CONTROL DIGITAL, MONITOREO ETHERNET A TRAVÉS DE BROWSER WEB, SIST. DE ALARMAS ECT	550	\$ 124.840.000
16020045	205909	750XXL F-AUTO	CALDERA DE TIPO OMNÍVORA CON CONTROL DE COMBUSTIÓN POR Sonda LAMBDA, CONTROL DIGITAL, MONITOREO ETHERNET A TRAVÉS DE BROWSER WEB, SIST. DE ALARMAS ECT	750	\$ 160.291.765
16020046	205911	1000XXL F-AUTO	CALDERA DE TIPO OMNÍVORA CON CONTROL DE COMBUSTIÓN POR Sonda LAMBDA, CONTROL DIGITAL, MONITOREO ETHERNET A TRAVÉS DE BROWSER WEB, SIST. DE ALARMAS ECT	990	\$ 198.296.471
16050003	205913	S 6017	ROTACIÓN ALIMENTADOR 3,5 X 3,5M CON 150MM X 3,5M TORNILLO (MÁX. 125KW)	0 - 125	\$ 9.341.176
16050004	205914	S 6024T	TORNILLO ALIMENTADOR 150 MM, METROS ADICIONALES	0 - 125	\$ 564.706
16050005	205915	S 6015T	TORNILLO ALIMENTADOR 200 MM, METROS ADICIONALES	126 - 360	\$ 764.706
16050006	205920	S 6016	ROTACIÓN ALIMENTADOR 3,5 X 3,5M CON 200MM X 3,5 M TORNILLO (MÁX. 360KW)	126 - 360	\$ 10.684.565
16050007	205916	S 6057T	TORNILLO ALIMENTADOR 300 MM, METROS ADICIONALES	360 - 1.000	\$ 1.148.235
16050008	205921	S 6058	ROTACIÓN ALIMENTADOR 4 X 4M CON 300MM X 3,5M TORNILLO ( MÁX. 1.000KW )	360 - 1.000	\$ 12.697.976
16110144	205912	318875200	ESTABILIZADOR DE TIRO	TODAS	\$ 225.882
16110020	205922	S 0771	IGNITOR AUTOMÁTICO	TODAS	\$ 1.044.612

**NOTAS:**

- 1- PARA COMPLETAR OFERTA, AGREGAR SISTEMA ALIMENTACIÓN SEGÚN POTENCIA DE LA CALDERA.
- 2- SISTEMA ENCENDIDO AUTOMÁTICO, SOLO APLICABLE A PELLETS.



## GENERADORES AIRE CALIENTE



### GENERADOR AIRE CALIENTE

**MARCA:** ARCA (ITALIA)  
**MODELO:** GEN  
**POTENCIAS:** 50-250 KW  
**APLICACIÓN:** CALEFACCIÓN - SECADO, OTROS  
**SISTEMA DE CONTROL:** DIGITAL  
 CÁMARA DE COMBUSTIÓN ACERO REFRACTARIO  
 VENTILADOR CENTRIFUGO  
**UNIDAD DE VENTA:** UNITARIO

CÓDIGO	REF.	MODELO	KW	NETO
16060002	205614	GEN P050	50	\$ 11.000.000
16060003	205615	GEN P100	100	\$ 15.888.889
16060004	205616	GEN P150	150	\$ 19.213.333
16060005	205617	GEN P250	250	\$ 21.926.667



### GENERADOR AIRE CALIENTE

**MARCA:** EVA CALOR (ITALIA)  
**MODELO:** ARIA  
**POTENCIAS:** 30-50 KW  
**APLICACIÓN:** CALEFACCIÓN - SECADO, OTROS  
**SISTEMA DE CONTROL:** DIGITAL  
 CÁMARA DE COMBUSTIÓN ACERO REFRACTARIO  
 VENTILADOR CENTRIFUGO  
**UNIDAD DE VENTA:** UNITARIO

CÓDIGO	REF.	MODELO	KW	NETO
16060001	220332	MODELO ARIA 30	30	\$ 8.189.867
16060000	220330	MODELO ARIA 50	50	\$ 10.389.867

## CALDERAS A LEÑA



### CALDERA LLAMA INVERTIDA (GASIFICACIÓN) CON SISTEMA ANTICONDENSACIÓN

**MARCA:** UNICAL (ITALIA)  
**MODELO:** AIREX  
**FABRICACIÓN CUERPO PRESIÓN:** PLANCHA ACERO  
**POTENCIAS:** 150-200 KW  
**APLICACIÓN:** CALENTAMIENTO AGUA 85°C  
**PRESIÓN DE TRABAJO:** 3 BAR  
**SISTEMA DE CONTROL:** ANALOGO  
**RENDIMIENTO:** > 85%  
**UNIDAD DE VENTA:** UNITARIO

CÓDIGO	REF.	MODELO	VOLUMEN DEPOSITO LEÑA	LARGO LEÑA	KW	NETO
16030008	202120	AIREX 150	495 L	1 M	150	\$ 14.520.667
16030009	202130	AIREX 200	580 L	1.2 M	200	\$ 17.083.889

**NOTA:**  
 HUMEDAD LEÑA < 15%  
 CÁMARA COMBUSTIÓN OPERAN EN PRESIÓN NEGATIVA



### CALDERA LLAMA INVERTIDA (GASIFICACIÓN)

**MARCA:** UNICAL (ITALIA)  
**MODELO:** FIREX  
**FABRICACIÓN CUERPO PRESIÓN:** PLANCHA ACERO  
**POTENCIAS:** 28-45 KW  
**APLICACIÓN:** CALENTAMIENTO AGUA 85°C  
**PRESIÓN DE TRABAJO:** 3 BAR  
**SISTEMA DE CONTROL:** ELECTROMECÁNICO  
**RENDIMIENTO:** > 85%  
**UNIDAD DE VENTA:** UNITARIO

CÓDIGO	REF.	MODELO	KW	NETO
16030010	202140	FIREX 34	28	\$ 3.743.889
16030011	202141	FIREX 45	35	\$ 4.155.333
16030012	202142	FIREX 55	45	\$ 4.551.444

**NOTA:**  
 HUMEDAD LEÑA < 15%



### CALDERA LLAMA INVERTIDA (GASIFICACIÓN)

**MARCA:** ARCA (ITALIA)  
**MODELO:** ASPIRO  
**FABRICACIÓN CUERPO PRESIÓN:** PLANCHA ACERO  
**POTENCIAS:** 29-81 KW  
**APLICACIÓN:** CALENTAMIENTO AGUA 85°C  
**PRESIÓN DE TRABAJO:** 3 BAR  
**SISTEMA DE CONTROL:** ANALOGO - DIGITAL  
**RENDIMIENTO:** > 85%  
**UNIDAD DE VENTA:** UNITARIO

CÓDIGO	REF.	MODELO	KW	NETO
16030050	205648	CALDERA ASPIRO A29R	29	\$ 3.652.000
16030022	205649	CALDERA ASPIRO A43R	50	\$ 4.228.889
16030023	205650	CALDERA ASPIRO A52R	60	\$ 6.042.667
16030024	205652	CALDERA ASPIRO A70R	81	\$ 7.064.444
16030026	205670	CALDERA ASPIRO ENTRY A29 RE	29	\$ 3.251.111
16030027	205672	CALDERA ASPIRO ENTRY A43 RE	43	\$ 3.764.444
16050001	205698	SISTEMA CARGA NEUMÁTICO PARA GRANOLA	-	\$ 2.811.111
16120014	205705	TUBO FLEXIBLE ESP. PARA TRANSPORTE DE PELLET	-	\$ 19.556

**NOTA:**  
 CÁMARA TRABAJA EN PRESIÓN NEGATIVA



### CALDERA CONVENCIONAL TIRO NATURAL

**MARCA:** UNICAL (ITALIA)  
**MODELO:** FOKOLUS  
**FABRICACIÓN CUERPO PRESIÓN:** PLANCHA ACERO  
**POTENCIAS:** 20-42 KW  
**APLICACIÓN:** CALENTAMIENTO AGUA 85°C  
**PRESIÓN DE TRABAJO:** 3 BAR  
**SISTEMA DE CONTROL:** TERMOMECAÁNICO  
**UNIDAD DE VENTA:** UNITARIO

CÓDIGO	REF.	MODELO	CARACTERÍSTICAS	KW	NETO
16030004	202090	FOKOLUS 20	REGULACIÓN TERMOST. AIRE PRIMARIO, INTERC.SEGURID	20	\$ 1.489.889
16030005	202095	FOKOLUS 30	REGULACIÓN TERMOST. AIRE PRIMARIO, INTERC.SEGURID	33	\$ 1.719.889
16030006	202100	FOKOLUS 40	REGULACIÓN TERMOST. AIRE PRIMARIO, INTERC.SEGURID	42	\$ 1.957.556

**NOTA:**  
 CÁMARA TRABAJA EN PRESIÓN NEGATIVA







### CALDERA CONVENCIONAL TIRO NATURAL

**MARCA:** CENTROMETAL  
**MODELO:** EKO CKS  
**FABRICACIÓN CUERPO PRESIÓN:** PLANCHA ACERO  
**POTENCIAS:** 60-110 KW  
**APLICACIÓN:** CALENTAMIENTO AGUA 85°C  
**PRESIÓN DE TRABAJO:** 3 BAR  
**SISTEMA DE CONTROL:** TERMOMECÁNICO  
**UNIDAD DE VENTA:** UNITARIO

CÓDIGO	REF.	MODELO	KW	NETO
16030051	202200	EKO-CK P 60	60	\$ 2.495.778
16030013	202201	EKO-CK P 70	70	\$ 2.652.222
16030052	202202	EKO-CK P 90	90	\$ 3.104.444
16030053	202203	EKO-CK P 110	110	\$ 3.754.667

**NOTA:**  
 HUMEDAD LEÑA < 25%



### CALDERA CONVENCIONAL TIRO NATURAL

**MARCA:** AMG (ITALIA)  
**MODELO:** EKO-CKP P  
**FABRICACIÓN CUERPO PRESIÓN:** PLANCHA ACERO  
**POTENCIAS:** 150-500 KW  
**APLICACIÓN:** CALENTAMIENTO AGUA 85°C  
**PRESIÓN DE TRABAJO:** 3 BAR  
**SISTEMA DE CONTROL:** TERMOMECÁNICO  
**UNIDAD DE VENTA:** UNITARIO

CÓDIGO	REF.	MODELO	KW	NETO
16030014	202204	EKO-CKS 150	150	\$ 7.333.333
16030057	202205	EKO-CKS 200	200	\$ 8.555.556
16030056	202206	EKO-CKS 250	250	\$ 11.000.000
16030015	202207	EKO-CKS 300	300	\$ 12.833.333
16030058	202208	EKO-CKS 380	380	\$ 15.277.778
16030059	202209	EKO-CKS 500	500	\$ 21.388.889

**NOTA:**  
 HUMEDAD LEÑA < 25%



### ACCESORIOS PARA CALDERAS AMG

**MARCA:** AMG (ITALIA)  
**MODELO:** EKO-CKP  
**FABRICACIÓN CUERPO PRESIÓN:** PLANCHA ACERO  
**APLICACIÓN:** TIRO FORZADO Y FILTRADO  
**UNIDAD DE VENTA:** UNITARIO

CÓDIGO	REF.	MODELO	CARACTERÍSTICAS	KW	NETO
16030016	202210	FC-150/200	FILTRO CICLÓN CON AIS-LACION	150 - 200	\$ 806.667
16030054	202211	FC-250/250	FILTRO CICLÓN CON AIS-LACION	250	\$ 977.778
16030017	202212	FC-300/380	FILTRO CICLÓN CON AIS-LACION	300 - 380	\$ 1.161.111
16030055	202213	FC-500/500	FILTRO CICLÓN CON AIS-LACION	500	\$ 1.527.778
16030018	202214	VC-150/250	VENTILADOR CENTRIFUGO 104 CVX 180	150 - 250	\$ 3.666.667
16030019	202215	VC-300/500	VENTILADOR CENTRIFUGO 104 CVX 180	300 - 500	\$ 3.788.889





### ESTUFA A PELLETT

**MARCA:** KHÖNE-AMG (ITALIA)  
**MODELO:** PETIT 6  
**APLICACIÓN:** CALEFACCIÓN  
**POTENCIA CERTIFICADA MÁX. EFICIENCIA:** 5,7  
**POTENCIA MÁX. DECLARADA KW:** 6,5  
**SISTEMA DE CONTROL:** DIGITAL - C. REMOTO  
**UNIDAD DE VENTA:** UNITARIO

CÓDIGO	REF.	COLOR	NETO
16000020	220340	BURDEO	\$ 1.196.800
16000021	220342	NEGRA	\$ 1.196.800
16000030	220365	CONTROL REMOTO	\$ 32.267



### ESTUFA A PELLETT

**MARCA:** KHÖNE-AMG (ITALIA)  
**MODELO:** LARA 12  
**APLICACIÓN:** CALEFACCIÓN  
**POTENCIA CERTIFICADA MÁX. EFICIENCIA:** 10,1  
**POTENCIA MÁX. DECLARADA KW:** 12  
**SISTEMA DE CONTROL:** DIGITAL - C. REMOTO  
**UNIDAD DE VENTA:** UNITARIO

CÓDIGO	REF.	COLOR	NETO
16000023	220344	BURDEO	\$ 1.809.867
16000022	220343	NEGRA	\$ 1.809.867
16000024	220345	BLANCA	\$ 1.809.867
16000030	220365	CONTROL REMOTO	\$ 32.267



### TERMOESTUFA A PELLETT

**MARCA:** KHÖNE-AMG (ITALIA)  
**MODELO:** IDRO  
**APLICACIÓN:** CALEFACCIÓN  
**SISTEMA DE CONTROL:** DIGITAL - C. REMOTO  
**UNIDAD DE VENTA:** UNITARIO  
 INCLUYE VASO DE EXPANSIÓN, BOMBA CIRCULADORA, VAL  
 SEGURIDAD.

CÓDIGO	REF.	COLOR	KW	NETO
16010008	220350	BLANCO	15	\$ 3.666.667
16010009	220352	GRIS - GRAFITO	15	\$ 3.666.667
16010010	220354	BLANCO	17	\$ 3.960.000
16010011	220356	GRIS-GRAFITO	17	\$ 3.960.000
16010012	220358	BLANCO	20	\$ 4.253.333
16010013	220360	GRIS - GRAFITO	20	\$ 4.253.333



### ESTUFA A PELLETT

**MARCA:** EVACALOR (ITALIA)  
**MODELO:** RITA 9  
**APLICACIÓN:** CALEFACCIÓN  
**POTENCIA CERTIFICADA MÁX. EFICIENCIA:** 7,5  
**POTENCIA MÁX. DECLARADA KW:** 9  
**SISTEMA DE CONTROL:** DIGITAL - C. REMOTO  
**UNIDAD DE VENTA:** UNITARIO

CÓDIGO	REF.	COLOR	NETO
16000013	220297	NEGRA	\$ 1.343.467
16000014	220300	ROJO	\$ 1.343.467
16000015	220301	BLANCO	\$ 1.343.467
16000016	220302	AVORIO (MARFIL)	\$ 1.343.467
16110056	220324	CONTROL REMOTO	\$ 26.400



### ESTUFA A PELLETT

**MARCA:** KHÖNE-AMG (ITALIA)  
**MODELO:** DENIA 14  
**APLICACIÓN:** CALEFACCIÓN  
**POTENCIA CERTIFICADA MÁX. EFICIENCIA:** 12,5  
**POTENCIA MÁX. DECLARADA KW:** 13,2  
**SISTEMA DE CONTROL:** DIGITAL - C. REMOTO  
**UNIDAD DE VENTA:** UNITARIO

CÓDIGO	REF.	COLOR	NETO
16000025	220346	NEGRA	\$ 2.634.133
16000026	220347	BURDEO	\$ 2.634.133
16000027	220348	BLANCA	\$ 2.634.133
16000030	220365	CONTROL REMOTO	\$ 32.267



## QUEMADORES A PELLET Y ACCESORIOS



### QUEMADOR Y ACCESORIOS

**MARCA:** FERROLI (ITALIA)  
**MODELO:** ECO 3.4 P  
**SISTEMA DE CONTROL:** DIGITAL MULTIFUNCIÓN  
**UNIDAD DE VENTA:** UNITARIO

CÓDIGO	REF.	MODELO	CARACTERÍSTICAS	NETO
16070001	205110	SR.U2F6	SIN FIN DE CARGA PELLETS CON MOTOREDUCTOR	\$ 383.333
16030020	205115	CONTENEDOR PELLETS	CAPACIDAD 140 KG PELLETS (DENS 0,65 KG/L.)	\$ 293.889
16070003	210800	IKRO P-7	QUEMADOR POTENCIA 14-34 KW CRONOTERMOSTATO INC.	\$ 1.285.333
16070004	210801	IKRO-P12	QUEMADOR A PELLETS 25-50 KW CRONOTERMOSTATO INC.	\$ 1.438.778

## PELLET DE ASERRÍN DE MADERA



### PELLET DE ASERRÍN DE MADERA

**MARCA:** K-LOR  
**MATERIAL:** ASERRÍN PINO INSIGNE (CHILE)  
**USO:** ESTUFAS, CALDERAS Y OTROS  
**PODER CALORÍFICO:** 4.200 KCAL/KG (5KW)  
**DENSIDAD:** 650 - 700 KG/M3  
**PALLET:** 72 BOLSAS DE 20 KG

CÓDIGO	REF.	DESCRIPCIÓN	UNIDAD DE VENTA	NETO
16100001	205987	PARA SANTIAGO	BOLSA 20 KG	\$ 6.689
16100002	205988	PARA CONCEPCIÓN	BOLSA 20 KG	\$ 5.956
16100003	205989	PARA TEMUCO	BOLSA 20 KG	\$ 6.439
16100004	205990	PARA PTO. MONTT	BOLSA 20 KG	\$ 7.389
16100006	206082	PARA TALCA	BOLSA 20 KG	\$ 6.500
16100008	206084	PARA SANTIAGO	1 PALLET	\$ 481.600
16100009	206085	PARA CONCEPCIÓN	1 PALLET	\$ 428.800
16100010	206086	PARA TEMUCO	1 PALLET	\$ 463.600
16100011	206087	PARA PTO. MONTT	1 PALLET	\$ 532.000
16100007	206083	PARA TALCA	1 PALLET	\$ 468.000



## SISTEMAS DE CHIMENEAS DE DOBLE Y SIMPLE PARED



### ACCESORIOS CHIMENEAS SIMPLE PARED Ø80

**MARCA:** STABILE (ITALIA)  
**MATERIAL:** ACERO INOXIDABLE AISI 316 L;  
 EN 0,4 MM DE ESPESOR  
**APLICACIÓN:** EXTRACCIÓN DE GASES  
**UNIDAD DE VENTA:** UNITARIO

CÓDIGO	REF.	CARACTERÍSTICAS	NETO
16080000	227500	MÓDULO RECTO 1.000MM SIMPLE PARED #2PSED 01	\$ 16.256
16080001	227502	MÓDULO RECTO 500MM SIMPLE PARED #2PSED 02	\$ 11.611
16080002	227504	TEE 90° SIMPLE PARED #2PSRT 09	\$ 19.800
16080003	227506	TAPÓN INF. CIEGO CON MANILLA #2PSTC 84	\$ 21.120
16080004	227508	CODO 45° SIMPLE PARED #2PSCQ 45	\$ 10.731
16080005	227510	CURVA 90° SIMPLE PARED #2PSCN 90	\$ 16.818
16080006	227512	MÓDULO RECTO REGULABLE 245-400MM. SIMPLE PARED #2PSET 04	\$ 21.316
16080007	227514	GORRO CHINO TERMINAL ANTI-LLUVIA SIMPLE PARED #2PSCC 06	\$ 34.736
16080008	227516	TERMINAL ANTI-VIENTO SIMPLE PARED #2PSCA 62	\$ 44.758
16080009	227518	ABRAZADERA DE UNIÓN PSFB 19	\$ 3.324
16080010	227520	ANILLO JUNTA DE SILICONA PSGT 70	\$ 464
16080011	227522	ABRAZADERA FIJACIÓN PARED REGULABLE PSFMR 14	\$ 16.769
16080012	227524	COPLA M/M F - 80F AISI 316L 0,4 MM	\$ 13.640
16080013	227526	COPLA H/H M - 80M AISI 316L 0,4 MM	\$ 13.640
16080014	227528	ADAPTADOR SIMPLE A DOBLE #2PDGM 10	\$ 42.240
16080015	227530	ADAPTADOR DOBLE A SIMPLE #2PDGD 24	\$ 42.240
16080016	227532	ABRAZADERA PARTIDA SUJECCIÓN A PARED CON HILO PSFM 12	\$ 6.331
16080017	227534	MÓDULO RECTO 330MM SIMPLE PARED #2PSED 03	\$ 7.871
16080093	227505	TEE 90° SIMPLE PARED CORTA #2PSRT 07 Ø80	\$ 17.820



### ACCESORIOS CHIMENEAS SIMPLE PARED Ø150

**MARCA:** STABILE (ITALIA)  
**MATERIAL:** ACERO INOXIDABLE AISI 316 L;  
 EN 0,4 MM DE ESPESOR  
**APLICACIÓN:** EXTRACCIÓN DE GASES  
**UNIDAD DE VENTA:** UNITARIO

CÓDIGO	REF.	CARACTERÍSTICAS	NETO
16080018	227536	MÓDULO RECTO 1.000MM SIMPLE PARED #2PSED 01	\$ 30.751
16080019	227538	MÓDULO RECTO 500MM SIMPLE PARED #2PSED 02	\$ 21.462
16080020	227540	TEE 90° SIMPLE PARED #2PSRT 09	\$ 26.180
16080021	227542	TAPÓN INF. CIEGO CON MANILLA #2PSTC 84	\$ 31.411
16080022	227544	CODO 45° SIMPLE PARED #2PSCQ 45	\$ 14.862
16080023	227546	CURVA 90 DN 150 (INOX) PSCN 90	\$ 23.907
16080024	227548	ELEMENTO TELESCÓPICO (INOX) PSET 04	\$ 30.727
16080025	227550	GORRO CHINO TERMINAL ANTI-LLUVIA SIMPLE PARED #2PSCC 06	\$ 37.913
16080026	227552	TERMINAL ANTI-VIENTO SIMPLE PARED #2PSCA 62	\$ 59.987
16080027	227554	ABRAZADERA DE UNIÓN PSFB 19	\$ 5.353
16080028	227556	ANILLO JUNTA DE SILICONA PSGT 70	\$ 2.151
16080029	227558	ABRAZADERA FIJACIÓN PARED REGULABLE PSFM 14	\$ 25.153
16080030	227560	COPLA H/H DN 150H - 150H AISI 316L 0,4 MM	\$ 27.842
16080031	227562	COPLA M/M DN 150M - 150M AISI 316L 0,4 MM	\$ 27.842
16080032	227564	ADAPTADOR SIMPLE A DOBLE #2PDGM 10	\$ 53.778
16080033	227566	ADAPTADOR DOBLE A SIMPLE #2PDGD 24	\$ 53.778
16080034	227568	ABRAZADERA PARTIDA FIJACIÓN PARED CON HILO PSFM 12	\$ 8.360
16080035	227570	MÓDULO RECTO 330 MM SIMPLE PARED #2PSED 03	\$ 14.569



### ACCESORIOS CHIMENEAS DOBLE PARED Ø80 - 130 MM

**MARCA:** STABILE (ITALIA)  
**MATERIAL:** ACERO INOXIDABLE AISI 316 L;  
 EN 0,4 MM DE ESPESOR  
**APLICACIÓN:** EXTRACCIÓN DE GASES  
**UNIDAD DE VENTA:** UNITARIO

CÓDIGO	REF.	CARACTERÍSTICAS	NETO
16080054	227608	TAPÓN INF. CIEGO CON MANILLA (INOX DOBLE PARED)PSTC 84	\$ 48.400
16080055	227610	ABRAZADERA UNIÓN DOBLE PARED DN 80 - Ø 130 EXT. (INOX) PDBF 19	\$ 7.333
16080056	227612	ANILLO JUNTA DE SILICONA R. DN 80 3L.H10 PSGT 70	\$ 464
16080057	227614	T A 90° DN 80 DOBLE PARED RED. MONO FEM. PDTR 29 M2	\$ 82.231
16080058	227630	CÁMARA INSPECCIÓN D.PARED 80 (INOX) PDCR 44	\$ 197.560
16080059	227632	ABRAZADERA FIJACIÓN PARED-REGULABLE PSFM 14 D130	\$ 21.047
16080060	227634	MÓDULO RECTO DOBLE PARED L.1000MM (INOX) PDED 01	\$ 61.331
16080061	227636	MÓDULO RECTO DOBLE PARED L. 500MM (INOX) PDED 02	\$ 49.158
16080062	227638	ELEMENTO TELESCÓPICO D.PARED - H 340-550 (INOX) PDET 11	\$ 102.789
16080063	227640	CODO 45 D.PARED DN 80 (INOX) PDCQ 45	\$ 46.493
16080064	227642	CURVA 90 DN 80 DOBLE (INOX) PDCN 90	\$ 79.004
16080065	227644	COPLA CON FLANJE DOBLE PARED (INOX) PDPB 50	\$ 74.164
16080066	227646	ESCUADRA 230 MM PSAS 12 - 130 MM PARA COPLA CON FLANGE COD. 227644	\$ 34.222



### ACCESORIOS CHIMENEAS DOBLE PARED Ø150 - 200 MM

**MARCA:** STABILE (ITALIA)  
**MATERIAL:** ACERO INOXIDABLE AISI 316 L;  
 EN 0,4 MM DE ESPESOR  
**APLICACIÓN:** EXTRACCIÓN DE GASES  
**UNIDAD DE VENTA:** UNITARIO

CÓDIGO	REF.	CARACTERÍSTICAS	NETO
16080067	227648	TAPÓN CIEGO CON MANILLA DOBLE PARED (INOX DP) PDCR 84	\$ 57.689
16080068	227650	ABRAZADERA DE UNIÓN D.PARED-DN 150 - Ø 200 EXT. (INOX)PDBF 19	\$ 7.871
16080069	227652	GUARNIZIONE SILICONE R. DN 150 3L.H10 PSGT 70 D150	\$ 2.151
16080070	227654	T DE 90° DOBLE PARED - DN 150 CON RED. A DN 80/ MONO FEM. PDTR 29	\$ 102.838
16080071	227670	CÁMARA INSPECCIÓN (INOX) D.PARED PDCR 44	\$ 250.507
16080072	227672	ABRAZADERA FIJACIÓN PARED - REGULABLE PSFM 14	\$ 30.800
16080073	227674	MÓDULO RECTO L. 1.000MM (INOX) D.PARED-PDED 01	\$ 84.822
16080074	227676	MÓDULO RECTO L. 500MM (INOX) D.PARED-PDED 02	\$ 65.927
16080075	227678	ELEMENTO TELESCÓPICO H 340-550 (INOX) D.PARED - PDET 11	\$ 121.831
16080076	227680	CODO 45 (INOX) D.PARED - PDCQ 45	\$ 70.791
16080077	227682	CURVA 90 (INOX) D.PARED - PDCN 90	\$ 120.364
16080078	227684	COPLA CON FLANGE DOBLE PARED (INOX) PDPB 50	\$ 102.422
16080079	227686	ESCUADRA 300 MM PSAS 12-200 MM - PARA COPLA CON FLANGE COD. 227684	\$ 45.564





### ACCESORIOS CHIMENEAS SIMPLE PARED Ø200

**MARCA:** STABILE (ITALIA)  
**MATERIAL:** ACERO INOXIDABLE AISI 316 L;  
 EN 0,4 MM DE ESPESOR  
**APLICACIÓN:** EXTRACCIÓN DE GASES  
**UNIDAD DE VENTA:** UNITARIO

CÓDIGO	REF.	CARACTERÍSTICAS	NETO
16080036	227572	MÓDULO RECTO 1.000MM SIMPLE PARED #2PSED 01	\$ 41.018
16080037	227574	MÓDULO RECTO 500MM SIMPLE PARED #2PSED 02	\$ 28.967
16080038	227576	TEE 90° SIMPLE PARED #2PSRT 08	\$ 38.060
16080039	227578	TAPÓN INF. CIEGO CON MANILLA #2PSTC 84	\$ 37.913
16080040	227580	CODO 45° SIMPLE PARED #2PSCQ 45	\$ 22.098
16080041	227582	CURVA 90° SIMPLE PARED #2PSCN 90	\$ 30.947
16080042	227584	MÓDULO RECTO REGULABLE 245-400MM. SIMPLE PARED #2PSET 04	\$ 38.280
16080043	227586	GORRO CHINO #2PSCC 06	\$ 49.671
16080044	227588	TERMINAL ANTIVIENTO (INOX) PSCA 62	\$ 72.551
16080045	227590	ABRAZADERA DE UNIÓN PSFB 19	\$ 5.353
16080046	227592	ANILLO JUNTA SILICONA PSGT 70	\$ 4.253
16080047	227594	ABRAZADERA FIJACIÓN PARED REGULABLE PSFM 14	\$ 30.800
16080048	227596	COPLA H/H DN 200 F - (INOX) PSRC 09	\$ 45.222
16080049	227598	COPLA M/M - 200M (INOX) PSRC 07	\$ 45.222
16080050	227600	ADAPTADOR SIMPLE A DOBLE #2PDGM 10	\$ 62.382
16080051	227602	ADAPTADOR DOBLE A SIMPLE #2PDGD 24	\$ 62.382
16080052	227604	ABRAZADERA PARTIDA FIJACIÓN PARED CON HILO PSFM 12	\$ 9.802
16080053	227606	MÓDULO RECTO 330 MM SIMPLE PARED #2PSED 03	\$ 19.678



### ACCESORIOS CHIMENEAS DOBLE PARED Ø200 - 250 MM

**MARCA:** STABILE (ITALIA)  
**MATERIAL:** ACERO INOXIDABLE AISI 316 L;  
 EN 0,4 MM DE ESPESOR  
**APLICACIÓN:** EXTRACCIÓN DE GASES  
**UNIDAD DE VENTA:** UNITARIO

CÓDIGO	REF.	CARACTERÍSTICAS	NETO
16080080	227688	TAPÓN INF. CIEGO C/MANILLA - D.PARED (INOX DP) PDTC 84	\$ 65.976
16080081	227690	ABRAZADERA DE UNIÓN, DN 200 - Ø 250 EXT. D. PARED - (INOX) PDFB 19	\$ 8.360
16080082	227692	ANILLO SILICONA D. PARED - PSGT 70	\$ 4.253
16080083	227694	TEE DE 90° DOBLE PARED - CON RED. A DN 80/ MONO FEM. PDTR 29	\$ 146.764
16080084	227710	CÁMARA INSPECCIÓN - D.PARED - (INOX) PDCR 44	\$ 266.200
16080085	227712	ABRAZADERA FIJACIÓN PARED - REGULABLE DN 250-D.PARED (INOX) PSFM 14 D250	\$ 31.533
16080086	227714	MÓDULO RECTO L. 1.000MM - D. PARED (INOX)PDED 01	\$ 98.169
16080087	227716	MÓDULO RECTO L. 500MM D.PARED - (INOX) PDED 02	\$ 75.900
16080088	227718	ELEMENTO, TELESCÓPICO D.PARED H 340-550 (INOX) PDET 11	\$ 136.693
16080089	227720	CODO 45 (INOX) PDCQ 45	\$ 84.138
16080090	227722	CURVA 90 (INOX) PDCN 90	\$ 143.000
16080091	227724	COPLA CON FLANGE D.PARED (INOX) PDPB 50	\$ 151.873
16080092	227726	ESCUADRA 350 MM PSAS 12-250 MM - PARA COPLA CON FLANGE DN200 COD. 227724	\$ 49.573





### GRUPO DE RECIRCULACIÓN ANTICONDENSACIÓN

**MARCA:** CALEFFI (ITALIA)  
**APLICACIÓN:** GRUPO BOMBEO Y CONTROL TEMP.  
**CONTROL:** TERMOSTÁTICO  
**UNIDAD DE VENTA:** UNITARIO

CÓDIGO	REF.	MODELO	CARACTERÍSTICAS	NETO
16110009	191965	28106	DN 25 CONEXIÓN DE 1" PARA 45°C	\$ 250.988
16110010	191966	28107	DN 25 CONEXIÓN DE 1 1/4" PARA 45°C	\$ 420.296



### VÁLVULA SEGURIDAD TERMOSTÁTICA

**MARCA:** CALEFFI (ITALIA)  
**APLICACIÓN:** SEG. SOBRE TEMP. PRESIÓN  
**UNIDAD DE VENTA:** UNITARIO

CÓDIGO	REF.	MODELO	CARACTERÍSTICAS	MEDIDA	NETO
16110003	191900	543513	95°C - 10 BAR	3/4"	\$ 67.553



### MANIFOLD SEPARADOR HIDRÁULICO

**MARCA:** CALEFFI (ITALIA)  
**CONEXIÓN:** PURGADOR 1/2"  
**UNIDAD DE VENTA:** UNITARIO

CÓDIGO	REF.	MODELO	CARACTERÍSTICAS	NETO
16110000	191651	SEPCOLL 559021	CONEXIONES PRINC. 1" HE - 2 LATERALES DE 1" HE X 2 INFERIORES DE 1" HE	\$ 341.235
16110001	191652	SEPCOLL 559022	CONEXIONES PRINC. 1 1/4" HE 2 SUP. DE 1" HE X 2 INFERIORES DE 1" HE	\$ 370.482
16110002	191653	SEPCOLL 559031	CONEXIONES PRINC. 1 1/4" HE 3 SUP. DE 1" HE X 1 INFERIOR DE 1" HE	\$ 389.528



### REGULADOR DE TIRO TERMOSTÁTICO PARA CALDERA LEÑA

**MARCA:** GIACOMINI BIOMASA (ITALIA)  
**APLICACIÓN:** CONTROL TEMP.  
**UNIDAD DE VENTA:** UNITARIO

CÓDIGO	REF.	CARACTERÍSTICAS	MEDIDA	NETO
16110004	191925	30° - 100°C	3/4"	\$ 39.114



### MONOBLOCK SEGURIDAD

**MARCA:** CALEFFI (ITALIA)  
**APLICACIÓN:** SEGURIDAD CALD. A. CALIENTE  
**UNIDAD DE VENTA:** UNITARIO

CÓDIGO	REF.	MODELO	CARACTERÍSTICAS	MEDIDA	NETO
16110008	191964	302631	CONEXIÓN DN 1" 6,0 BAR	1" HI	\$ 125.047



### VÁLVULA ANTICONDENSACIÓN

**MARCA:** CALEFFI (ITALIA)  
**MATERIAL:** BRONCE  
**MATERIAL:** CONTROL CORROSIÓN  
**UNIDAD DE VENTA:** UNITARIO

CÓDIGO	REF.	MODELO	CARACTERÍSTICAS	MEDIDA	NETO
16110005	191954	28005.6	CALIBRACIÓN 60°C	3/4"	\$ 78.776
16110006	191955	28006.6	CALIBRACIÓN 60°C	1"	\$ 108.783
16110007	191956	28007.6	CALIBRACIÓN 60°C	1 1/4"	\$ 125.047
16110011	191975	F.29629	TERMOSTATO DE RECAMBIO 45° PARA CÓDIGO 191965		\$ 18.166
16110012	191976	F.29630	TERMOSTATO DE RECAMBIO 55° PARA CÓDIGO 191965		\$ 18.166
16110013	191978	F.29633	TERMOSTATO DE RECAMBIO 45° PARA CÓDIGO 191966		\$ 18.523



## ESTANQUES ACUMULADORES (PUFFER)



### ESTANQUE ACUMULADOR (PUFFER)

**MARCA:** ELBI (ITALIA)  
**APLICACIÓN:** ALMACENAMIENTO DE ENERGÍA SIN REVESTIMIENTO INTERIOR  
**TEMPERATURA MÁX.:** 95°C  
**CONTROL:** TERMOSTÁTICO  
**UNIDAD DE VENTA:** UNITARIO

CÓDIGO	REF.	MODELO	PRESIÓN MÁX.	NETO
16090000	210075	500	10 BAR	\$ 754.667
16090001	210080	1.000	10 BAR	\$ 1.312.000
16090003	210085	1.500	6 BAR	\$ 1.744.000
16090002	210084	2.000	6 BAR	\$ 2.546.667

**NOTAS:**  
 ESTANQUE NO APTO PARA AGUA CALIENTE SANITARIA.



### ESTANQUE ACUMULADOR (PUFFER)

**MARCA:** ELBI (ITALIA)  
**APLICACIÓN:** ALMACENAMIENTO DE ENERGÍA SIN REVESTIMIENTO INTERIOR  
**TEMPERATURA MÁX.:** 95°C  
**CONTROL:** TERMOSTÁTICO  
**UNIDAD DE VENTA:** UNITARIO

CÓDIGO	REF.	MODELO	PRESIÓN MÁX.	NETO
16090004	210087	500 PLUS	10 BAR	\$ 866.667
16090005	210088	1.000 PLUS	10 BAR	\$ 1.458.667
16090006	210089	1.500 PLUS	6 BAR	\$ 2.141.333
16090007	210090	2.000 PLUS	6 BAR	\$ 2.600.000

**NOTAS:**  
 ESTANQUE NO APTO PARA AGUA CALIENTE SANITARIA.





# SISTEMAS SOLARES TÉRMICOS

## EQUIPOS SOLARES TÉRMICOS



### COLECTOR SOLAR COMPACTO TERMOSIFÓN

**MARCA:** CHAFFOTEAUX (ITALIA)  
**KITS INCLUYEN:** COLECTOR 2M<sup>2</sup>, ACUMULADOR, ESTRUCTURA, CIRCUITO PRIMARIO  
**TIPO DE INTERCAMBIADOR:** ENVOLVENTE  
**MATERIAL INTERNO ACUMULADOR:** ACERO VITRIFICADO  
**CARACTERÍSTICAS TERMOSIFÓN:** 1 COLECTOR ALTA EFICIENCIA DISPOSICIÓN HORIZONTAL / ACUMULADOR 8 BAR VOLUMEN 153 L  
**UNIDAD DE VENTA:** UNITARIO

CÓDIGO	REF.	MODELO	SOPORTE	NETO
16240001	210022	ZELIOS THERMO 150-1 TT	TECHO INCLINADO	\$ 1.095.657
16240000	210020	ZELIOS THERMO 150-1 TR	TECHO PLANO	\$ 1.088.441

**NOTAS:**

NO INCLUYE VÁLVULA SEGURIDAD CIRCUITO SECUNDARIO.  
 EQUIPOS DE 200 Y 300 LITROS A PEDIDO (PRODUCTO DE IMPORTACIÓN).  
 APROBADO SEC PARA USO EN FRANQUICIA TRIBUTARIA 20.365 Y DS.255.



### ACCESORIOS PARA TERMOSIFÓN CHAFFOTEAUX

**MARCA:** CHAFFOTEAUX (ITALIA)  
**MODELO:** RE 1.5  
**UNIDAD DE VENTA:** UNITARIO

CÓDIGO	REF.	CARACTERÍSTICA	NETO
16320090	210575	RESISTENCIA ELÉCTRICA PARA TERMOSIFÓN CHAFFOTEAUX 1.500 W - 220V	\$ 53.915
16320089	210574	TERMOSTATO PARA RESISTENCIA CHAFFOTEAUX	\$ 15.784
16320092	210578	ÁNODO DE SACRIFICIO REEMPLAZO TERMOSIFÓN 21,3MM / 800MM - M8	\$ 33.400



### CENTRAL DE CONTROL Y OPERACIÓN

**MARCA:** KHÖNE (ALEMANIA)  
**USO:** CONTROL DE SISTEMAS DE CIRCULACIÓN FORZADA  
**FAMILIA:** DELTASOL  
**UNIDAD DE VENTA:** UNITARIO

CÓDIGO	REF.	MODELO	CARACTERÍSTICAS	ENTRADAS Y SALIDAS	SALIDAS PWM	CONTADOR	NETO
16310010	225350	CENTRAL DELTASOL TT	CENTRAL BÁSICA PARA PEQUEÑOS SISTEMAS	3 ENTRADAS / 2 SALIDAS	1	NO	\$ 149.168
16310011	225352	CENTRAL DELTASOL BS/2	CENTRAL DE RANGO MEDIO DE ALTA PERFORMANCE	4 ENTRADAS / 2 SALIDAS	HE / PSW	NO	\$ 321.643
16310012	225354	CENTRAL DELTASOL BS/4	3 SONDAS INC. - VBUS	4 ENTRADAS / 4 SALIDAS	HE / PSW	NO	\$ 164.317
16310013	225356	CENTRAL DELTASOL BS PLUS	4 SONDAS INC. - VBUS - MULTICONFIGURACIÓN	4 ENTRADAS / 4 SALIDAS	HE	NO	\$ 466.149
16310014	225358	CENTRAL DELTASOL SL	4 SONDAS - VBUS - DATALOGGER INC.	5 ENTRADAS / 4 SALIDAS	2	SI	\$ 232.608
16310015	225360	CENTRAL DELTASOL BX	5 SONDAS VBUS - SD INC.	9 ENTRADAS / 3 SALIDAS	GDS	SI	\$ 470.810
16310016	225362	CENTRAL DELTASOL BX	SIN ACCESORIOS	9 ENTRADAS / 3 SALIDAS	GDS	SI	\$ 302.997
16310017	225364	CENTRAL DELTASOL BX PLUS	SIN ACCESORIOS	19 ENTRADAS / 4 SALIDAS	GDS	SI	\$ 529.079
16310018	225366	CENTRAL DELTASOL MX	6 SONDAS - VBUS - MULTICONFIGURACIÓN	15 ENTRADAS / 13 SALIDAS	GDS	SI	\$ 730.455
16310019	225368	CENTRAL DELTASOL MX	SIN ACCESORIOS	15 ENTRADAS / 13 SALIDAS	GDS	SI	\$ 801.776
16320116	225428	EC1	CENTRAL RECIRCULACIÓN FORZADA - PRECALENTAMIENTO	2 ENTRADAS / 1 SALIDA	-	-	\$ 264.367





### COLECTOR SOLAR COMPACTO TERMOSIFÓN

**MARCA:** DEL PASO SOLAR (ESPAÑA)  
**ESTRUCTURA:** UNIVERSAL FABRICADA EN ACERO GALVANIZADO  
**USO:** CONTROL DE SISTEMAS DE CIRCULACIÓN FORZADA  
**APLICACIONES:** VIVIENDAS UNIFAMILIARES  
**UNIDAD DE VENTA:** UNITARIO

CÓDIGO	REF.	MODELO	CARACTERÍSTICAS	ACUMULACIÓN	NETO
16240007	210250	COMPAC VSH 150 IP	TERMOSIFÓN DE 3 CIRCUITOS, COLECTOR PLANO 2 M <sup>2</sup>	150 L	\$ 1.102.647
16240005	210251	COMPAC VSH 150	TERMOSIFÓN DE 2 CIRCUITOS, COLECTOR PLANO 2 M <sup>2</sup>	150 L	\$ 1.041.765
16240006	210252	COMPAC VSH 200	TERMOSIFÓN DE 2 CIRCUITOS, COLECTOR PLANO 2 M <sup>2</sup>	200 L	\$ 1.258.406



### COLECTOR SOLAR HEAT PIPE ACUMULADOR INTEGRADO

**MARCA:** KHÖNE (R.P.C.)  
**INTERCAMBIADOR:** HEAT PIPE DIRECTO  
**DEPÓSITO (EXTERIOR):** CUBIERTA EXT. ACERO PINTADO  
**DEPÓSITO (INTERIOR):** ACERO INOXIDABLE SUS304  
**INCLUYE:** VÁLVULA SEGURIDAD Y ANODO DE MAGNESIO  
**UNIDAD DE VENTA:** UNITARIO

CÓDIGO	REF.	MODELO	CARACTERÍSTICAS	ÁREA DE CAPTACIÓN (M <sup>2</sup> )	NETO
16270001	210723	KHO-HP-150	COLECTOR 15 TUBOS - ACUMULADOR 150 LITROS	1,88	\$ 539.700
16270002	210724	KHO-HP-200	COLECTOR 20 TUBOS - ACUMULADOR 200 LITROS	2,8	\$ 699.250
16270003	210725	KHO-HP-300	COLECTOR 30 TUBOS - ACUMULADOR 300 LITROS	4	\$ 927.730
16320095	210735	RES-010	RESISTENCIA ELÉCTRICA JDL 1*	-	\$ 19.700



### CENTRAL DE MEDICIÓN Y CONTROL PARA SISTEMAS SOLARES TÉRMICOS

**MARCA:** KHÖNE (ALEMANIA)  
**USO:** CONTADORES DE ENERGÍA  
**FAMILIA:** WMZ - V40  
**MEDICIÓN DE CAUDAL Y ENERGÍA EN CENTRALES TÉRMICAS**

CÓDIGO	REF.	MODELO	CARACTERÍSTICAS	NETO
16320117	225384	WMZ CONTADOR DE ENERGÍA	SÓLO CONTROLADOR Y SONDAS	\$ 210.467
16320118	225386	WMZ CONTADOR CON CAUDALIMETRO V40-15	ESTACIÓN COMPLETA	\$ 382.667
16320119	225388	WMZ CONTADOR CON CAUDALIMETRO V40-35	ESTACIÓN COMPLETA	\$ 620.667
16320120	225390	WMZ CONTADOR CON CAUDALIMETRO V40-100	ESTACIÓN COMPLETA	\$ 812.000
16320121	225392	CAUDALIMETRO V40-15	SÓLO CAUDALIMETRO	\$ 198.333
16320122	225394	CAUDALIMETRO V40-25	SÓLO CAUDALIMETRO	\$ 198.333
16320123	225396	CAUDALIMETRO V40-35	SÓLO CAUDALIMETRO	\$ 504.000
16320124	225398	CAUDALIMETRO V40-100	SÓLO CAUDALIMETRO	\$ 746.667
16320125	225400	CAUDALIMETRO V40-150	SÓLO CAUDALIMETRO	\$ 1.080.333



### COLECTOR SOLAR PLANO ACUMULADOR INTEGRADO

**MARCA:** KHÖNE (R.P.C.)  
**ESTRUCTURA:** PARA TECHO PLANO (45°)  
**INTERCAMBIADOR:** DE CALOR TIPO CHAQUETA  
**UNIDAD DE VENTA:** UNITARIO

CÓDIGO	REF.	MODELO	CARACTERÍSTICAS	ÁREA DE CAPTACIÓN	NETO
16320126	210742	KHO - FP - 150	TERMOSIFÓN COLECTOR PLANO 150 LITROS	2,1 M <sup>2</sup>	\$ 812.240

**NOTAS:**  
 APROBADO SEC PARA USO EN FRANQUICIA TRIBUTARIA 20.365 Y DS.255 (PPPF).





**COLECTOR SOLAR PLACA PLANA BAJO FLUJO (VERTICAL)**

**MARCA:** KHÖNE (AUSTRIA)  
**RACOR/CONEXIÓN:** G 1" (BSP)  
 ABSORBEDOR DE ALUMINIO CON TRATAMIENTO ALTAMENTE SELECTIVO  
**UNIDAD DE VENTA:** UNITARIO

CÓDIGO	REF.	MODELO	ÁREA BRUTA	CARACTERÍSTICAS	NETO
16320071	210200	LF 25 (VERTICAL)	2,5 M <sup>2</sup>	CONF. PARRILLA - PRESIÓN TRABAJO MAX 10 BAR - SUPERFICIE SELECTIVA	\$ 557.111
16260001	210230	LF 25 M (VERTICAL)	2,5 M <sup>2</sup>	CONF. MEANDRO - PRESIÓN TRABAJO MAX 10 BAR - SUPERFICIE SELECTIVA	\$ 605.667
16260002	210239	LF 20 (VERTICAL)	2 M <sup>2</sup>	CONF. PARRILLA - PRESIÓN TRABAJO MAX 10 BAR - SUPERFICIE SELECTIVA	\$ 498.333
16320072	210206	TRPN1 8000	-	SET CARRILES SOPORTE UN CAPTADOR 1225 MM (2 PERFILES)	\$ 43.393
16320073	210207	TRPN2 8000	-	SET CARRILES SOPORTE DOS CAPTADORES 2453 MM (2 PERFILES)	\$ 74.878
16320074	210208	VS8000	-	CONEXIÓN ENTRE ESTRUCTURAS VS8000 (UNION PERFILES)	\$ 23.000
16320075	210209	SS0N1	-	SET MONTAJE TECHO INCLINADO AMPLIACIÓN 1 COLECTOR	\$ 54.689
16320076	210210	SS45N1	-	SET MONTAJE 45° TECHO PLANO AMPLIACIÓN 1 COLECTOR	\$ 98.644
16320077	210211	SS0N2	-	SET MONTAJE TECHO INCLINADO SERIE LF DOS COLECTORES	\$ 54.689
16320078	210212	SS45N2	-	SET MONTAJE 45° TECHO PLANO SERIE LF DOS COLECTORES	\$ 234.447

**NOTAS:**  
 EQUIPO OPTIMIZADO PARA TRABAJAR BAJOS CAUDALES  
 APROBADO SEC PARA USO EN FRANQUICIA TRIBUTARIA 20.365 Y DS.255.



**COLECTOR SOLAR PLACA PLANA BAJO FLUJO (HORIZONTAL)**

**MARCA:** KHÖNE (AUSTRIA)  
**MEDIDAS:** 1,17 X 2,15 M  
**ÁREA BRUTA:** 2,51 M<sup>2</sup>  
**ÁREA EFECTIVA:** 2,39 M<sup>2</sup>  
**RACOR/CONEXIÓN:** G 1" (BSP)  
 ABSORBEDOR DE ALUMINIO CON TRATAMIENTO ALTAMENTE SELECTIVO  
**UNIDAD DE VENTA:** UNITARIO

CÓDIGO	REF.	MODELO	CARACTERÍSTICAS	NETO
16260006	210245	LF 25 H (HORIZONTAL)	2,5 M2 PRESIÓN TRABAJO 6 BAR - SUPERFICIE SELECTIVA	\$ 600.556
16320127	210246	SS45L1 GS	SET MONTAJE 45° TECHO PLANO LF25H BASICO	\$ 119.600
16320128	210247	SS45L1 ES	SET MONTAJE 45° TECHO PLANO LF25H AMPLIACIÓN	\$ 122.692
16320129	210248	TRPL 1	SET CARRILES SOPORTE LF25H UN CAPTADOR	\$ 76.667
16320130	212240	-	ANCLAJE PARA DOS COLECTORES 45° LF25H	\$ 144.721

**NOTAS:**  
 EQUIPO OPTIMIZADO PARA TRABAJAR BAJOS CAUDALES  
 APROBADO SEC PARA USO EN FRANQUICIA TRIBUTARIA 20.365 Y DS.255.



**COLECTOR SOLAR DIRECTO PARA PISCINAS Y ACCESORIOS**

**PROCEDENCIA:** ISRAEL  
**APLICACIÓN:** TEMPERADO DE PISCINAS  
**MATERIAL:** POLIPROPILENO - TECNOLOGÍA OVERMODULING  
**UNIDAD DE VENTA:** UNITARIO

CÓDIGO	REF.	MODELO	ACUMULACIÓN	NETO
16290000	263760	SS - 50	COLECTOR 1,2 M X 3,83 M	\$ 347.117
16290001	263762	SS - 40	COLECTOR 1,2 M X 3,23 M	\$ 316.764
16290002	263764	SS - 38	COLECTOR 1,2 M X 3,0 M	\$ 308.978
16290003	263770	-	LAVICLAMP - MONTAJE	\$ 13.208
16290004	263772	-	ANCLAJE	\$ 9.290
16290005	263774	-	TAPA	\$ 4.376
16290006	263776	-	TERMINAL	\$ 12.642



### ACCESORIOS PARA CENTRALES DE CONTROL KHÖNE

MARCA: KHÖNE (ALEMANIA)  
ACCESORIOS PARA PRODUCTOS KHÖNE BY RESOL  
UNIDAD DE VENTA: UNITARIO

CÓDIGO	REF.	MODELO	NETO
16320131	225370	EM - MÓDULO DE EXTENSIÓN 5 SALIDAS - 4 ENTRADAS	\$ 445.667
16320132	225372	DL2 DATALOGGER - CONEXIÓN VBUS	\$ 365.867
16320133	225374	KM2 MÓDULO COMUNICACIÓN	\$ 280.000
16320134	225376	VBUS/USB INTERFAZ	\$ 106.213
16320135	225378	VBUS/LAN INTERFAZ	\$ 189.000
16320136	225380	AM1 MÓDULO DE ALARMA	\$ 81.667
16320137	225382	EM-HP MÓDULO EXTENSIÓN	\$ 371.000
16320138	225424	ESTACIÓN DE LAVADO Y LLENADO SBS 2000 EUROPA	\$ 947.333
16320139	225422	HE-CHECK (HERRAMIENTA DE MEDICIÓN)	\$ 465.500
16320140	225426	MALETÍN DE HERRAMIENTAS Y CONTROL	\$ 347.667
16320141	225414	BOMBA MANUAL DE TRASIEGO E INYECCIÓN	\$ 125.113
16320142	225430	FS08 FLUJOSTATO VERTICAL	\$ 170.333
16320143	225432	T28 TEE MONTAJE SONDAS CON VAINA (28MM)	\$ 55.300
16320144	225434	SONDA FKP6 45MM (-50 A 180°C) COLECTOR PT1000	\$ 13.067
16320145	225436	SONDA FRP6 45MM (-5 A 80°C) ACUMULADOR PT1000	\$ 11.200
16320146	225438	SONDA FRP5,5 28MM (-5 A 80°C) ACUMULADOR PT1000	\$ 14.817
16320147	225440	SONDA FKY6 45MM (-50 A 180°C) COLECTOR KTY	\$ 25.667
16320148	225442	CABLE EXTENSIÓN PVC LIYY 2 X 0,5 MM2 (ROLLO DE 100 M)	\$ 74.433
16320149	225444	G.DIRECT SENSOR VFS 2-40LTS	\$ 163.333
16320150	225446	G.DIRECT SENSOR RPS 0-10BAR	\$ 70.000
16320151	225448	CELDA CS10 (SENSOR RADIACIÓN) PARA CONTROLADORES	\$ 112.000
16320152	225450	SONDA RADIACIÓN GLOBAL CS-I	\$ 280.000
16320153	225452	MEZCLADOR TERMOSTÁTICO MA10 (3/4")	\$ 66.733



### COLECTOR SOLAR HEAT PIPE SPLIT

MARCA: KHÖNE (R.P.C.)  
UNIDAD DE VENTA: UNITARIO  
SOPORTE ALUMINIO PARA TECHO INCLUIDO  
TUBOS HEAT PIPE Ø 58MM LONGITUD 1.800MM  
UNIDAD DE VENTA: UNITARIO

CÓDIGO	REF.	MODELO	ÁREA BRUTA	ÁREA DE CAPTACIÓN	NETO
16270004	210726	KHO-PM10-58/1,8	COLECTOR 10 TUBOS HEAT PIPE	1,33 M <sup>2</sup>	\$ 369.855
16270006	210729	KHO-PM15-58/1,8	COLECTOR 15 TUBOS HEAT PIPE	1,88 M <sup>2</sup>	\$ 512.340
16270015	210727	KHO-PM20-58/1,8	COLECTOR 20 TUBOS HEAT PIPE	2,8 M <sup>2</sup>	\$ 657.857
16270007	210734	KHO-PM25-58/1,8	COLECTOR 25 TUBOS HEAT PIPE	3,3 M <sup>2</sup>	\$ 539.700
16270005	210728	KHO-PM30-58/1,8	COLECTOR 30 TUBOS HEAT PIPE	4 M <sup>2</sup>	\$ 982.238



### COLECTOR SOLAR GRAN FORMATO PLACA PLANA

MARCA: KHÖNE (AUSTRIA)  
APLICACIÓN: GRANDES MONTAJES  
SISTEMAS DE ALTA EFICIENCIA PARA CAPTACIÓN SOLAR EN APLICACIONES COMERCIALES / INDUSTRIALES  
UNIDAD DE VENTA: UNITARIO

CÓDIGO	REF.	MODELO	ÁREA BRUTA	CARACTERÍSTICAS	NETO
16260007	210213	LF 50	5 M <sup>2</sup>	COLECTOR BAJO FLUJO CONF. MEANDRO - PRESIÓN MÁX. 10 BAR	\$ 1.507.778
16260000	210214	LF 100	10 M <sup>2</sup>	COLECTOR BAJO FLUJO CONF. MEANDRO - PRESIÓN MÁX. 10 BAR	\$ 2.629.667
16320155	210215	-	-	SOPORTE ALUMINIO COLECTOR LF50 - *45	\$ 207.460
16320079	210216	-	-	SOPORTE ALUMINIO COLECTOR LF100 - *45	\$ 293.148
16320081	210219	-	-	VAINA INMERSIÓN LF50 LF100	\$ 245.333
16320082	210220	-	-	SET CONEXIÓN FLEXIBLE 1 1/4" RI	\$ 141.297
16320083	210221	-	-	SET TAPONES CIEGOS 1 1/4" RI	\$ 33.222

NOTAS:  
EQUIPO OPTIMIZADO PARA TRABAJAR BAJOS CAUDALES EN RELACIÓN AL ÁREA DE CAPTACIÓN.

### GRUPOS DE RECIRCULACIÓN COMPLETOS

MARCA: KHÖNE (ALEMANIA)  
INCLUYE BOMBA DE ALTA EFICIENCIA CENTRAL DE CONTROL  
ACCESORIOS DE SEGURIDAD Y OPERACIÓN HIDRÁULICA  
UNIDAD DE VENTA: UNITARIO



CÓDIGO	REF.	MODELO	NETO
16320157	225402	GRUPO FLOWSOL S - CON CENTRALITA DELTASOL BS/2	\$ 440.300
16320158	225404	GRUPO FLOWSOL S - CON CENTRALITA DELTASOL BS PLUS	\$ 481.833
16320159	225406	GRUPO FLOWSOL B - CON CENTRALITA DELTASOL BS/4	\$ 528.500
16320156	225408	GRUPO FLOWSOL XL / DELTASOL BX PLUS	\$ 1.383.667
16320160	225420	DELTATHERM® PV REGULADOR PARA RESISTENCIA	\$ 1.376.667
16320161	225416	FLOWSOL® E - DELTATHERM® E (PARA CIRCUITO CERRADO)	\$ 3.486.000
16320162	225418	FLOWSOL® E - DELTATHERM® E (PARA CALENTAMIENTO INSTANTANEO)	\$ 3.661.000
16320163	225410	ACCESORIO KIT DE CONEXIÓN PARA EL VASO DE EXPANSIÓN	\$ 47.133
16320164	225412	ACCESORIO TUBO DESAGÜE ALS15 PARA PRUPOS FLOWSOL	\$ 21.583





### CALEFONT SOLAR MODULANTE TIRO BALANCEADO

**MARCA:** KHÖNE (R.P.C.)  
**APLICACIÓN:** APOYO AUXILIAR SISTEMAS SOLARES  
**TIPO:** B22  
**COMBUSTIBLE:** G.L.P Y G.N  
**PANEL CONTROL:** DIGITAL  
**ENCENDIDO:** AUTOMÁTICO  
**CAPACIDAD:** 10L/MINUTO  
**POTENCIA:** 20 KW  
**UNIDAD DE VENTA:** UNITARIO

CÓDIGO	REF.	MODELO	CARACTERÍSTICAS	NETO
16280002	210990	BALANCE TB 10 - GLP	MODULADO ENCENDIDO AUTOMÁTICO Y CONTROL IONIZADO PARA GLP	\$ 228.403
16280003	210991	BALANCE TB 10 - GN	MODULADO ENCENDIDO AUTOMÁTICO Y CONTROL IONIZADO PARA GN	\$ 228.403
16320103	210995	-	EXTENSIÓN 60 - 100MM 0.25M CONCENTRICO	\$ 6.229
16320104	210996	-	EXTENSIÓN 60 - 100MM 0.50M CONCENTRICO	\$ 11.420
16320105	210997	-	EXTENSIÓN 60 - 100MM 1.0M CONCENTRICO	\$ 21.387
16320106	210998	-	CODO 60-100MM 45° CONCENTRICO	\$ 9.759



### BOMBA DE CALOR AEROTÉRMICA PARA ACS

**MARCA:** KHÖNE (R.P.C.)  
**TENSIÓN DE TRABAJO:** 220V / 50HZ  
**VOLUMEN:** 200L  
**CONSUMO ELÉCTRICO:** 635W  
**INTERCAMBIADOR DE CALOR TIPO SERPENTIN**  
**TEMPERATURA DE SALIDA:** 50°C  
**UNIDAD DE VENTA:** UNITARIO

CÓDIGO	REF.	DESCRIPCIÓN	NETO
16320168	210937	BOMBA DE CALOR AEROTERMICA CON INTERCAMBIADOR DE CALOR PARA APLICACIONES SOLARES	\$1.101.600



### CALEFONT SOLAR MODULANTE TIRO FORZADO

**MARCA:** KHÖNE (R.P.C.)  
**APLICACIÓN:** APOYO AUXILIAR SISTEMAS SOLARES  
**TIPO:** C13  
**COMBUSTIBLE:** G.L.P Y G.N  
**PANEL CONTROL:** DIGITAL  
**ENCENDIDO:** AUTOMÁTICO  
**UNIDAD DE VENTA:** UNITARIO

CÓDIGO	REF.	MODELO	CARACTERÍSTICAS	NETO
16280004	210992	FORZA TF 10 - GLP	MODULADO ENCENDIDO AUTOMÁTICO Y CONTROL IONIZADO PARA GLP BAJA CAPACIDAD	\$ 220.097
16280007	210993	FORZA TF 10 - GN	MODULADO ENCENDIDO AUTOMÁTICO Y CONTROL IONIZADO PARA GN BAJA CAPACIDAD	\$ 220.097
16280008	210994	FORZA TF 12 - GLP	MODULADO ENCENDIDO AUTOMÁTICO Y CONTROL IONIZADO PARA GLP MEDIA CAPACIDAD	\$ 222.174
16280009	210999	FORZA TF 12 - GN	MODULADO ENCENDIDO AUTOMÁTICO Y CONTROL IONIZADO PARA GN MEDIA CAPACIDAD	\$ 222.174



## ACCESORIOS SISTEMAS SOLARES TÉRMICOS



### PROPIENGLICOL (ANTICONGELANTE)

**MARCA:** DURA  
**APLICACIÓN:** SISTEMAS SOLARES TÉRMICOS  
**PRESENTACIÓN:** GLICOL  
**UNIDAD DE VENTA:** BIDÓN / UNIDAD

CÓDIGO	REF.	MODELO	CARACTERÍSTICAS	VOLUMEN	NETO
16320035	191980	PROPI5L	BIDÓN DE PROPIENGLICOL PURO PARA CIRCUITOS PRIMARIOS	5 L	\$ 21.256
16320036	191981	PROPI10L	BIDÓN DE PROPIENGLICOL PURO PARA CIRCUITOS PRIMARIOS	10 L	\$ 40.565



### VÁLVULA SEGURIDAD COMBINADA (TEMPERATURA-PRESIÓN)

**MARCA:** CALEFFI (ITALIA)  
**APLICACIÓN:** SEGURIDAD PRESIÓN-TEMP  
**TEMPERATURA:** 130°C MÁX.  
USO EN ACUMULADORES Y TANQUES DE INERCIA  
**UNIDAD DE VENTA:** UNITARIO

CÓDIGO	REF.	MODELO	CARACTERÍSTICAS	MEDIDA	NETO
16320027	191967	309461	PRESIÓN DE SETEO 6 BAR TEMP MÁX. 130°C	1/2"	\$ 29.822
16320028	191968	309561	PRESIÓN DE SETEO 6 BAR TEMP MÁX. 130°C	3/4"	\$ 32.878



### PURGADOR SOLAR AUTOMÁTICO

**MARCA:** CALEFFI (ITALIA)  
**APLICACIÓN:** PURGADOR AIRE AUTOMÁTICO SST  
**TEMPERATURA:** 130°C MÁX.  
USO DE FLUIDOS GLICOLADOS DE HASTA UN 50%  
**UNIDAD DE VENTA:** UNITARIO

CÓDIGO	REF.	MODELO	CARACTERÍSTICAS	MEDIDA	NETO
16320013	191917	250131	PURGADOR AUTOMÁTICO CUERPO LATÓN CROMADO -30/200°C	3/8"	\$ 17.478
16320024	191961	250300	LLAVE MARIPOSA 3/8" HE / 3/8" HI CUERPO LATÓN 10 BAR -30/200°C	3/8"	\$ 12.467
16320016	191930	251006	10 BAR -30/160°C CUERPO LATÓN CROMADO	1"	\$ 101.420
16320017	191931	251007	10 BAR -30/160°C CUERPO LATÓN CROMADO	1 1/4"	\$ 115.207



### VÁLVULA SOLAR 5 VÍAS

**MARCA:** CALEFFI (ITALIA)  
**APLICACIÓN:** KIT TERMOSTÁTICO CONEXIÓN DE SISTEMA DE APOYO  
FILTROS INCORPORADOS EN LAS ENTRADAS  
**UNIDAD DE VENTA:** UNITARIO

CÓDIGO	REF.	MODELO	CARACTERÍSTICAS	MEDIDA	NETO
16320019	191952	SOLARINCAL -T 262	10 BAR MÁX - REGULACIÓN ENTRE 35°-55°C	3/4"	\$ 140.067



### VÁLVULA DE BOLA 3 VÍAS TIPO "L"

**MARCA:** TAYSON  
**MATERIAL:** CUERPO LATÓN / MANILLA ACERO  
**HILO:** BSP  
**COLOR MANILLA:** AZUL  
**UNIDAD DE VENTA:** UNITARIO

CÓDIGO	REF.	MEDIDA	PRESIÓN	NETO
18740084	187066	1/2"	PN 16	\$ 13.803
18740085	187068	3/4"	PN 16	\$ 14.847



### VÁLVULA SEGURIDAD SOBREPRESIÓN

**MARCA:** CALEFFI (ITALIA)  
**APLICACIÓN:** SEGURIDAD PRESIÓN  
**TEMPERATURA:** 130°C MÁX.  
PARA FLUIDOS CON CONCENTRACIONES MÁXIMAS DE 50% DE GLICOL  
**UNIDAD DE VENTA:** UNITARIO

CÓDIGO	REF.	MODELO	CARACTERÍSTICAS	MEDIDA	NETO
16320012	191916	25304	6 BAR - -30 / 130°C	1/2"	\$ 10.438
16320011	191915	25305	8 BAR - -30 / 130°C	3/4"	\$ 10.878



### VÁLVULA DE EQUILIBRADO CON CAUDALIMETRO

**MARCA:** CALEFFI (ITALIA)  
**APLICACIÓN:** EQUILIBRA CAUDALES EN CIRCUITO PRIMARIO  
SISTEM DE OBTURADOR DE RÁPIDA ACCIÓN, FÁCIL DE USAR  
**TEMPERATURA:** 30/130°C  
**PRESIÓN:** 10 BAR MÁX.  
**UNIDAD DE VENTA:** UNITARIO

CÓDIGO	REF.	MODELO	MEDIDA	CARACTERÍSTICAS	NETO
16320020	191957	258503	3/4"	RANGO 2-7 L/M	\$ 122.491
16320021	191958	258533	3/4"	RANGO 3-10 L/M	\$ 122.491
16320022	191959	258523	3/4"	RANGO 7-28 L/M	\$ 122.491
16320023	191960	258603	1"	RANGO 10-40 L/M	\$ 429.538



### MEZCLADOR AUTOMÁTICO ANTIQUEMADURAS

**MARCA:** CALEFFI (ITALIA)  
**APLICACIÓN:** REGULACIÓN TEMP. Y SEGURIDAD  
**UNIDAD DE VENTA:** UNITARIO

CÓDIGO	REF.	MODELO	CARACTERÍSTICAS	MEDIDA	NETO
16320025	191962	252714	TEMPERATURA REGULACIÓN ENTRE 35°-55°C	1/2"	\$ 59.498
16320026	191963	252713	TEMPERATURA REGULACIÓN ENTRE 35°-55°C	3/4"	\$ 77.587



**INTERACUMULADORES  
VITRIFICADOS**  
HASTA 5.000 LITROS

**INTERACUMULADORES  
ACERO INOXIDABLE**

**DEPOSITO INERCIA**

**ESTANQUE  
HIDRONEUMÁTICO**

**ESTANQUE MULTIFUNCIONAL**

**VASOS PARA INSTALACIONES  
SOLARES**

**ESTANQUE EN POLIETILENO**  
PARA INSTALACIONES EN  
SUPERFICIE, ENTERRADAS  
Y TRATAMIENTO DE  
AGUAS SERVIDAS

**TANQUES  
GALVANIZADOS/VITRIFICADOS**

**ESTANQUE ASME**



**TERMOHIDRAULICA**



## **UN MUNDO DE PRODUCTOS PARA TUS NECESIDADES**

### **VITRIFICAMOS HASTA 5.000 LITROS**

TRATAMIENTO DE VITRIFICACIÓN  
PARA INTERACUMULADORES  
HASTA 5.000 LITROS

### **CALIDAD ITALIANA**

PRODUCIMOS EN NUESTRAS  
FÁBRICAS DE LIMENA (PADUA) Y  
MODUGNO (BARI)

### **PROFESIONALIDAD Y ASISTENCIA**

UN EQUIPO COMERCIAL Y  
PERSONAL TÉCNICO  
SIEMPRE A TU SERVICIO

ELBI S.P.A. Via Buccia, 9 35010 Limena (Padova) - Tel. 049.88.40.677 - Fax 049.88.41.610

[www.elbi.it](http://www.elbi.it) | [info@elbi.it](mailto:info@elbi.it)



## ESTANQUES EXPANSIÓN SOLAR Y ACUMULADORES



**ESTANQUES EXPANSION SOLAR  
MEMBRANA FIJA**  
MARCA: VAREM (ITALIA)  
TEMPERATURA: 130°C MÁX.  
PRESIÓN PRECARGA: 2,5 BAR  
UNIDAD DE VENTA: UNITARIO

CÓDIGO	REF.	MODELO	CAPACIDAD	CONEXIÓN	PRESIÓN	NETO
16320000	164288	R8008241	8 L	3/4"	8 BAR	\$ 36.033
16320001	164289	R8012241	12 L	3/4"	8 BAR	\$ 42.422
16320002	164290	R8025241	25 L	3/4"	8 BAR	\$ 53.411
16320003	164291	R8060286	60 L	3/4"	10 BAR	\$ 127.778



**ACUMULADOR VITRIFICADO CON FLANGE**  
MARCA: ELBI (ITALIA)  
MODELO: BG(3)  
FLANGES PARA INTERCAMBIADORES: 3  
PRESIÓN TRABAJO: 10 BAR  
TEMP. MÁX.: 110°C  
AISLACIÓN: 50MM POLIURETANO  
INTERIOR VITRIFICADO APTO PARA ACS  
UNIDAD DE VENTA: UNITARIO

CÓDIGO	REF.	MODELO	CARACTERÍSTICAS	NETO
16300021	210076	BG 3000	ACUMULADOR PARA AGUA CALIENTE SANITARIA	\$ 4.732.650
16300022	210082	BG 5000	ACUMULADOR PARA AGUA CALIENTE SANITARIA	\$ 6.139.250
16320154	210083	SC 450	INTERCAMBIADOR FLANJEADO DE 4,5 M2 DE SUP. DE INTERCAMBIO	\$ 1.067.950



**ACUMULADOR INERCIAL CON DEPOSITO ACS**  
MARCA: ELBI (ITALIA)  
MODELO: CSM  
TIPO: TANK IN TANK  
PRESIÓN DE TRABAJO: 6 BAR  
TEMPERATURA: 95°C MÁX.  
AISLACIÓN: 50MM POLIURETANO  
ESTANQUE DE INERCIA PARA CALEFACCIÓN CON ACUMULADOR INTERNO DE ACS  
UNIDAD DE VENTA: UNITARIO

CÓDIGO	REF.	MODELO	ACUMULACIÓN	NETO
16300001	210050	CMS 500	500 L	\$ 1.780.145
16300002	210051	CMS 800	800 L	\$ 2.647.855
16300003	210052	CMS 1000	1.000 L	\$ 2.943.055



**ESTANQUES EXPANSION SOLAR  
MEMBRANA INTERCAMBIABLE**  
MARCA: VAREM (ITALIA)  
TEMPERATURA: 130°C MÁX.  
PRESIÓN PRECARGA: 2,5 BAR  
UNIDAD DE VENTA: UNITARIO

CÓDIGO	REF.	MODELO	CAPACIDAD	CONEXIÓN	PRESIÓN	NETO
16320004	164292	R8100386	100 L	1"	10 BAR	\$ 250.444
16320005	164293	R8200486	200 L	1 1/2"	10 BAR	\$ 365.444
16320006	164294	R8300486	300 L	1 1/2"	10 BAR	\$ 546.889



**ACUMULADORES DOBLE SERPENTÍN**  
MARCA: ELBI (ITALIA)  
INTERCAMBIADORES CALOR: 2  
PRESIÓN DE TRABAJO: 10 BAR  
TEMPERATURA: 95°C MÁX.  
AISLACIÓN: 50MM POLIURETANO  
APLICACIÓN: SISTEMAS SOLARES TÉRMICOS CON APOYO  
INCLUYE: ANODO DE SACRIFICIO  
INTERIOR VITRIFICADO APTO PARA ACS  
UNIDAD DE VENTA: UNITARIO

CÓDIGO	REF.	MODELO	ACUMULACIÓN	NETO
16300004	210060	BST 200	200 L	\$ 1.100.291
16300005	210065	BST 300	300 L	\$ 1.314.982
16300006	210070	BST 500	500 L	\$ 1.756.291
16300007	210071	BST 800	800 L	\$ 2.632.945
16300008	210072	BST 1000	1.000 L	\$ 2.862.545
16300009	210073	BST 1500	1.500 L	\$ 4.920.000
16300010	210074	BST 2000	2.000 L	\$ 5.543.200











# RIEGO

## RIEGO AGRÍCOLA

- 427** Cañerías con Gotero
- 429** Tubería Pared Delgada y Cinta Polietileno
- 430** Goteros
- 431** Cañería Polietileno
- 432** Fitting Cañería PE
- 434** Fitting Tubería Pared Delgada y Cintas
- 435** Mangueras Planas (Lay Flat)
- 436** Microaspersión
- 437** Nebulizadores
- 438** Aspersores Bajo y Alto Caudal
- 441** Válvulas Eléctricas Plásticas
- 442** Válvulas Eléctricas Metálicas
- 442** Válvulas Reductoras Plásticas
- 443** Válvulas Reductoras
- 444** Válvulas Sostenedoras y Aliviadoras
- 444** Válvulas Anticipadoras
- 445** Válvulas con Flotador
- 446** Accesorios Válvulas Eléctricas
- 447** Contadores Volumétricos
- 447** Reguladores de Presión
- 447** Desintegración de Algas
- 448** Filtros Automáticos de Malla
- 449** Filtros de Arena
- 449** Filtros Manuales de Malla
- 450** Filtros Manuales de Anillas
- 450** Fertirrigación
- 452** Programadores de Riego
- 453** Collarines
- 454** Estanques Flexibles
- 454** Aguas Lluvia

## RIEGO JARDÍN

- 455** Cuerpo Sprayers / Boquillas / Inundadores
- 459** Boquillas Rotatorias y Accesorios Especiales
- 460** Aspersor de Impacto
- 461** Rotores
- 463** Válvulas
- 464** Controladores de Riego AC
- 466** Controladores de Riego DC
- 467** Sensores de Lluvia
- 469** Microriego
- 470** Riego Manual



# DURA®

*Premium Line* GARDEN



ACCESORIOS PARA JARDÍN  
MÁXIMA DURACIÓN

**cosmoplas®**

más información en [www.cosmoplas.cl](http://www.cosmoplas.cl)

## RIEGO AGRÍCOLA CAÑERÍAS CON GOTERO



**CAÑERÍA CON GOTERO INTEGRADO CILINDRO  
NORMAL HIDROGOL**  
MARCA: RIVULIS-PLASTRO (ISRAEL)  
DIÁMETRO: 16MM  
ESPESOR: 0.9MM (16-35)  
PRECIO POR METRO  
UNIDAD DE VENTA: ROLLO 500M

CÓDIGO	REF.	CAUDAL (A 1 BAR)	DISTANCIA (M)	NETO
10010121	140241	1,05 L/H	0,25	\$ 275
10010080	140200	1,05 L/H	0,3	\$ 249
10010081	140201	1,05 L/H	0,35	\$ 241
10010082	140202	1,05 L/H	0,4	\$ 229
10010083	140203	1,05 L/H	0,5	\$ 221
10010084	140204	1,05 L/H	0,6	\$ 215
10010085	140205	1,05 L/H	0,7	\$ 211
10010086	140206	1,05 L/H	0,75	\$ 209
10010087	140207	1,05 L/H	0,8	\$ 208
10010088	140208	1,05 L/H	0,9	\$ 206
10010089	140209	1,05 L/H	1	\$ 204
10010147	140520	1,8 L/H	0,3	\$ 249
10010148	140521	1,8 L/H	0,35	\$ 241
10010149	140522	1,8 L/H	0,4	\$ 229
10010160	140533	1,8 L/H	0,5	\$ 221
10010151	140524	1,8 L/H	0,6	\$ 215
10010152	140525	1,8 L/H	0,7	\$ 211
10010153	140526	1,8 L/H	0,75	\$ 209
10010154	140527	1,8 L/H	0,8	\$ 208
10010155	140528	1,8 L/H	0,9	\$ 206
10010156	140529	1,8 L/H	1	\$ 204
10010003	140040	2,2 L/H	0,3	\$ 249
10010004	140041	2,2 L/H	0,35	\$ 241
10010014	140052	2,2 L/H	0,4	\$ 229
10010012	140050	2,2 L/H	0,5	\$ 221
10010005	140042	2,2 L/H	0,6	\$ 215
10010006	140043	2,2 L/H	0,7	\$ 211
10010015	140053	2,2 L/H	0,75	\$ 209
10010007	140044	2,2 L/H	0,8	\$ 208
10010008	140045	2,2 L/H	0,9	\$ 206
10010013	140051	2,2 L/H	1	\$ 204
10010009	140046	4,1 L/H	0,3	\$ 249
10010010	140047	4,1 L/H	0,35	\$ 241
10010011	140048	4,1 L/H	0,4	\$ 229
10010016	140054	4,1 L/H	0,5	\$ 221
10010021	140059	4,1 L/H	0,6	\$ 218
10010018	140056	4,1 L/H	0,7	\$ 215
10010022	140060	4,1 L/H	0,75	\$ 209
10010019	140057	4,1 L/H	0,8	\$ 208
10010020	140058	4,1 L/H	0,9	\$ 206
10010017	140055	4,1 L/H	1	\$ 204



**CAÑERÍA CON GOTERO INTEGRADO CILINDRO  
NORMAL HIDROGOL**  
MARCA: RIVULIS-PLASTRO (ISRAEL)  
DIÁMETRO: 16MM  
ESPESOR: 1MM (16-40)  
PRECIO POR METRO  
UNIDAD DE VENTA: ROLLO 500M

CÓDIGO	REF.	CAUDAL (A 1 BAR)	DISTANCIA (M)	NETO
10010046	140115	1,0 L/H	0,25	\$ 293
10010090	140210	1,0 L/H	0,3	\$ 269
10010091	140211	1,0 L/H	0,35	\$ 277
10010092	140212	1,0 L/H	0,4	\$ 249
10010093	140213	1,0 L/H	0,5	\$ 241
10010094	140214	1,0 L/H	0,6	\$ 246
10010095	140215	1,0 L/H	0,7	\$ 231
10010096	140216	1,0 L/H	0,75	\$ 230
10010097	140217	1,0 L/H	0,8	\$ 229
10010098	140218	1,0 L/H	0,9	\$ 226
10010099	140219	1,0 L/H	1	\$ 224
10010157	140530	1,6 L/H	0,3	\$ 269
10010158	140531	1,6 L/H	0,35	\$ 277
10010159	140532	1,6 L/H	0,4	\$ 249
10010150	140523	1,6 L/H	0,5	\$ 241
10010161	140534	1,6 L/H	0,6	\$ 246
10010162	140535	1,6 L/H	0,7	\$ 231
10010163	140536	1,6 L/H	0,75	\$ 230
10010164	140537	1,6 L/H	0,8	\$ 229
10010165	140538	1,6 L/H	0,9	\$ 226
10010166	140539	1,6 L/H	1	\$ 224
10010168	140560	2,05 L/H	0,3	\$ 269
10010172	140565	2,05 L/H	0,35	\$ 277
10010171	140564	2,05 L/H	0,4	\$ 249
10010067	140143	2,05 L/H	0,5	\$ 241
10010068	140144	2,05 L/H	0,6	\$ 246
10010169	140561	2,05 L/H	0,7	\$ 231
10010173	140566	2,05 L/H	0,75	\$ 230
10010069	140147	2,05 L/H	0,8	\$ 229
10010070	140148	2,05 L/H	0,9	\$ 226
10010174	140567	2,05 L/H	1	\$ 224
10010170	140562	3,9 L/H	0,3	\$ 269
10010071	140151	3,9 L/H	0,35	\$ 277
10010072	140152	3,9 L/H	0,4	\$ 249
10010073	140153	3,9 L/H	0,5	\$ 241
10010074	140154	3,9 L/H	0,6	\$ 246
10010075	140155	3,9 L/H	0,7	\$ 231
10010076	140156	3,9 L/H	0,75	\$ 230
10010077	140157	3,9 L/H	0,8	\$ 229
10010078	140158	3,9 L/H	0,9	\$ 226
10010079	140159	3,9 L/H	1	\$ 224





### CAÑERÍA CON GOTERO INTEGRADO COMPENSADO HYDRO PC

MARCA: RIVULIS-PLASTRO (ISRAEL)  
 DIÁMETRO: 16MM  
 ESPESOR: 0,9MM (16-35)  
 PRECIO POR METRO  
 UNIDAD DE VENTA: ROLLO 500M

CÓDIGO	REF.	CAUDAL (A 1 BAR)	DISTANCIA (M)	NETO
10010045	140114	1,2 L/H	0,25	\$ 418
10010100	140220	1,2 L/H	0,3	\$ 390
10010101	140221	1,2 L/H	0,35	\$ 390
10010102	140222	1,2 L/H	0,4	\$ 362
10010103	140223	1,2 L/H	0,5	\$ 333
10010104	140224	1,2 L/H	0,6	\$ 313
10010105	140225	1,2 L/H	0,7	\$ 303
10010106	140226	1,2 L/H	0,75	\$ 289
10010107	140227	1,2 L/H	0,8	\$ 285
10010108	140228	1,2 L/H	0,9	\$ 277
10010109	140229	1,2 L/H	1	\$ 271
10010127	140500	1,6 L/H	0,3	\$ 418
10010128	140501	1,6 L/H	0,35	\$ 390
10010129	140502	1,6 L/H	0,4	\$ 362
10010130	140503	1,6 L/H	0,5	\$ 333
10010131	140504	1,6 L/H	0,6	\$ 313
10010132	140505	1,6 L/H	0,7	\$ 303
10010133	140506	1,6 L/H	0,75	\$ 289
10010134	140507	1,6 L/H	0,8	\$ 285
10010135	140508	1,6 L/H	0,9	\$ 277
10010136	140509	1,6 L/H	1	\$ 271
10010030	140087	2,2 L/H	0,3	\$ 418
10010031	140088	2,2 L/H	0,35	\$ 390
10010032	140089	2,2 L/H	0,4	\$ 362
10010023	140080	2,2 L/H	0,5	\$ 333
10010026	140083	2,2 L/H	0,6	\$ 313
10010033	140090	2,2 L/H	0,7	\$ 303
10010034	140091	2,2 L/H	0,75	\$ 289
10010027	140084	2,2 L/H	0,8	\$ 285
10010025	140082	2,2 L/H	0,9	\$ 277
10010024	140081	2,2 L/H	1	\$ 271
10010035	140092	3,6 L/H	0,3	\$ 418
10010036	140093	3,6 L/H	0,35	\$ 390
10010037	140094	3,6 L/H	0,4	\$ 362
10010028	140085	3,6 L/H	0,5	\$ 333
10010038	140095	3,6 L/H	0,6	\$ 313
10010039	140096	3,6 L/H	0,7	\$ 303
10010040	140101	3,6 L/H	0,75	\$ 289
10010041	140102	3,6 L/H	0,8	\$ 285
10010042	140104	3,6 L/H	0,9	\$ 277
10010029	140086	3,6 L/H	1	\$ 271



### CAÑERÍA CON GOTERO INTEGRADO COMPENSADO HYDRO PC

MARCA: RIVULIS-PLASTRO (ISRAEL)  
 DIÁMETRO: 16MM  
 ESPESOR: 1MM (16-40)  
 PRECIO POR METRO  
 UNIDAD DE VENTA: ROLLO 500M

CÓDIGO	REF.	CAUDAL (A 1 BAR)	DISTANCIA (M)	PRECIO
10010044	140113	1,2 L/H	0,25	\$ 469
10010110	140230	1,2 L/H	0,3	\$ 441
10010111	140231	1,2 L/H	0,35	\$ 413
10010112	140232	1,2 L/H	0,4	\$ 386
10010113	140233	1,2 L/H	0,5	\$ 356
10010114	140234	1,2 L/H	0,6	\$ 337
10010115	140235	1,2 L/H	0,7	\$ 323
10010116	140236	1,2 L/H	0,75	\$ 313
10010117	140237	1,2 L/H	0,8	\$ 308
10010118	140238	1,2 L/H	0,9	\$ 301
10010119	140239	1,2 L/H	1	\$ 294
10010137	140510	1,6 L/H	0,3	\$ 441
10010138	140511	1,6 L/H	0,35	\$ 413
10010139	140512	1,6 L/H	0,4	\$ 386
10010140	140513	1,6 L/H	0,5	\$ 356
10010141	140514	1,6 L/H	0,6	\$ 337
10010142	140515	1,6 L/H	0,7	\$ 323
10010143	140516	1,6 L/H	0,75	\$ 313
10010144	140517	1,6 L/H	0,8	\$ 308
10010145	140518	1,6 L/H	0,9	\$ 301
10010146	140519	1,6 L/H	1	\$ 294
10010066	140135	2,2 L/H	0,3	\$ 441
10010047	140116	2,2 L/H	0,35	\$ 413
10010048	140117	2,2 L/H	0,4	\$ 386
10010049	140118	2,2 L/H	0,5	\$ 356
10010050	140119	2,2 L/H	0,6	\$ 337
10010051	140120	2,2 L/H	0,7	\$ 323
10010052	140121	2,2 L/H	0,75	\$ 313
10010053	140122	2,2 L/H	0,8	\$ 308
10010054	140123	2,2 L/H	0,9	\$ 301
10010055	140124	2,2 L/H	1	\$ 294
10010056	140125	3,6 L/H	0,3	\$ 413
10010057	140126	3,6 L/H	0,35	\$ 441
10010058	140127	3,6 L/H	0,4	\$ 386
10010059	140128	3,6 L/H	0,5	\$ 356
10010060	140129	3,6 L/H	0,6	\$ 337
10010061	140130	3,6 L/H	0,7	\$ 323
10010062	140131	3,6 L/H	0,75	\$ 313
10010063	140132	3,6 L/H	0,8	\$ 308
10010064	140133	3,6 L/H	0,9	\$ 301
10010065	140134	3,6 L/H	1	\$ 294

## TUBERÍA PARED DELGADA Y CINTA POLIETILENO

### TUBERÍA POLIETILENO PARED DELGADA D900

MARCA: RIVULIS-PLASTRO (ISRAEL)  
 GOTERO DE LABERINTO CON FLUJO TURBULENTO  
 GOTERO NORMAL (LARGO)  
 UNIDAD DE VENTA: ROLLO



CÓDIGO	REF.	ESPESOR Y DISTANCIA GOTERO	METROS / ROLLO	CAUDAL A 1 BAR	NETO
10020037	170712	15 MIL A 30	1.500	1,3 L/HORA/GOT	\$ 173.729
10020038	170713	15 MIL A 30	1.500	1,6 L/HORA/GOT	\$ 173.729
10020039	170714	18 MIL A 30	1.150	1,3 L/HORA/GOT	\$ 151.888
10020040	170715	18 MIL A 30	1.150	1,6 L/HORA/GOT	\$ 150.932
10020041	170716	24 MIL A 30	850	1,6 L/HORA/GOT	\$ 141.529

### CINTAS DE FLUJO TURBULENTO T-TAPE

MARCA: RIVULIS-PLASTRO (ISRAEL)  
 FILTRACIÓN RECOMENDADA: 150 MESH/100 MICRON  
 DIÁMETRO: 5/8"  
 METROS POR ROLLO: 3.658M  
 UNIDAD DE VENTA: ROLLO



CÓDIGO	REF.	ESPESOR Y DISTANCIA GOTERO	CAUDAL (L/H)*	NETO
10020003	140603	5 MIL A 10 CM - 7,5 L/H/M	0,76	\$ 241.004
10020000	140600	5 MIL A 15 CM - 5,0 L/H/M	0,76	\$ 241.004
10020001	140601	5 MIL A 20 CM - 3,8 L/H/M	0,76	\$ 241.004
10020002	140602	5 MIL A 20 CM - 5,0 L/H/M	1	\$ 241.004

### ESPECIFICACIONES TUBERÍA PARED DELGADA

ESPESOR	ESPESOR (MM)	PRESIÓN MÁXIMA (BAR)
5 MIL	0,14	0,8
6 MIL	0,15	1
8 MIL	0,2	1,2
10 MIL	0,25	1,4
15 MIL	0,38	1,8
18 MIL	0,46	2,5
24 MIL	0,61	2,5

### TUBERÍA POLIETILENO PARED DELGADA D900

MARCA: RIVULIS-PLASTRO (ISRAEL)  
 GOTERO COMPACT  
 UNIDAD DE VENTA: ROLLO



CÓDIGO	REF.	ESPESOR Y DISTANCIA GOTERO	METROS / ROLLO	CAUDAL A 1 BAR	NETO
10020018	170685	5 MIL A 10 CM	3.100	1,0 L/HORA/GOT	\$ 218.196
10020021	170690	5 MIL A 15 CM	3.200	1,0 L/HORA/GOT	\$ 242.219
10020020	170689	5 MIL A 20 CM	3.300	1,4 L/HORA/GOT	\$ 221.771
10020022	170691	5 MIL A 20 CM	3.300	1,0 L/HORA/GOT	\$ 206.534
10020045	170725	5 MIL A 25 CM	3.500	1,4 L/HORA/GOT	\$ 218.888
10020023	170692	6 MIL A 20 CM	2.800	1,0 L/HORA/GOT	\$ 201.968
10020030	170699	6 MIL A 20 CM	2.800	1,4 L/HORA/GOT	\$ 201.986
10020024	170693	6 MIL A 30 CM	3.000	1,0 L/HORA/GOT	\$ 201.968
10020043	170722	8 MIL A 10 CM	2.500	1,0 L/HORA/GOT	\$ 168.899
10020042	170719	8 MIL A 15 CM	2.600	1,0 L/HORA/GOT	\$ 233.104
10020046	170726	8 MIL A 15 CM	2.600	1,4 L/HORA/GOT	\$ 202.020
10020034	170709	8 MIL A 20 CM	2.700	1,0 L/HORA/GOT	\$ 212.899
10020029	170698	8 MIL A 20 CM	2.700	1,4 L/HORA/GOT	\$ 212.899
10020025	170694	8 MIL A 30 CM	2.900	1,0 L/HORA/GOT	\$ 207.232
10020026	170695	8 MIL A 30 CM	2.900	1,4 L/HORA/GOT	\$ 207.232
10020036	170711	10 MIL A 20 CM	2.300	1,4 L/HORA/GOT	\$ 202.757

### CAUDAL POR GOTERO (L/H)

PRESIÓN (BAR)	GOTERO COMPACT		GOTERO NORMAL	
	1,0 L	1,4 L	1,3 L	1,6 L
0,5	1,0 L	1,4 L	1,3 L	1,6 L
0,6	0,73	1,01	0,79	1,03
0,7	0,79	1,1	0,87	1,14
0,8	0,85	1,18	0,95	1,24
0,9	0,9	1,25	1,02	1,33
1	0,95	1,32	1,09	1,42
	1	1,39	1,15	1,5





## GOTEROS



### GOTERO BOTÓN AUTOCOMPENSADO

MARCA: RIVULIS-PLASTRO (ISRAEL)  
 COLOR BASE: NEGRO, SALIDA CÓNICA  
 RANGO DE PRESIÓN: 0,6 A 3,5 BAR  
 UNIDAD DE VENTA: UNITARIO

CÓDIGO	REF.	CAUDAL	COLOR SALIDA	NETO
10000000	140140	2,2 L/H	CAFÉ	\$ 181
10000003	140145	3,85 L/H	NEGRO	\$ 181
10000006	140150	8,0 L/H	VERDE	\$ 181



### GOTERO BOTÓN AUTOCOMPENSADO ANTIDRENANTE

MARCA: RIVULIS-PLASTRO (ISRAEL)  
 COLOR BASE: CAFÉ, SALIDA DENTADA ANGULAR  
 RANGO DE PRESIÓN: 0,7 A 3,5 BAR  
 PRESIÓN DE CIERRE: 0,15 BAR  
 UNIDAD DE VENTA: UNITARIO

CÓDIGO	REF.	CAUDAL	COLOR	NETO
10000014	140291	2,2 L/H	CAFÉ	\$ 251



### ADAPTADOR PARA GOTERO BOTÓN SALIDA CÓNICA A MICROTUBO

MARCA: RIVULIS-PLASTRO (ISRAEL)  
 UNIDAD DE VENTA: UNITARIO

CÓDIGO	REF.	DESCRIPCIÓN	NETO
10000011	140285	1 SALIDA PARA MICROTUBO 3 X 5MM	\$ 85
10000012	140286	2 SALIDA PARA MICROTUBO 3 X 5MM	\$ 106
10000013	140287	4 SALIDA PARA MICROTUBO 3 X 5MM	\$ 142



### ESTACA PARA CONEXIÓN DE MICROTUBO

MARCA: RIVULIS-PLASTRO (ISRAEL)  
 UNIDAD DE VENTA: UNITARIO

CÓDIGO	REF.	MODELO	CAUDAL	NETO
10430000	140288	SNAPEG	SOLO SOPORTE	\$ 85
10430001	140289	DRIPEG	2 L/H	\$ 82
10430002	140290	POLYTIF	3,3 L/H	\$ 74



### GOTERO BOTÓN AUTOCOMPENSADO ANTIDRENANTE

MARCA: RIVULIS-PLASTRO (ISRAEL)  
 COLOR BASE: CAFÉ, SALIDA CÓNICA  
 RANGO DE PRESIÓN: 0,7 A 3,5 BAR  
 PRESIÓN DE CIERRE: 0,15 BAR  
 UNIDAD DE VENTA: UNITARIO

CÓDIGO	REF.	CAUDAL	COLOR	NETO
10000002	140142	1,1 L/H	GRIS	\$ 251
10000001	140141	2,2 L/H	CAFÉ	\$ 251
10000004	140146	3,85 L/H	NEGRO	\$ 251
10000005	140149	8,0 L/H	VERDE	\$ 251



### GOTERO BOTÓN DESARMABLE FLUJO REGULAR

MARCA: RIVULIS-PLASTRO (ISRAEL)  
 UNIDAD DE VENTA: UNITARIO

CÓDIGO	REF.	CAUDAL	COLOR SALIDA	NETO
10000008	140282	2 L/H	CAFÉ	\$ 117
10000009	140283	4 L/H	NEGRO	\$ 117
10000010	140284	8 L/H	VERDE	\$ 117



### MICROTUBO

MARCA: RIVULIS-PLASTRO (ISRAEL)  
 UNIDAD DE VENTA: ROLLO

CÓDIGO	REF.	DESCRIPCIÓN	LARGO ROLLO	NETO
10000015	140292	3 X 5 MM	100 M	\$ 17.871



### CONECTORES INICIALES

MARCA: RIVULIS-PLASTRO (ISRAEL)  
 MATERIAL: ACETAL  
 UNIDAD DE VENTA: ROLLO



CÓDIGO	REF.	DESCRIPCIÓN	NETO
10060084	144415	CONECTOR SALIDA A POLIETILENO 16 MM	\$ 70
10060003	140422	CONECTOR SALIDA A POLIETILENO 20 MM	\$ 146
10060083	144414	GOMA GROMET PARA CONECTOR 16 Y 20 MM	\$ 67



### GOTERO BOTÓN AUTOCOMPENSADO

MARCA: MICROFLAPPER (U.S.A.)  
AUTOLIMPIANTE  
PRESIÓN MÁXIMA: 5 BAR  
UNIDAD DE VENTA: UNITARIO

CÓDIGO	CÓDIGO	CAUDAL	COLOR	NETO
10000016	147000	2 L/H	CAFÉ	\$ 129
10000017	147010	4 L/H	NEGRO	\$ 129
10000018	147020	8 L/H	VERDE	\$ 129



### GOTERO BOTÓN REGULABLE 0 - 70 L

MARCA: PALAPLAST (GRECIA)  
DIÁMETRO DE MOJADO REGULABLE  
FÁCIL DE ABRIR Y LIMPIAR  
UNIDAD DE VENTA: UNITARIO

CÓDIGO	CÓDIGO	CAUDAL	COLOR	NETO
10000021	147030	0 - 70 L/H	ROJO	\$ 92



### GOTERO BOTÓN NORMAL

MARCA: PALAPLAST (GRECIA)  
MODELO: NESTOS  
FÁCIL DE ABRIR Y LIMPIAR  
FLUJO TURBULENTO  
UNIDAD DE VENTA: UNITARIO

CÓDIGO	REF.	CAUDAL	COLOR	NETO
10000019	147024	2 L/H	NEGRO	\$ 115
10000020	147025	4 L/H	VERDE	\$ 123



### GOTERO BOTÓN REGULABLE 0 - 100 L

MARCA: PALAPLAST (GRECIA)  
DIÁMETRO DE MOJADO REGULABLE  
FÁCIL DE ABRIR Y LIMPIAR  
UNIDAD DE VENTA: UNITARIO

CÓDIGO	REF.	CAUDAL	COLOR	NETO
10000022	147031	0 - 100 L/H	VERDE	\$ 95

## CAÑERÍA POLIETILENO



### CAÑERÍA DE POLIETILENO

VIRGEN LINEAL PARA RIEGO  
PRESIÓN MÁX: 4 BARES  
PRECIO: POR METRO  
UNIDAD DE VENTA: ROLLO

CÓDIGO	CÓDIGO	MEDIDA	ESPESOR	METROS X ROLLO	NETO
10050006	103211	16 MM	1,0 MM	500 METROS	\$ 182
10050003	103206	16 MM	1,0 MM	200 METROS	\$ 194
10050000	103201	16 MM	1,2 MM	400 METROS	\$ 202
10050005	103210	20 MM	1,0 MM	400 METROS	\$ 205
10050001	103202	20 MM	1,2 MM	400 METROS	\$ 261



### CAÑERÍA DE POLIETILENO

RIEGO RURAL  
PRODUCTO NACIONAL  
PRESIÓN MÁX: 6 BARES  
PRECIO: POR METRO  
UNIDAD DE VENTA: ROLLO

CÓDIGO	REF.	MEDIDA	ESPESOR	METROS X ROLLO	NETO
10050013	103301	1/2"	1,6 MM	100 METROS	\$ 289
10050014	103303	3/4"	1,8 MM	100 METROS	\$ 607
10050015	103305	1"	2 MM	100 METROS	\$ 925
10050016	103307	1 1/4"	2 MM	100 METROS	\$ 1.380
10050017	103309	1 1/2"	2,9 MM	100 METROS	\$ 1.923
10050018	103311	2"	3,6 MM	100 METROS	\$ 2.963
10050019	103313	3"	5,1 MM	50 METROS	\$ 6.965



### CAÑERÍA DE POLIETILENO BLANCA

MARCA: RIVULIS-PLASTRO  
TUBO BICAPA  
MEJOR RESISTENCIA A LA TRACCIÓN  
REDUCE TEMPERATURA DE AGUA  
MEJOR VISIBILIDAD EN CAMPO  
PRESIÓN MÁX: 4 BARES  
PRECIO: POR METRO  
UNIDAD DE VENTA: ROLLO

CÓDIGO	CÓDIGO	MEDIDA	ESPESOR	METROS X ROLLO	NETO
10050009	103214	16 MM	1,2 MM	500 METROS	\$ 230



## COPLA POLIETILENO LINEAL

MARCA: PALAPLAST (GRECIA)  
MATERIAL: POLIPROPILENO  
UNIDAD DE VENTA: UNITARIO



CÓDIGO	REF.	MEDIDA	TIPO	NETO
10060058	144300	12 X 12	NORMAL	\$ 44
10060059	144302	16 X 16	NORMAL	\$ 46
10060062	144306	20 X 20	NORMAL	\$ 109
10060063	144320	16 X 12	REDUCCIÓN	\$ 122
10060064	144322	20 X 16	REDUCCIÓN	\$ 131

## CODO POLIETILENO

MARCA: PALAPLAST (GRECIA)  
MATERIAL: POLIPROPILENO  
UNIDAD DE VENTA: UNITARIO



CÓDIGO	REF.	MEDIDA	TIPO	NETO
10060075	144380	12 X 12	NORMAL	\$ 114
10060076	144382	16 X 16	NORMAL	\$ 92
10060038	144048	20 X 20	NORMAL	\$ 163

## FITTINGS CON ANILLA DE SEGURIDAD PARA CAÑERÍA DE POLIETILENO

MATERIAL: POLIPROPILENO  
MEDIDA: 16 mm  
UNIDAD DE VENTA: UNITARIO



CÓDIGO	REF.	PRODUCTO	NETO
10060060	144303	COPLA	\$ 89
10060090	144423	CONECTOR CON GOMA GROMIT	\$ 337
10060067	144343	TEE	\$ 173

## CONECTOR GROMET

MARCA: PALAPLAST (GRECIA)  
MATERIAL: POLIPROPILENO  
PERFORACIÓN A PVC DE 15 MM  
UNIDAD DE VENTA: UNITARIO



CÓDIGO	REF.	DESCRIPCIÓN	NETO
10060087	144420	SALIDA A POLIETILENO 16 MM	\$ 161
10060089	144422	SALIDA A POLETILENO 20 MM	\$ 244
10060088	144421	CONECTOR 16 MM CON GOMA	\$ 276
10060091	144424	CONECTOR 20 MM CON GOMA	\$ 657

## TEE POLIETILENO LINEAL

MARCA: PALAPLAST (GRECIA)  
MATERIAL: POLIPROPILENO  
UNIDAD DE VENTA: UNITARIO



CÓDIGO	REF.	MEDIDA	TIPO	NETO
10060065	144340	12 MM	NORMAL	\$ 123
10060066	144342	16 MM	NORMAL	\$ 103
10060068	144344	20 MM	NORMAL	\$ 130
10060070	144362	20 X 16 X 20	REDUCCIÓN	\$ 244

## FITTING DE ACETAL

UNIDAD DE VENTA: UNITARIO



CÓDIGO	REF.	MEDIDA	MEDIDA	NETO
10060071	144372	COPLA	16 MM	\$ 165
10060072	144373	TEE	16 MM	\$ 270
10060073	144374	CODO	16 MM	\$ 170

## TERMINAL DE LÍNEA

MARCA: PALAPLAST (GRECIA)  
MATERIAL: POLIPROPILENO  
UNIDAD DE VENTA: UNITARIO



CÓDIGO	REF.	MEDIDA	NETO
10060077	144400	16 MM	\$ 62
10060078	144402	20 MM	\$ 66

## GOMA GROMET PARA CONECTOR PALAPLAST

MARCA: PALAPLAST (GRECIA)  
UNIDAD DE VENTA: UNITARIO



CÓDIGO	REF.	MEDIDA	NETO
10060080	144410	16 MM / 20 MM	\$ 189



### ADAPTADOR PARA MANÓMETRO

MARCA: PALAPLAST (GRECIA)  
UNIDAD DE VENTA: UNITARIO

CÓDIGO	REF.	MEDIDA	NETO
10200031	161094	1/4" HI	\$ 460



### PISTOLA PERFORADORA PARA POLIETILENO

ORIGEN: ISRAEL  
PARA CAÑERÍA DE POLIETILENO DE 16 Y 20 MM  
UNIDAD DE VENTA: UNITARIO

CÓDIGO	REF.	DESCRIPCIÓN	NETO
10060097	161067	ORIFICIO DE 3 MM	\$ 25.593



### TOMA MANOMÉTRICA PLÁSTICA

MARCA: PALAPLAST (GRECIA)  
UNIDAD DE VENTA: UNITARIO

CÓDIGO	REF.	MEDIDA	MODELO	NETO
10200028	161090	1/4"	HILO 1/4" HE	\$ 538
10200030	161092	1/4"	A PINCHAR	\$ 706



### TAPÓN GOTERO

MARCA: PALAPLAST (GRECIA)  
UNIDAD DE VENTA: UNITARIO

CÓDIGO	REF.	MEDIDA	NETO
10000032	147100	4 MM	\$ 38



### MINI VÁLVULA 16MM X 16MM

MARCA: PALAPLAST (GRECIA)  
MATERIAL: POLYACETAL  
PRESIÓN NOMINAL: 4 BARES  
UNIDAD DE VENTA: UNITARIO

CÓDIGO	REF.	MEDIDA	NETO
10060107	161084	16 X 16 MM	\$ 649



### PUNZÓN PLÁSTICO PERFORADOR

MARCA: PALAPLAST (GRECIA)  
UNIDAD DE VENTA: UNITARIO

CÓDIGO	REF.	MEDIDA	NETO
10060098	161070	3 MM	\$ 3.955



### TOMA MANOMÉTRICA Y ADAPTADOR

PRODUCTO NACIONAL  
MATERIAL: BRONCE  
UNIDAD DE VENTA: UNITARIO

CÓDIGO	REF.	DESCRIPCIÓN	NETO
10200032	161095	TOMA MANOMÉTRICA	\$ 5.520
10200033	161096	ADAPTADOR AGUJA	\$ 5.520



## FITTING TUBERÍA PARED DELGADA Y CINTAS

### CONECTOR DE CINTA A POLIETILENO

MARCA: PALAPLAST (GRECIA)  
MATERIAL: HDPE  
UNIDAD DE VENTA: UNITARIO



CÓDIGO	REF.	MEDIDA	NETO
10060100	161072	16 MM	\$ 203
10060102	161075	12 MM	\$ 206

### CONECTOR LAYFLAT 3/4" HI

MARCA: PALAPLAST (GRECIA)  
MATERIAL: HDPE  
UNIDAD DE VENTA: UNITARIO



CÓDIGO	REF.	MEDIDA	NETO
10200036	161110	3/4" HI	\$ 363

### CONECTOR DE LAYFLAT A CINTA

MARCA: PALAPLAST (GRECIA)  
MATERIAL: HDPE  
UNIDAD DE VENTA: UNITARIO



CÓDIGO	REF.	MEDIDA	NETO
10060112	161112	17 MM	\$ 409

### CONECTOR DE TUBERÍA A CINTA

MARCA: PALAPLAST (GRECIA)  
MATERIAL: HDPE  
INCLUYE: GOMA  
UNIDAD DE VENTA: UNITARIO



CÓDIGO	REF.	MEDIDA	NETO
10060106	161082	12 MM X 17 MM	\$ 338

### MINI VÁLVULA CINTA A CABEZAL DE PVC CON GOMA

MARCA: PALAPLAST (GRECIA)  
MATERIAL: POLYACETAL  
PRESIÓN NOMINAL: 4 BARES  
UNIDAD DE VENTA: UNITARIO



CÓDIGO	REF.	MEDIDA	NETO
10200027	161088	17 MM X 12 MM	\$ 923

### MINI VÁLVULA (CINTA A POLIETILENO)

MARCA: PALAPLAST (GRECIA)  
MATERIAL: POLYACETAL  
PRESIÓN NOMINAL: 4 BARES  
UNIDAD DE VENTA: UNITARIO



CÓDIGO	REF.	MEDIDA	NETO
10200026	161086	16 MM X 17 MM	\$ 786

### CONECTOR DE CINTA A PINCHAR

MARCA: PALAPLAST (GRECIA)  
MATERIAL: HDPE  
UNIDAD DE VENTA: UNITARIO



CÓDIGO	REF.	MEDIDA	NETO
10060103	161076	7 MM X 17 MM	\$ 203

### TEE CON SALIDA DOBLE A CINTA

USO EN LAYFLAT CON CONECTOR 161110  
UNIDAD DE VENTA: UNITARIO



CÓDIGO	REF.	MEDIDA	NETO
10200038	161119	3/4 HEX X 17 MM	\$ 966

### CONECTOR DE LAYFLAT A CINTA

MATERIAL: HDPE  
UNIDAD DE VENTA: UNITARIO



CÓDIGO	REF.	MEDIDA	NETO
10060113	161113	16 MM	\$ 750

### TERMINAL DE CINTA

MARCA: PALAPLAST (GRECIA)  
MATERIAL: HDPE  
UNIDAD DE VENTA: UNITARIO



CÓDIGO	REF.	MEDIDA	NETO
10060105	161080	17 MM	\$ 203

### REPARADOR DE CINTA

MARCA: PALAPLAST (GRECIA)  
MATERIAL: HDPE  
UNIDAD DE VENTA: UNITARIO



CÓDIGO	REF.	MEDIDA	NETO
10060104	161078	17 MM X 17 MM	\$ 272

### MINI VÁLVULA CINTA A MANGUERA PLANA

UNIDAD DE VENTA: UNITARIO



CÓDIGO	REF.	ORIGEN	NETO
10040009	161114	R.P.C.	\$ 710
10060114	161116	ITALIA	\$ 1.156



### UNIÓN ROSCAR COLA LARGA

MATERIAL: POLIETILENO  
ESPECIAL PARA USO AGRÍCOLA  
PRECIO POR SET COMPLETO  
UNIDAD DE VENTA: UNITARIO

CÓDIGO	REF.	MEDIDA	PRECIO
18610046	141430	1"	\$ 2.681
18610047	141432	1 1/4"	\$ 4.219
18610048	141434	1 1/2"	\$ 5.541
18610049	141436	2"	\$ 7.257
18610050	141438	3"	\$ 14.765



### TENAZAS SACA-BOCADOS

UNIDAD DE VENTA: UNITARIO

CÓDIGO	REF.	DESCRIPCIÓN	NETO
10040094	165889	15 MM	\$ 21.035

## MANGUERAS PLANAS (LAY FLAT)



### MANGUERA PLANA TIPO BOMBERO

MARCA: DURA  
COLOR: AZUL  
PRECIO: POR METRO  
UNIDAD DE VENTA: ROLLO 100 M

CÓDIGO	REF.	MEDIDA	PRESIÓN	NETO
18530005	160202	1 1/2"	8	\$ 1.865
18530006	160204	2"	8	\$ 2.088
18530007	160206	3"	6	\$ 2.979
18530008	160208	4"	8	\$ 4.768



### MANGUERA PLANA TIPO BOMBERO

MARCA: DURA  
COLOR: AZUL  
PRECIO: POR METRO  
UNIDAD DE VENTA: ROLLO 100 M

CÓDIGO	REF.	MEDIDA	PRESIÓN	NETO
18530009	160220	1"	4	\$ 1.136
18530010	160222	1 1/2"	4	\$ 1.314
18530011	160224	2"	4	\$ 1.744
18530012	160226	3"	4	\$ 3.048
18530013	160228	4"	4	\$ 3.689
18530014	160230	6"	4	\$ 6.969





### CABEZA MICROASPERSOR RONDO ULTRA

**MARCA:** RIVULIS-PLASTRO (ISRAEL)  
**ROTOR:** NEGRO  
**CONEXIÓN:** ESPIGA PARA MICROTUBO 4X7 MM  
**PRESION RECOMENDADA:** 1,5 A 2,5 BAR  
**UNIDAD DE VENTA:** UNITARIO

CÓDIGO	REF.	BOQUILLA	CAUDAL (L/H)*	DIÁMETRO (M)	NETO
10430015	140660	CELESTE	30	6,5	\$ 764
10030016	140661	NEGRO	39	5,8	\$ 764
10430016	140662	AZUL	51	6,6	\$ 764
10430017	140663	AZUL OSCURO	64	7,6	\$ 764
10430018	140664	VERDE	75	8,8	\$ 764
10430019	140665	ROJO	102	9,4	\$ 764
10430020	140666	CELESTE CON LIMITADOR DE ALCANCE	30	1	\$ 794
10430021	140667	NEGRO CON LIMITADOR DE ALCANCE	39	1	\$ 794
10430022	140668	AZUL CON LIMITADOR DE ALCANCE	51	1	\$ 794



### CABEZA MICROASPERSOR AUTOCOMPENSADO RONDO FLUJO REGULADO (R.F.R.)

**MARCA:** RIVULIS-PLASTRO (ISRAEL)  
**ROTOR:** GRIS  
**CONEXIÓN:** ESPIGA PARA MICROTUBO 4X7 MM  
**PRESION RECOMENDADA:** 1,5 A 3,5 BAR  
**UNIDAD DE VENTA:** UNITARIO

CÓDIGO	REF.	BOQUILLA	CAUDAL (L/H)*	DIÁMETRO (M)	NETO
10430027	140673	NEGRA	23	4	\$ 1.137
10430028	140674	AZUL	30	5,5	\$ 1.137
10430029	140675	AZUL OSCURO	41	5,7	\$ 1.137
10430030	140676	VERDE	53	6,4	\$ 1.137



### CABEZA DE MICROASPERSOR S2000

**MARCA:** RIVULIS-PLASTRO (ISRAEL)  
**PRESION RECOMENDADA:** 1,5 A 3,5 BAR  
**INCLUYE ADAPTADOR PARA CONEXIÓN:** PARA MICROTUBO 4X7 MM  
**ARMAR JUNTO A ESTACA CANTAL Y MICROTUBO O COLGANTE SOLO CON MICROTUBO**  
**UNIDAD DE VENTA:** UNITARIO

CÓDIGO	REF.	BOQUILLA	CAUDAL (L/H)*	DIÁMETRO (M)	NETO
10030000	140303	AZUL CLARO	29	6,5	\$ 840
10030001	140304	NEGRO	37	6	\$ 840
10030002	140305	AZUL	51	6,5	\$ 840
10030003	140306	AZUL OSCURO	61	7	\$ 840
10030004	140307	VERDE	75	8	\$ 840
10030005	140308	ROJO	97	9	\$ 840
10030006	140309	BLANCO	125	10	\$ 840
10030007	140310	VIOLETA	170	9,5	\$ 840
10030008	140311	AMARILLO	205	10	\$ 840



### CABEZA MICROASPERSOR RONDO INVERTIDO

**MARCA:** RIVULIS-PLASTRO (ISRAEL)  
**ROTOR:** VERDE  
**CONEXIÓN:** ESPIGA PARA MICROTUBO 4X7 MM  
**PRESION RECOMENDADA:** 1,5 A 2,5 BAR  
**UNIDAD DE VENTA:** UNITARIO

CÓDIGO	REF.	BOQUILLA	CAUDAL (L/H)*	DIÁMETRO (M)	NETO
10430023	140669	CELESTE	30	7,4	\$ 764
10430024	140670	NEGRO	39	8,6	\$ 764
10430025	140671	AZUL	51	8,6	\$ 764
10430026	140672	AZUL OSCURO	64	8,6	\$ 764



### CABEZA MICROASPERSOR AUTOCOMPENSADO INVERTIDO RONDO FLUJO REGULADO (R.F.R.)

**MARCA:** RIVULIS-PLASTRO (ISRAEL)  
**ROTOR:** ROJO  
**CONEXIÓN:** ESPIGA PARA MICROTUBO 4X7 MM  
**PRESION RECOMENDADA:** 1,5 A 2,5 BAR  
**UNIDAD DE VENTA:** UNITARIO

CÓDIGO	REF.	BOQUILLA	CAUDAL (L/H)*	DIÁMETRO (M)	NETO
10430031	140679	NEGRA	23	3,2	\$ 1.285
10430032	140680	AZUL	30	4	\$ 1.285
10430033	140683	AZUL OSCURO	41	4	\$ 1.285
10430034	140684	VERDE	53	4,4	\$ 1.285
10430035	140685	ROJA	70	6,4	\$ 1.285
10430036	140686	BLANCA	90	6,4	\$ 1.285



### CABEZA DE MICROASPERSOR S2000 AUTOCOMPENSADO

**MARCA:** RIVULIS-PLASTRO (ISRAEL)  
**PRESION RECOMENDADA:** 1,5 A 3,5 BAR (EN 74 Y 95 l/h 1,75 a 3,5 bar)  
**INCLUYE ADAPTADOR PARA CONEXIÓN:** PARA MICROTUBO 4X7 MM  
**ARMAR JUNTO A ESTACA CANTAL Y MICROTUBO O COLGANTE SOLO CON MICROTUBO**  
**UNIDAD DE VENTA:** UNITARIO

CÓDIGO	REF.	BOQUILLA	CAUDAL (L/H)*	DIÁMETRO (M)	NETO
10030009	140312	NEGRO	24	5	\$ 840
10030010	140313	AZUL	31	5	\$ 840
10030011	140314	VERDE	52	6	\$ 840
10030012	140315	ROJO	74	7	\$ 840
10030013	140316	BLANCO	95	7,5	\$ 840





### MICROTUBOS PARA MICROASPERORES

MARCA: RIVULIS-PLASTRO (ISRAEL)  
CONECTOR A POLIETILENO  
UNIDAD DE VENTA: UNITARIO

CÓDIGO	REF.	MEDIDAS	NETO
10430011	140349	60 CM X 4 X 7 MM	\$ 575
10430012	140350	100 CM X 4 X 7 MM	\$ 911



### ESTACA PARA MICROASPERSOR

ENGANCHE EN MICROTUBO  
PROTECCIÓN UV  
UNIDAD DE VENTA: UNITARIO

CÓDIGO	REF.	COLOR	ALTURA	NETO
10030068	193501	NEGRA	30 CMS	\$ 178



### ESTACA NEGRA PARA MICROASPERORES

MARCA: RIVULIS-PLASTRO (ISRAEL)  
LONGITUD: 35CM  
UNIDAD DE VENTA: UNITARIO

CÓDIGO	REF.	MODELO	NETO
10430004	140301	CANTAL	\$ 287

## NEBULIZADORES



### NEBULIZADOR FLF BAJO CAUDAL

MARCA: RIVULIS-PLASTRO (ISRAEL)  
USO: ENFRIAMIENTO Y HUMIDIFICACIÓN DE INVERNADEROS  
PRESIÓN RECOMENDADA: 3,5 A 4,5 BAR  
TAMAÑO DE GOTTA 70 MICRONES  
CAUDAL POR BOQUILLA: 5,4 l/h a 3,5 bar  
UNIDAD DE VENTA: UNITARIO

CÓDIGO	REF.	DESCRIPCIÓN	CAUDAL (L/H)*	NETO
10430005	140318	2 SALIDAS SIN VÁLVULA ANTIGOTEO	10,8	\$ 1.986
10430006	140319	4 SALIDAS SIN VÁLVULA ANTIGOTEO	21,6	\$ 2.922



### VÁLVULA ANTIGOTEO PARA ALTA PRESIÓN (NEBULIZACIÓN)

MARCA: RIVULIS-PLASTRO (ISRAEL)  
PRESIÓN DE CIERRE: 1,4 BAR  
PRESIÓN DE APERTURA: 3,5 BAR  
CONEXIÓN: A MICROTUBO 4X7 MM  
UNIDAD DE VENTA: UNITARIO

CÓDIGO	REF.	DESCRIPCIÓN	NETO
10430010	140329	BARBA X SALIDA CÓNICA MACHO	\$ 703



### RONDO NEBULIZADOR

MARCA: RIVULIS-PLASTRO (ISRAEL)  
USO: ENFRIAMIENTO Y HUMIDIFICACIÓN DE INVERNADEROS  
PRESIÓN RECOMENDADA: 2,5 A 4,0 BAR  
TAMAÑO DE GOTTA: 150 MICRONES  
UNIDAD DE VENTA: UNITARIO

CÓDIGO	REF.	DESCRIPCIÓN	CAUDAL (L/H)*	NETO
10430009	140328	CON ADAPTADOR A MICROTUBO 4X7 MM	47	\$ 748



### TORNADO

MARCA: RIVULIS-PLASTRO (ISRAEL)  
USO: ENFRIAMIENTO Y HUMIDIFICACIÓN DE INVERNADEROS  
INCLUYE: ADAPTADOR PARA CONEXIÓN A MICROTUBO 4X7 MM  
PRESIÓN RECOMENDADA: 2,5 A 3,5 BAR  
TAMAÑO DE GOTTA 140 MICRONES  
UNIDAD DE VENTA: UNITARIO

CÓDIGO	REF.	CAUDAL (L/H)*	NETO
10430007	140326	23	\$ 759
10430008	140327	27	\$ 759



## ASPERSORES BAJO Y ALTO CAUDAL



### ASPERSOR AGRÍCOLA DE BAJO CAUDAL LFX 300

MARCA: RAIN BIRD (U.S.A.)  
 MEDIDA: 1/2" HE NPT  
 TRABAJO: ENTRE 1,7 Y 3,45 BARES  
 SEGÚN ELECCIÓN DE BOQUILLAS  
**DEFLECTOR Y PRESIÓN:**  
 RADIO DE MOJAMIENTO ENTRE 5,5 Y 7,6 M  
 CAUDALES DESDE 62 A 161 L/H  
**GARANTÍA:** 5 AÑOS  
 OPCIÓN AUTOCOMPENSADO DISPONIBLE  
 UNIDAD DE VENTA: UNITARIO

CÓDIGO	REF.	DEFLECTOR	BOQUILLA	CAUDAL	NETO
10040121	168500	9° ROJO	VERDE OSCURO 50	83-113 L/H	\$ 3.213
10040122	168502	9° BLANCO	AMARILLO CLARO 55	100-137 L/H	\$ 3.213
10040123	168504	15° NARANJO	ROJO CLARO 60	118-151 L/H	\$ 3.213



### ASPERSOR AGRÍCOLA DE BAJO CAUDAL LFX 600

MARCA: RAIN BIRD (U.S.A.)  
 MEDIDA: 1/2" HE NPT  
 TRABAJO: ENTRE 1,7 Y 3,45 BARES  
 SEGÚN ELECCIÓN DE BOQUILLAS  
**DEFLECTOR Y PRESIÓN:**  
 RADIO DE MOJAMIENTO ENTRE 6,7 Y 9,4 M  
 CAUDALES DESDE 140 A 469 L/H  
**GARANTÍA:** 5 AÑOS  
 OPCIÓN AUTOCOMPENSADO DISPONIBLE  
 UNIDAD DE VENTA: UNITARIO

CÓDIGO	REF.	DEFLECTOR	BOQUILLA	CAUDAL	NETO
10040124	168506	9° AZUL	GRIS 65	140-190 L/H	\$ 3.213
10040125	168508	12° ROSA	MORADO 94	291-396 L/H	\$ 3.213
10040126	168510	15° MORADO	AZUL OSCURO 78	203-276 L/H	\$ 3.213
10040127	168512	15° ORO	AMARILLO 102	344-469 L/H	\$ 3.213



### ASPERSOR AGRÍCOLA DE IMPACTO LF 2400

MARCA: RAIN BIRD (U.S.A.)  
 MEDIDA: 1/2" HE  
 TRABAJO: ENTRE 1,7 Y 4,2 BARES  
 SEGÚN ELECCIÓN DE BOQUILLAS  
**DEFLECTOR Y PRESIÓN:**  
 RADIO DE MOJAMIENTO ENTRE 8,1 Y 15,2 M  
 CAUDALES DESDE 384 A 1.488 L/H  
**GARANTÍA:** 5 AÑOS  
 OPCIÓN AUTOCOMPENSADO DISPONIBLE  
 UNIDAD DE VENTA: UNITARIO

CÓDIGO	REF.	DEFLECTOR	BOQUILLA	CAUDAL (L/H)	RADIO (M)	NETO
10040102	168471	NEGRO	PLATA	743	12,2	\$ 6.414
10040104	168473	CAFÉ	CANELA	447	9,3	\$ 6.414

### BOQUILLA PARA LF 2400

MARCA: RAIN BIRD (U.S.A.)  
 UNIDAD DE VENTA: UNITARIO



CÓDIGO	REF.	COLOR	DEFLECTOR CAFÉ		DEFLECTOR NEGRO		NETO
			Q (L/H)	R (M)	Q (L/H)	R (M)	
10040106	168475	VERDE	384	9	-	-	\$ 242
10040107	168476	CANELA	447	9,3	-	-	\$ 242
10450033	168481	ROJO	509	9,3	-	-	\$ 242
10450034	168482	NEGRO	572	9,6	-	-	\$ 242
10040108	168477	PLATA	665	9,9	743	12,2	\$ 242
10450035	168483	CAFÉ	-	-	899	12,2	\$ 242
10450036	168484	GRIS OSCURO	-	-	1.052	12,8	\$ 242

NOTA: PARA OTRAS COMBINACIONES BOQUILLA-DEFLECTOR, CONSULTAR FICHA TÉCNICA

### DEFLECTOR PARA LF 2400

MARCA: RAIN BIRD (U.S.A.)  
 UNIDAD DE VENTA: UNITARIO



CÓDIGO	REF.	DESCRIPCIÓN	NETO
10040098	168403	VERDE 10°	\$ 370
10040105	168474	CAFE 13°	\$ 370
10040099	168405	NARANJA 15°	\$ 370
10040109	168480	VERDE 22°	\$ 370
10040103	168472	NEGRO 27°	\$ 370

### ASPERSOR ROTATORIO

MARCA: VYR (ESPAÑA)  
 RANGO OPERACIÓN: 1,5 - 3,0 BARES  
 MEDIDA: 1/2" HE  
 BOQUILLA ESTÁNDAR VERDE 1,8 MM  
 CON DEFLECTOR PARA OPCIÓN 180°  
 ÁNGULO 25° (ALTERNATIVAS DE 14° Y 10°)  
 UNIDAD DE VENTA: UNITARIO



CÓDIGO	REF.	MODELO	RANGO CAUDAL	RADIO ALCANCE	NETO
10040013	165012	VYR 3250 AZUL	360-455	8,5 - 9 M	\$ 5.412
10040014	165013	VYR 3250 AMARILLA	550-695	9,5 - 11 M	\$ 5.412
10040017	165017	VYR 3250 VERDE	550-695	10,5 - 11 M	\$ 4.911
10040015	165014	VYR 3250 ROJO	670-820	11,5 - 12 M	\$ 5.412
10040016	165016	DEFLECTOR 180°			\$ 967



### ASPERSOR XL

MARCA: RIVULIS-PLASTRO (ISRAEL)  
 BOQUILLA Y ROTOR DE ACETAL  
**PRESIÓN DE OPERACIÓN:** 2,5 A 3,5 BAR  
 CONEXIÓN: 1/2" HE  
 UNIDAD DE VENTA: UNITARIO

CÓDIGO	REF.	BOQUILLA	CAUDAL (L/H)		DIÁMETRO (M)	NETO
			2,5 BAR	3,0 BAR		
10040002	140330	VIOLETA	-	209	16,5	\$ 2.477
10040003	140331	AMARILLA	235	258	16,5	\$ 2.477
10040004	140332	CAFÉ	290	315	16,5	\$ 2.477
10040005	140335	NARANJA	341	373	16,8	\$ 2.477

### ASPERSOR IMPACTO PLÁSTICO GIRO COMPLETO

MARCA: VYR (ESPAÑA)  
 RANGO OPERACIÓN: 2 - 4 BARES  
 MEDIDA: 1/2" HE  
 DOBLE BOQUILLA (N° 2,5 MM y 3,0 MM)  
 UNIDAD DE VENTA: UNITARIO



CÓDIGO	REF.	MODELO	RANGO CAUDAL	RADIO ALCANCE	NETO
10040019	165025	VYR 26	650 A 870 L/H	10 - 12 M	\$ 3.733



### MICROTUBO Y CONECTORES

MARCA: VYR (ESPAÑA)  
PARA USAR CON VYR 16, 26, 3100 O 3200.  
UNIDAD DE VENTA: UNITARIO

CÓDIGO	REF.	DESCRIPCIÓN	NETO
10040029	165101	MICROTUBO 13 MM CON CONECTORES Y BASE SOPORTE	\$ 2.385
10040027	165099	CONECTOR HEMBRA	\$ 217
10040026	165098	CONECTOR MACHO	\$ 310
10040024	165096	TAPÓN	\$ 229
10040025	165097	PORTA ASPERSOR HI 1/2"	\$ 619
10040028	165100	ESTACA GALVANIZADA 1,3 M	\$ 4.210



**CONECTOR DE LAYFLAT A MICROTUBO**  
MARCA: DURA (R.P.C.)  
PARA USO CON MICROTUBO 13 MM  
INCLUYE: TAPÓN  
UNIDAD DE VENTA: UNITARIO

CÓDIGO	REF.	MEDIDA	NETO
10040010	161115	13 MM	\$ 1.198



**ASPERSOR IMPACTO PLÁSTICO GIRO COMPLETO ANTIHELADA**  
MARCA: VYR (ESPAÑA)  
RANGO OPERACIÓN: 1,5 - 3,5 BARES  
MEDIDA: 1/2" HE  
DOBLE BOQUILLA (3,0 MM y 3,2 MM)  
UNIDAD DE VENTA: UNITARIO

CÓDIGO	REF.	MODELO	RANGO CAUDAL	RADIO ALCANCE	NETO
10040012	165005	VYR 16	0,8 - 1,2 M3/H	11 - 12 M	\$ 3.885



**ASPERSOR IMPACTO PLÁSTICO GIRO COMPLETO**  
MARCA: VYR (ESPAÑA)  
RANGO OPERACIÓN: 1,75 - 4,5 BARES  
MEDIDA: 3/4" HE  
DOBLE BOQUILLA (3,96 MM Y 2,38 MM)  
UNIDAD DE VENTA: UNITARIO

CÓDIGO	REF.	MODELO	RANGO CAUDAL	RADIO ALCANCE	NETO
10040070	165306	VYR 36	1,2 - 1,7 M3/H	13 - 18 M	\$ 6.605



### BOQUILLAS PARA VYR 26

MARCA: VYR (ESPAÑA)  
UNIDAD DE VENTA: UNITARIO

CÓDIGO	REF.	TIPO	RANGO CAUDAL	RADIO ALCANCE	NETO
10040033	165105	TAPÓN	-	-	\$ 504
10040041	165113	CAFÉ 1,6 MM	100-140 L	8 M	\$ 504
10040034	165106	VERDE 2,0 MM	170-310 L	9,5 M	\$ 504
10040042	165119	ROSADA 2,4 MM	265-400 L	10,5 M	\$ 504
10040040	165112	AZUL 2,5 MM	245-365	11,5 M	\$ 504
10040044	165121	ROJO 2,6 MM	297-413	11,7 M	\$ 504
10040036	165108	AMARILLO 2,8 MM	355-460	12	\$ 504
10040039	165111	NARANJO 3,0 MM	410-510	12,5	\$ 504
10040037	165109	VIOLETA 3,2 MM	520-650	12,8	\$ 504
10040038	165110	GRIS 3,6 MM	792-1090	12,8	\$ 504
10040045	165122	CELESTE 4 MM	948-1300	13 M	\$ 504



**CONECTOR DE LAYFLAT A MICROTUBO**  
MARCA: VYR (ESPAÑA)  
PARA USO CON MICROTUBO 13 MM 165101  
UNIDAD DE VENTA: UNITARIO

CÓDIGO	REF.	MEDIDA	NETO
10040011	161117	13 MM	\$ 691



**ASPERSOR IMPACTO PLÁSTICO GIRO COMPLETO**  
MARCA: VYR (ESPAÑA)  
RANGO OPERACIÓN: 2,5 - 5,5 BARES  
MEDIDA: 3/4" HE  
DOBLE BOQUILLA (3,96 MM Y 2,38 MM)  
UNIDAD DE VENTA: UNITARIO

CÓDIGO	REF.	MODELO	RANGO CAUDAL	RADIO ALCANCE	NETO
10040069	165305	VYR 56	1,3 - 1,9 M3/H	15 - 16,3 M	\$ 7.426



**ASPERSOR IMPACTO PLÁSTICO GIRO REGULABLE**  
MARCA: VYR (ESPAÑA)  
RANGO OPERACIÓN: 2,4 - 4,2 BARES  
MEDIDA: 3/4" HE  
DOBLE BOQUILLA (3,96 MM Y 2,38 MM)  
UNIDAD DE VENTA: UNITARIO

CÓDIGO	REF.	MODELO	RANGO CAUDAL	RADIO ALCANCE	NETO
10040071	165307	VYR 66	1,4 - 1,9 M3/H	14 - 15,5 M	\$ 11.961





### ASPERSOR IMPACTO BRONCE GIRO COMPLETO

MARCA: VYR (ESPAÑA)  
RANGO OPERACIÓN: 1 - 4 BARES  
MEDIDA: 1/2" HE  
1 BOQUILLA (4 MM)  
UNIDAD DE VENTA: UNITARIO

CÓDIGO	REF.	MODELO	RANGO CAUDAL	RADIO ALCANCE	NETO
10040065	165300	VYR 50	1,0 - 1,2 M3/H	12 - 13 M	\$ 14.586



### ASPERSOR IMPACTO BRONCE REGULABLE

MARCA: VYR (ESPAÑA)  
RANGO OPERACIÓN: 1,5 - 4 BARES  
MEDIDA: 1/2" HE  
1 BOQUILLA (3 MM)  
UNIDAD DE VENTA: UNITARIO

CÓDIGO	REF.	MODELO	RANGO CAUDAL	RADIO ALCANCE	NETO
10040066	165301	VYR 80	0,45 - 0,72 M3/H	10 - 12 M	\$ 17.228



### ASPERSOR IMPACTO BRONCE GIRO COMPLETO

MARCA: VYR (ESPAÑA)  
RANGO OPERACIÓN: 1,75 - 4,2 BARES  
MEDIDA: 3/4" HE  
DOBLE BOQUILLA (4,4 Y 2,4 MM)  
UNIDAD DE VENTA: UNITARIO

CÓDIGO	REF.	MODELO	RANGO CAUDAL	RADIO ALCANCE	NETO
10040072	165308	VYR 35	1,6 - 2,2 M3/H	15 - 17 M	\$ 14.338



### ASPERSOR IMPACTO BRONCE GIRO COMPLETO

MARCA: VYR (ESPAÑA)  
RANGO OPERACIÓN: 4 - 7 BARES  
MEDIDA: 1 1/4" HE  
TRIPLE BOQUILLA (12 X 6,3 X 3,2 MM)  
UNIDAD DE VENTA: UNITARIO

CÓDIGO	REF.	MODELO	RANGO CAUDAL	RADIO ALCANCE	NETO
10040077	165316	VYR 155	13,2 - 18 M3/H	28 - 32 M	\$ 84.674



### ASPERSOR AGRÍCOLA

MARCA: VYR (ESPAÑA)  
RANGO DE OPERACIÓN: 2 - 4 BARES  
MEDIDA: 1 1/4" HE  
UNIDAD DE VENTA: UNITARIO

CÓDIGO	REF.	MODELO	RANGO CAUDAL	RADIO ALCANCE	NETO
10040078	165317	144 S (SECTORIAL)	2,3 - 10,8 M3/H	16 - 26 M	\$ 67.154
10040079	165318	144 C (CIRCULAR)	2,3 - 10,8 M3/H	16 - 26 M	\$ 60.862



### ASPERSOR IMPACTO BRONCE REGULABLE

MARCA: VYR (ESPAÑA)  
RANGO OPERACIÓN: 1,75 - 4,2 BARES  
MEDIDA: 3/4" HE  
DOBLE BOQUILLA (4,4 Y 2,4 MM)  
UNIDAD DE VENTA: UNITARIO

CÓDIGO	REF.	MODELO	RANGO CAUDAL	RADIO ALCANCE	NETO
10040073	165309	VYR 60	1,25 - 1,95 M3/H	14,5 - 16 M	\$ 29.449



### ASPERSOR IMPACTO BRONCE REGULABLE

MARCA: VYR (ESPAÑA)  
RANGO OPERACIÓN: 3,5 - 5,6 BARES  
MEDIDA: 1" HE  
DOBLE BOQUILLA (6,35 Y 3,17 MM)  
UNIDAD DE VENTA: UNITARIO

CÓDIGO	REF.	MODELO	RANGO CAUDAL	RADIO ALCANCE	NETO
10040075	165311	VYR 65	3,7 - 4,72 M3/H	17 - 20 M	\$ 68.165



### ASPERSOR IMPACTO BRONCE GIRO COMPLETO ANTIHELADA

MARCA: VYR (ESPAÑA)  
RANGO OPERACIÓN: 2,5 - 5 BARES  
MEDIDA: 3/4" HE  
BOQUILLA (4 MM - TAPON)  
UNIDAD DE VENTA: UNITARIO

CÓDIGO	REF.	MODELO	RANGO CAUDAL	RADIO ALCANCE	NETO
10040067	165302	VYR 33 AF	0,9 - 1,4 M3/H	14-15,5 M	\$ 16.025



### ASPERSOR IMPACTO BRONCE GIRO COMPLETO

MARCA: VYR (ESPAÑA)  
RANGO OPERACIÓN: 2,45 - 4,9 BARES  
MEDIDA: 1" HE  
DOBLE BOQUILLA (4,76 Y 3,17 MM)  
UNIDAD DE VENTA: UNITARIO

CÓDIGO	REF.	MODELO	RANGO CAUDAL	RADIO ALCANCE	NETO
10040074	165310	VYR 70	2,0 - 2,8 M3/H	15 - 17,5 M	\$ 53.607



### ASPERSOR IMPACTO BRONCE REGULABLE

MARCA: VYR (ESPAÑA)  
RANGO OPERACIÓN: 4 - 7 BARES  
MEDIDA: 1 1/4" HE  
DOBLE BOQUILLA (13 Y 6,3 MM)  
UNIDAD DE VENTA: UNITARIO

CÓDIGO	REF.	MODELO	RANGO CAUDAL	RADIO ALCANCE	NETO
10040076	165315	VYR 150	14,3 - 19,5 M3/H	29 - 36 M	\$ 143.068



### CAÑÓN GRILLO

**MARCA:** VYR (ESPAÑA)  
**RANGO DE OPERACIÓN:** 2,5-4,5 BARES  
**MEDIDA:** 2" HI  
**JUEGO DE 4 BOQUILLAS**  
**USOS:** AGRÍCOLA E INDUSTRIAL  
**GIRO REGULABLE**  
**UNIDAD DE VENTA:** UNITARIO

CÓDIGO	REF.	MODELO	RANGO CAUDAL	RADIO ALCANCE	NETO
10040087	165326	VYR 100	8,5 - 27,2 M3/H	25 - 37 M	\$ 361.417



### CAÑÓN ALTO CAUDAL GIRO REGULABLE

**MARCA:** VYR (ESPAÑA)  
**RANGO DE OPERACIÓN:** 4-8 BARES  
**VELOCIDAD DE GIRO AJUSTABLE**  
**USO:** AGRÍCOLA E INDUSTRIAL  
**INCLUYE:** SET DE 4 BOQUILLAS  
**UNIDAD DE VENTA:** UNITARIO

CÓDIGO	REF.	MODELO	RANGO CAUDAL	RADIOALCANCE	NETO
10040080	165319	VYR 157 S 2 1/2"	22 - 113 M3/H	21 - 48 M	\$ 824.813
10040085	165324	VYR 157 L 3"	15 - 56 M3/H	42 - 69 M	\$ 1.113.612



### VÁLVULA ACOPLE RÁPIDO Y LLAVE BASTÓN

**MARCA:** VYR (ESPAÑA)  
**MATERIAL:** BRONCE  
**PRESIÓN MÁXIMA:** 6 BAR  
**UNIDAD DE VENTA:** UNITARIO

CÓDIGO	REF.	PRODUCTO	MEDIDA	NETO
10040082	165321	VÁLVULA DE ACOPLE RÁPIDO	3/4"	\$ 21.480
10040084	165323	VÁLVULA DE ACOPLE RÁPIDO	1"	\$ 27.940
10040083	165322	LLAVE BASTÓN	1"	\$ 26.165
10040081	165320	LLAVE BASTÓN	3/4"	\$ 7.938



### TRÍPODE

**MARCA:** VYR (ESPAÑA)  
**ALTURA:** 100 - 200 CM  
**UNIDAD DE VENTA:** UNITARIO

CÓDIGO	REF.	PRODUCTO	MEDIDA	NETO
10040021	165032	TRÍPODE VYR-87 3 PATAS	2" HE	\$ 320.253
10040022	165034	ADAPTADOR DE ACOPLE RÁPIDO	2" HI - 2" HE	\$ 68.468

## VÁLVULAS ELÉCTRICAS PLÁSTICAS



### VÁLVULA ELÉCTRICA CON REGULADOR DE CAUDAL

**MARCA:** BACCARA (ISRAEL)  
**MATERIAL:** PLÁSTICO (NYLON CON FIBRA VIDRIO)  
**SOLENOIDE DE 2 VIAS**  
**HILO INTERNO:** BSP  
**24V**  
**PRESIÓN MÁXIMA:** 10 BARES  
**UNIDAD DE VENTA:** UNITARIO

CÓDIGO	REF.	MEDIDA	CAUDAL MÁXIMO	NETO
10080005	181043	1"	6 M3/H	\$ 19.397
10080004	181041	1 1/2"	22 M3/H	\$ 50.656
10080003	181040	2"	25 M3/H	\$ 52.938



### VÁLVULA ELÉCTRICA RAF P 31

**MARCA:** RAPHAEL (ISRAEL)  
**MATERIAL:** PLÁSTICO (NYLON CON FIBRA VIDRIO)  
**SOLENOIDE DE 3 VIAS HI BSP**  
**24V**  
**PRESIÓN MÁXIMA:** 10 BARES  
**UNIDAD DE VENTA:** UNITARIO

CÓDIGO	REF.	MEDIDA	CAUDAL	NETO
10080016	181260	1 1/2"	30 M3/H	\$ 60.720
10080017	181261	2"	33 M3/H	\$ 63.480
10080010	181192	3"	49 M3/H	\$ 120.548
10080011	181193	3S	110 M3/H	\$ 169.497
10080018	181265	4"	110 M3/H	\$ 266.495



### VÁLVULA PLÁSTICA CON PROGRAMADOR A BATERÍA

**MARCA:** RAPHAEL (ISRAEL)  
**CONTROLADOR BACCARA (ISRAEL) 9 V**  
**MATERIAL:** PLÁSTICO (NYLON CON FIBRA VIDRIO)  
**CONDICIÓN VÁLVULA:** NORMALMENTE CERRADA  
**SOLENOIDE LATCH 3 VIAS**  
**HILO INTERNO BSP**  
**UNIDAD DE VENTA:** UNITARIO

CÓDIGO	REF.	MEDIDA	CAUDAL MÁXIMO	NETO
10080027	181311	1 1/2"	30 M3/H	\$ 157.312
10080028	181312	2"	33 M3/H	\$ 160.348
10080021	181272	3"	49 M3/H	\$ 223.122
10080022	181273	4"	110 M3/H	\$ 383.664



## VÁLVULAS ELÉCTRICAS METÁLICAS



### VÁLVULA ELÉCTRICA RAF 31

**MARCA:** RAPHAEL (ISRAEL)  
**MATERIAL:** HIERRO FUNDIDO CON RECUBIERTO RILSAN  
**CONDICIÓN VÁLVULA:** NORMALMENTE CERRADA  
**CONDICIÓN SOLENOIDE:** NORMALMENTE ABIERTO  
**PRESIÓN NOMINAL:** 10 BAR  
**UNIDAD DE VENTA:** UNITARIO

CÓDIGO	REF.	MEDIDA	CAUDAL MÁXIMO	CONEXIÓN	NETO
10070001	181000	2"	45 M3/H	HI	\$ 138.749
10070112	181194	2"	45 M3/H	BRIDA	\$ 169.497
10070017	181028	3D	70 M3/H	HI	\$ 234.805
10070114	181196	3D	70 M3/H	BRIDA	\$ 294.777
10070002	181001	3"	90 M3/H	HI	\$ 312.184
10070113	181195	3"	90 M3/H	BRIDA	\$ 378.636
10070003	181002	4"	150 M3/H	BRIDA	\$ 504.119
10070004	181004	6"	320 M3/H	BRIDA	\$ 794.880
10070006	181008	8"	550 M3/H	BRIDA	\$ 1.478.572

NOTA: MEDIDAS SOBRE 10" A PEDIDO



### VÁLVULA ELÉCTRICA RAF 33

**MARCA:** RAPHAEL (ISRAEL)  
**MATERIAL:** HIERRO FUNDIDO CON RECUBIERTO RILSAN  
**CONDICIÓN VÁLVULA:** NORMALMENTE ABIERTA  
**CONDICIÓN SOLENOIDE:** NORMALMENTE CERRADO  
**PRESIÓN NOMINAL:** 10 BAR  
**UNIDAD DE VENTA:** UNITARIO

CÓDIGO	REF.	MEDIDA	CAUDAL MÁXIMO	CONEXIÓN	NETO
10070068	181143	2"	45 M3/H	HI	\$ 169.406
10070076	181153	2"	45 M3/H	BRIDA	\$ 200.155
10070069	181144	3D	70 M3/H	HI	\$ 265.463
10070083	181160	3D	70 M3/H	BRIDA	\$ 325.435
10070070	181145	3"	90 M3/H	HI	\$ 342.842
10070157	181250	3"	90 M3/H	BRIDA	\$ 421.727
10070071	181146	4"	150 M3/H	BRIDA	\$ 534.777
10070072	181147	6"	320 M3/H	BRIDA	\$ 869.445
10070073	181148	8"	550 M3/H	BRIDA	\$ 1.635.200

NOTA: MEDIDAS SOBRE 10" A PEDIDO

## VÁLVULAS REDUCTORAS PLÁSTICAS



### VÁLVULA REDUCTORA DE PRESIÓN RAF P 63

**MARCA:** RAPHAEL (ISRAEL)  
**MATERIAL:** PLÁSTICO (NYLON CON FIBRA VIDRIO)  
**PILOTO:** PLÁSTICO PC 100 Y SAGIC  
**PRESIÓN MÁXIMA:** 10 BARES  
**HILO INTERNO:** BSP  
**UNIDAD DE VENTA:** UNITARIO

CÓDIGO	REF.	MEDIDA	CAUDAL MÁXIMO	NETO
10080037	181920	1 1/2"	30 M3/H	\$ 132.186
10080023	181279	2"	33 M3/H	\$ 128.511
10080014	181204	3"	49 M3/H	\$ 196.536
10080015	181255	4"	110 M3/H	\$ 318.801



### VÁLVULA ELÉCTRICA REDUCTORA DE PRESIÓN PILOTO XR100

**MARCA:** RAPHAEL (ISRAEL)  
**MATERIAL:** PLÁSTICO (NYLON CON FIBRA VIDRIO)  
**PILOTO:** PLÁSTICO XR100  
**PRESIÓN MÁXIMA:** 10 BARES  
**HILO INTERNO:** BSP  
**UNIDAD DE VENTA:** UNITARIO

CÓDIGO	REF.	MEDIDA	CAUDAL MÁXIMO	NETO
10080038	181921	1 1/2"	30 M3/H	\$ 123.725
10080019	181268	2"	33 M3/H	\$ 121.567
10080012	181197	3"	49 M3/H	\$ 185.663
10080013	181198	4"	110 M3/H	\$ 287.550

### VÁLVULA REDUCTORA DE PRESIÓN RAF P 63-31

**MARCA:** RAPHAEL (ISRAEL)  
**MATERIAL:** PLÁSTICO (NYLON CON FIBRA VIDRIO)  
**PILOTO:** PLÁSTICO PC 100, VÁLVULA SAGIV Y TOMAS MANOMÉTRICAS  
**PRESIÓN MÁXIMA:** 10 BARES  
**HILO INTERNO:** BSP  
**UNIDAD DE VENTA:** UNITARIO



CÓDIGO	REF.	MEDIDA	CAUDAL MÁXIMO	NETO
10080031	181420	1 1/2"	30 M3/H	\$ 156.054
10080032	181421	2"	33 M3/H	\$ 149.598
10080033	181422	3"	49 M3/H	\$ 227.085
10080034	181423	4"	110 M3/H	\$ 366.135

RIEGO



## VÁLVULAS REDUCTORAS

### VÁLVULA REDUCTORA DE PRESIÓN RAF 63

**MARCA:** RAPHAEL (ISRAEL)  
**MATERIAL:** HIERRO FUNDIDO CON RECUBIERTO RILSAN  
 CON PILOTO PLÁSTICO 3 VÍAS  
**PRESIÓN NOMINAL:** 10 BARES  
**UNIDAD DE VENTA:** UNITARIO



CÓDIGO	REF.	MEDIDA	CAUDAL MÁXIMO	CONEXIÓN	NETO
10070007	181010	2"	45 M3/H	HI	\$ 221.794
10070115	181203	2"	45 M3/H	BRIDA	\$ 252.542
10070027	181039	3D	70 M3/H	HI	\$ 317.851
10070166	181283	3D	70 M3/H	BRIDA	\$ 377.822
10070008	181011	3"	90 M3/H	HI	\$ 395.229
10070117	181206	3"	90 M3/H	BRIDA	\$ 464.434
10070009	181012	4"	150 M3/H	BRIDA	\$ 575.932
10070022	181034	6"	320 M3/H	BRIDA	\$ 890.073

### VÁLVULA REDUCTORA DE PRESIÓN

**MARCA:** RAPHAEL (ISRAEL)  
**MATERIAL:** HIERRO FUNDIDO CON RECUBIERTO RILSAN  
 PILOTO PLÁSTICO 2 VÍAS  
**PRESIÓN NOMINAL:** 10 BARES  
**UNIDAD DE VENTA:** UNITARIO



CÓDIGO	REF.	MEDIDA	CAUDAL MÁXIMO	CONEXIÓN	NETO
10070084	181162	2"	45 M3/H	HI	\$ 198.684
10070121	181211	2"	45 M3/H	BRIDA	\$ 229.432
10070085	181163	3D	70 M3/H	HI	\$ 294.740
10070122	181212	3D	70 M3/H	BRIDA	\$ 354.712
10070086	181164	3"	90 M3/H	HI	\$ 372.119
10070123	181213	3"	90 M3/H	BRIDA	\$ 467.623
10070087	181165	4"	150 M3/H	BRIDA	\$ 564.054
10070219	181166	6"	320 M3/H	BRIDA	\$ 915.341

**NOTA:** VÁLVULAS CON PILOTO METÁLICO PN16 VER EN CAPÍTULO VÁLVULAS

### VÁLVULA ELÉCTRICA REDUCTORA DE PRESIÓN

**MARCA:** RAPHAEL (ISRAEL)  
**MATERIAL:** HIERRO FUNDIDO CON RECUBIERTO RILSAN  
 CON PILOTO PLÁSTICO 3 VÍAS  
**PRESIÓN NOMINAL:** 10 BARES  
**CONDICIÓN VÁLVULA:** NORMALMENTE CERRADA  
**CONDICIÓN SOLENOIDE:** N.O.  
**UNIDAD DE VENTA:** UNITARIO



CÓDIGO	REF.	MEDIDA	CAUDAL MÁXIMO	CONEXIÓN	NETO
10070018	181030	2"	45 M3/H	HI	\$ 231.705
10070118	181207	2"	45 M3/H	BRIDA	\$ 262.453
10070029	181047	3D	70 M3/H	HI	\$ 327.761
10070119	181208	3D	70 M3/H	BRIDA	\$ 387.733
10070019	181031	3"	90 M3/H	HI	\$ 405.140
10070120	181209	3"	90 M3/H	BRIDA	\$ 483.729
10070020	181032	4"	150 M3/H	BRIDA	\$ 597.075
10070021	181033	6"	320 M3/H	BRIDA	\$ 911.215

**NOTA:** VÁLVULAS CON PILOTO METÁLICO PN16 VER EN CAPÍTULO VÁLVULAS

### VÁLVULA ELÉCTRICA REDUCTORA DE PRESIÓN

**MARCA:** RAPHAEL (ISRAEL)  
**MATERIAL:** HIERRO FUNDIDO CON RECUBIERTO RILSAN, CON PILOTO PLÁSTICO 2 VÍAS  
**PRESIÓN NOMINAL:** 10 BARES  
**CONDICIÓN VÁLVULA:** NORMALMENTE CERRADA  
**CONDICIÓN SOLENOIDE:** N.O.  
**UNIDAD DE VENTA:** UNITARIO



CÓDIGO	REF.	MEDIDA	CAUDAL MÁXIMO	CONEXIÓN	NETO
10070088	181167	2"	45 M3/H	HI	\$ 210.162
10070124	181214	2"	45 M3/H	BRIDA	\$ 240.910
10070089	181168	3D	70 M3/H	HI	\$ 306.219
10070126	181216	3D	70 M3/H	BRIDA	\$ 366.190
10070220	181169	3"	90 M3/H	HI	\$ 383.598
10070127	181217	3"	90 M3/H	BRIDA	\$ 472.214
10070090	181170	4"	150 M3/H	BRIDA	\$ 575.533
10070091	181171	6"	320 M3/H	BRIDA	\$ 919.933

**NOTA:** VÁLVULAS CON PILOTO METÁLICO PN16 VER EN CAPÍTULO VÁLVULAS





## VÁLVULAS SOSTENEDORAS Y ALIVIADORAS



### VÁLVULA SOSTENEDORA

**MARCA:** RAPHAEL (ISRAEL)  
**MATERIAL:** HIERRO FUNDIDO CON RECUBIERTO RILSAN  
**PRESIÓN NOMINAL:** 10 BARES  
 CON PILOTO PLÁSTICO 3 VÍAS  
**UNIDAD DE VENTA:** UNITARIO

CÓDIGO	REF.	MEDIDA	CAUDAL MÁXIMO	CONEXIÓN	NETO
10070045	181105	2"	45 M3/H	HI	\$ 222.614
10070128	181218	2"	45 M3/H	BRIDA	\$ 253.362
10070010	181018	3D	70 M3/H	HI	\$ 318.670
10070129	181219	3D	70 M3/H	BRIDA	\$ 378.642
10070046	181106	3"	90 M3/H	HI	\$ 396.049
10070130	181221	3"	90 M3/H	BRIDA	\$ 483.299
10070047	181107	4"	150 M3/H	BRIDA	\$ 587.984
10070048	181108	6"	320 M3/H	BRIDA	\$ 931.017
10070164	181281	8"	550 M3/H	BRIDA	\$ 1.732.646

**NOTA:** VÁLVULAS CON PILOTO METÁLICO PN16 VER EN CAPÍTULO VÁLVULAS



### VÁLVULA DE ALIVIO RÁPIDO RAF 80Q

**MARCA:** RAPHAEL (ISRAEL)  
**MATERIAL:** HIERRO FUNDIDO CON RECUBIERTO RILSAN  
**PRESIÓN NOMINAL:** 16 BARES  
 CON PILOTO METÁLICO 2 VÍAS  
**UNIDAD DE VENTA:** UNITARIO

CÓDIGO	REF.	MEDIDA	CAUDAL MÁXIMO	CONEXIÓN	NETO
10070012	181023	2"	45 M3/H	HI	\$ 468.045
10070134	181225	2"	45 M3/H	BRIDA	\$ 498.793
10070040	181093	3D	70 M3/H	HI	\$ 564.101
10070135	181226	3D	70 M3/H	BRIDA	\$ 624.073
10070016	181027	3"	90 M3/H	HI	\$ 641.480
10070136	181227	3"	90 M3/H	BRIDA	\$ 707.932
10070015	181026	4"	150 M3/H	BRIDA	\$ 833.415

## VÁLVULAS ANTICIPADORAS



### VÁLVULA METÁLICA ANTICIPADORA DE ONDA RAF 88

**MARCA:** RAPHAEL (ISRAEL)  
**PRESIÓN NOMINAL:** 16 BARES  
 CON PILOTO METÁLICO  
**UNIDAD DE VENTA:** UNITARIO

CÓDIGO	REF.	MEDIDA	CAUDAL MÁXIMO	CONEXIÓN	NETO
10070039	181089	2"	45 M3/H	HI	\$ 1.258.369
10070137	181228	2"	45 M3/H	BRIDA	\$ 1.289.118
10070037	181087	3D	70 M3/H	HI	\$ 1.354.426
10070138	181229	3D	70 M3/H	BRIDA	\$ 1.414.398
10070041	181094	3"	90 M3/H	HI	\$ 1.431.805
10070139	181230	3"	90 M3/H	BRIDA	\$ 1.498.256
10070038	181088	4"	150 M3/H	BRIDA	\$ 1.623.740



### VÁLVULA SOSTENEDORA REDUCTORA RAF 683

**MARCA:** RAPHAEL (ISRAEL)  
**MATERIAL:** HIERRO FUNDIDO CON RECUBIERTO RILSAN  
**PRESIÓN NOMINAL:** 10 BARES  
 CON PILOTO PLÁSTICO (2 PILOTOS)  
**UNIDAD DE VENTA:** UNITARIO

CÓDIGO	REF.	MEDIDA	CAUDAL MÁXIMO	CONEXIÓN	NETO
10070097	181177	2"	45 M3/H	HI	\$ 337.168
10070131	181222	2"	45 M3/H	BRIDA	\$ 367.916
10070098	181178	3D	70 M3/H	HI	\$ 433.224
10070132	181223	3D	70 M3/H	BRIDA	\$ 493.196
10070099	181179	3"	90 M3/H	HI	\$ 51.063
10070133	181224	3"	90 M3/H	BRIDA	\$ 577.055
10070100	181180	4"	150 M3/H	BRIDA	\$ 702.538
10070101	181181	6"	320 M3/H	BRIDA	\$ 1.024.211

**NOTA:** VÁLVULAS CON PILOTO METÁLICO PN16 VER EN CAPÍTULO VÁLVULAS

## VÁLVULAS CON FLOTADOR



### VÁLVULAS CON FLOTADOR

MARCA: RAPHAEL (ISRAEL)  
 PRESIÓN NOMINAL: 16 BARES  
 FLOTADOR EN BRONCE  
 UNIDAD DE VENTA: UNITARIO

CÓDIGO	REF.	MEDIDA	CAUDAL MÁXIMO NORMAL	CONEXIÓN	NETO
10070177	181349	2"	45 M3/H	HI	\$ 271.186
10070140	181231	2"	45 M3/H	BRIDA	\$ 301.934
10070181	181353	3D	70 M3/H	HI	\$ 367.242
10070141	181232	3D	70 M3/H	BRIDA	\$ 427.214
10070178	181350	3"	90 M3/H	HI	\$ 444.621
10070142	181233	3"	90 M3/H	BRIDA	\$ 511.073
10070179	181351	4"	150 M3/H	BRIDA	\$ 636.556
10070180	181352	6"	320 M3/H	BRIDA	\$ 950.696

### VÁLVULA CON FLOTADOR BI NIVEL RAF 13

MARCA: RAPHAEL (ISRAEL)  
 PRESIÓN NOMINAL: 16 BARES  
 FLOTADOR ACERO INOXIDABLE  
 UNIDAD DE VENTA: UNITARIO



CÓDIGO	REF.	MEDIDA	CAUDAL MÁXIMO NORMAL	CONEXIÓN	NETO
10070163	181280	2"	45 M3/H	BRIDA	\$ 674.041
10070165	181282	3D	70 M3/H	HI	\$ 723.689
10070167	181284	3D	70 M3/H	BRIDA	\$ 787.594
10070169	181286	3"	90 M3/H	HI	\$ 803.382
10070170	181288	3"	90 M3/H	BRIDA	\$ 921.640
10070172	181292	4"	150 M3/H	BRIDA	\$ 970.069
10070173	181294	6"	320 M3/H	BRIDA	\$ 1.289.388



### VÁLVULAS CON FLOTADOR

MARCA: RAPHAEL (ISRAEL)  
 PRESIÓN NOMINAL: 16 BARES  
 FLOTADOR PLÁSTICO  
 UNIDAD DE VENTA: UNITARIO

CÓDIGO	REF.	MEDIDA	CAUDAL MÁXIMO	CONEXIÓN	NETO
10070107	181187	2"	45 M3/H	HI	\$ 265.097
10070143	181234	2"	45 M3/H	BRIDA	\$ 295.846
10070108	181188	3D	70 M3/H	HI	\$ 361.154
10070144	181235	3D	70 M3/H	BRIDA	\$ 412.126
10070109	181189	3"	90 M3/H	HI	\$ 438.533
10070111	181191	3"	90 M3/H	BRIDA	\$ 504.984
10070110	181190	4"	150 M3/H	BRIDA	\$ 630.468



## ACCESORIOS VÁLVULAS ELÉCTRICAS



### PILOTO PLÁSTICO ESTÁNDAR

**MARCA:** RAPHAEL (ISRAEL) PC  
SIRVE COMO PILOTO REDUCTOR,  
SOSTENEDOR Y ALIVIO  
**UNIDAD DE VENTA:** UNITARIO

CÓDIGO	REF.	Nº DE VÍAS	PRESIÓN MÁXIMA	NETO
10140009	181070	3	10 BARES	\$ 65.313



### PILOTO METÁLICO

**MARCA:** RAPHAEL (ISRAEL)  
**PRESIÓN MÁXIMA:** 16 BARES  
**NÚMERO DE VÍAS:** 2  
**UNIDAD DE VENTA:** UNITARIO

CÓDIGO	REF.	MODELO	APLICACIÓN	NETO
10140001	181056	P161	REDUCTOR	\$ 436.800
10140002	181058	P162	REDUCTOR	\$ 292.236
10140012	181074	P181	SOSTENEDOR/ALIVIO RÁPIDO	\$ 312.000
10140011	181073	P182	SOSTENEDOR/ALIVIO RÁPIDO	\$ 263.012
10140003	181059	P161 B	ANTICIPADORA ONDA	\$ 414.000



### SOLENOIDES

**MARCA:** RAPHAEL (ISRAEL)  
24 VAC  
**UNIDAD DE VENTA:** UNITARIO

CÓDIGO	REF.	CONDICIÓN	Nº DE VÍAS	OBSERVA- CIÓN	NETO
10140000	181050	NC / PN10	2	SIN BASE	\$ 16.974
10140004	181060	NO / PN10	3	CON BASE	\$ 29.395
10140006	181062	NO / PN10	3	SIN BASE	\$ 28.067
10140005	181061	NC / PN10	3	CON BASE	\$ 26.413
10140007	181066	NC / PN10	3	SIN BASE	\$ 18.278
10140008	181067		BASE		\$ 9.587



### SOLENOIDE DE IMPULSO LATCH

**MARCA:** BACCARA (ISRAEL)  
**UNIDAD DE VENTA:** UNITARIO

CÓDIGO	REF.	DESCRIPCIÓN	NETO
10140013	181077	9-12 V DC 3W 4 OHM	\$ 30.462
10140017	181301	NO 3W 12 OHM	\$ 68.101



### SOLENOIDE PN 16

**MARCA:** BACCARA (ISRAEL)  
24 V 8W, 1/4" BSP 1,6 MM  
**UNIDAD DE VENTA:** UNITARIO

CÓDIGO	REF.	CONDICIÓN	Nº DE VÍAS	NETO
10140018	181302	NORMALMENTE ABIERTO	3	\$ 85.202

## CONTADORES VOLUMÉTRICOS



### CONTADOR VOLUMÉTRICO

MARCA: RAPHAEL (ISRAEL)  
 MODELO TANGENCIAL TAPA METÁLICA  
 CONEXIÓN CON FLANGE NORMAL DIN PN16  
 PRECISIÓN: ISO4064  
 UNIDAD DE VENTA: UNITARIO

CÓDIGO	REF.	MEDIDA	CAUDAL MÍNIMO (M3/H)	CAUDAL MÁXIMO (M3/H)	NETO
10160000	148860	2"	1,25	31	\$ 226.840
10160002	148862	3"	3,15	78	\$ 243.806
10160004	148864	4"	5	125	\$ 253.872
10160006	148866	5"	8	200	\$ 301.479
10160008	148868	6"	12,5	312	\$ 359.920
10160010	148870	8"	20	500	\$ 439.503
10160012	148872	10"	31,5	787	\$ 703.673
10160013	148874	12"	50	1.250	\$ 1.169.280
10160014	148876	EMISOR DE PULSO			\$ 49.110



### CONTADOR VOLUMÉTRICO

MARCA: RAPHAEL (ISRAEL)  
 MODELO WOLTMAN  
 CONEXIÓN CON FLANGE NORMAL DIN PN16  
 PRECISIÓN: ISO4064  
 UNIDAD DE VENTA: UNITARIO

CÓDIGO	REF.	MEDIDA	CAUDAL MÍNIMO (M3/H)	CAUDAL MÁXIMO (M3/H)	NETO
10160001	148861	2"	0,5	31	\$ 268.128
10160003	148863	3"	1,26	78	\$ 325.859
10160005	148865	4"	2	125	\$ 357.932
10160007	148867	5"	3,2	200	\$ 432.340
10160009	148869	6"	5	312	\$ 763.331
10160011	148871	8"	8	500	\$ 865.964
10160014	148876	EMISOR DE PULSO			\$ 49.110

## REGULADORES DE PRESIÓN



### REGULADORES DE PRESIÓN

UNIDAD DE VENTA: UNITARIO

CÓDIGO	REF.	MEDIDA	CAUDAL MÍNIMO (M3/H)	PRESIÓN DE SALIDA	NETO
10200021	161013	3/4"	0,5 A 5	10 PSI / 0,7 BAR	\$ 13.650
10200022	161015	3/4"	0,5 A 5	15 PSI / 1 BAR	\$ 13.650
10200023	161017	3/4"	0,5 A 5	20 PSI / 1,4 BAR	\$ 13.650
10200024	161019	3/4"	0,5 A 5	25 PSI / 1,8 BAR	\$ 13.650

## DESINTEGRACIÓN DE ALGAS



### DESINTEGRADOR ULTRASÓNICO DE ALGAS DUMO

EVITA MULTIPLICACIÓN DE ALGAS,  
 ALCANCE MEDIO 100 M, ÁNGULO 168°  
 INSTALACIÓN SIMPLE, SIN MANTENCIÓN  
 ALIMENTACIÓN: 220V AC O 24 V DC  
 CONSUMO MEDIO/PEAK: 30/130W  
 UNIDAD DE VENTA: UNITARIO

CÓDIGO	REF.	DESCRIPCIÓN	NETO
10170054	249390	CONTROLADOR + FLOTADOR Y CABLE	\$ 3.876.141
10170053	249382	EXTENSIÓN 20 M + CONECTORES	\$ 231.000



## FILTROS AUTOMÁTICOS DE MALLA



### FILTRO METÁLICO AUTOMÁTICO DE MALLA

**MARCA:** E.L.I. (ISRAEL)  
CONTROLADOR FILTRON AUTOMÁTICO POR TIEMPO Y DIFERENCIAL DE PRESIÓN  
MALLA ACERO INOX. 120 MESH / 120 MICRONES / OPCIÓN STOCK EN 200 MICRONES / 80 MESH  
**CONTROLADOR FILTRON:** AC 220V (OPCIÓN CONTROL A BATERÍA DC)  
**UNIDAD DE VENTA:** UNITARIO

CÓDIGO	REF.	MODELO	MEDIDA	FILTRADO*	NETO
10100012	190040	BELL AF 203 SUPER	3" HILO	50 M3/H	\$ 2.288.500
10100006	190015	BELL AF 204	4" FLANGE	80 M3/H	\$ 2.716.300
10100007	190017	BELL AF 206	6" FLANGE	130 M3/H	\$ 4.701.200
10100010	190021	BELL AF 208	8" FLANGE	200 M3/H	\$ 6.879.300

**NOTA:** A 0,1 BAR DE PÉRDIDA DE PRESIÓN CON MALLA DE 120 MICRAS  
FACTIBILIDAD DE USO CON MALLAS DE 50 A 3.000 MICRONES



### FILTRO METÁLICO AUTOMÁTICO DE MALLA

**MARCA:** E.L.I. (ISRAEL)  
AUTOMÁTICO POR TIEMPO Y DIFERENCIAL DE PRESIÓN, MALLA ACERO INOX. 120 MESH (120 MICRONES)  
**CONTROLADOR FILTRON:** AC 220V (OPCIÓN CONTROL A BATERÍA DC)  
**UNIDAD DE VENTA:** UNITARIO

CÓDIGO	REF.	MODELO	MEDIDA	FILTRADO*	NETO
10100013	190042	AF 806 NL	6"	150 M3/H	\$ 6.436.611
10100011	190032	AF 808 NP	8"	250 M3/H	\$ 7.340.874
10100014	190043	AF 808 NL	8"	300 M3/H	\$ 8.388.948
10100015	190045	AF 810 PR	10"	400 M3/H	\$ 11.548.422

**NOTA:** A 0,1 BAR DE PÉRDIDA DE PRESIÓN CON MALLA DE 120 MICRAS  
FACTIBILIDAD DE USO CON MALLAS DE 50 A 3.000 MICRONES



### FILTRO METÁLICO AUTOMÁTICO DE MALLA CON CONTROL HIDRAULICO

**MARCA:** E.L.I. (ISRAEL)  
AUTOMÁTICO POR DIFERENCIAL DE PRESIÓN  
MALLA ACERO INOX. 120 MESH (120 MICRONES)  
**UNIDAD DE VENTA:** UNITARIO

CÓDIGO	REF.	MODELO	MEDIDA	FILTRADO*	NETO
10100000	190008	BELL AF 102	2"	28 M3/H	\$ 1.211.708
10100001	190009	BELL AF 103	3"	28 M3/H	\$ 1.312.683

**NOTA:** FILTRADO MÁXIMO RECOMENDADO POR FABRICANTE CON MALLA 120 MICRAS  
FACTIBILIDAD DE USO CON MALLAS DE 50 A 400 MICRONES



### FILTRO METÁLICO SEMIAUTOMÁTICO DE MALLA

**MARCA:** E.L.I. (ISRAEL)  
POSEE DIFERENCIAL DE PRESIÓN Y MANILLA MANUAL PARA LIMPIEZA  
MALLA ACERO INOX. 120 MESH (120 MICRONES)  
**PRESIÓN MÍNIMA DE OPERACIÓN:** 1,0 BAR  
**UNIDAD DE VENTA:** UNITARIO

CÓDIGO	REF.	MODELO	MEDIDA	FILTRADO*	NETO
10100016	190050	SA 502C VERTICAL	2"	25 M3/H	\$ 482.560
10100017	190055	SA 503C VERTICAL	3"	45 M3/H	\$ 679.760
10100018	190060	SA 504C VERTICAL	4"	80 M3/H	\$ 1.658.800
10100008	190018	SA 506 HORIZONTAL	6"	160 M3/H	\$ 2.670.442
10100009	190019	SA 508S HORIZONTAL	8"	300 M3/H	\$ 3.428.716

**NOTA:** A 0,1 BAR DE PÉRDIDA DE PRESIÓN CON MALLA DE 120 MICRAS  
FACTIBILIDAD DE USO CON MALLAS DE 50 A 3.000 MICRONES



### FILTRO AUTOMÁTICO DE CICLÓN

**MARCA:** E.L.I. (ISRAEL)  
AUTOMÁTICO POR TIEMPO  
RECOMENDADO PARA BAJAR CARGA DE SEDIMENTOS  
MALLA ACERO INOX. 120 MESH (120 MICRONES)  
**UNIDAD DE VENTA:** UNITARIO

CÓDIGO	REF.	MODELO	MEDIDA	FILTRADO	NETO
10100019	190072	F-420	2"	11 - 28 M3/H	\$ 830.810
10100020	190073	F-430	3"	12 - 39 M3/H	\$ 1.010.985
10100021	190074	F-440	4"	18-70 M3/H	\$ 1.181.151
10100022	190076	F-460	6"	31-210 M3/H	\$ 2.122.068

**NOTA:** FACTIBILIDAD DE USO CON MALLAS DE 80 A 400 MICRONES



### CONTROLADOR FILTRON 1-10

CONTROLADOR DE RETROLAVADO MODULAR 1-10 ESTACIONES  
INDICADOR PERMANENTE DE DP SETEADO Y ACTUAL  
**UNIDAD DE VENTA:** UNITARIO

CÓDIGO	REF.	DESCRIPCIÓN	NETO
10150000	804307	AC 2 SALIDAS	\$ 457.731
10150001	804309	DC 2 SALIDAS	\$ 457.731
10150002	804605	TARJETA EXTENSIÓN 2 SALIDAS AC	\$ 89.677
10150003	804606	TARJETA EXTENSIÓN 2 SALIDAS DC	\$ 89.677



### SWITCH DIFERENCIAL DE PRESIÓN DIGITAL

**MARCA:** BACCARA (ISRAEL)  
PROTECCIÓN IP66, MEMORIA INTERNA  
**PRESIÓN MÁXIMA:** 14 BAR  
RESOLUCIÓN 0,1 BAR EN RANGO 0-7 BAR  
CONTACTOS SECOS 0,5 A a 24V AC  
**UNIDAD DE VENTA:** UNITARIO

CÓDIGO	REF.	MODELO	NETO
10200019	148959	G75-DP	\$ 234.790



### SWITCH CONTROL DE NIVEL

**MARCA:** BACCARA (ISRAEL)  
CONTROL DE LLENADO O VACÍO DE ESTANQUES POR CONTACTOS SECOS  
PROTECCIÓN IP66, MEMORIA INTERNA  
**UNIDAD DE VENTA:** UNITARIO

CÓDIGO	REF.	MODELO	NETO
10140019	181303	G75-DLS	\$ 174.174

**NOTA:** RESOLUCIÓN EN PANTALLA: 0,01 BAR (10 CM) EN EL RANGO DE 0-7 BAR (70 M)



### CONTROLADOR DE DIFERENCIAL DE PRESIÓN DIGITAL CON SENSOR ANALOGO

**MARCA:** BACCARA (ISRAEL)  
**UNIDAD DE VENTA:** UNITARIO

CÓDIGO	REF.	MODELO	NETO
10200020	148960	G75-DFC	\$ 207.841

## FILTROS DE ARENA



### FILTRO DE ARENA MANUAL CON VÁLVULA HAYWARD

MARCA: DURA FILTERS (NACIONAL)  
INCLUYE: ARENA  
UNIDAD DE VENTA: UNITARIO

CÓDIGO	REF.	MEDIDA	MEDIDA CUERPO	CAUDAL NOMINAL	NETO
10130000	133000	1 1/2"	24"	16 M3/H	\$ 1.436.400
10130001	133001	2"	30"	24 M3/H	\$ 1.900.800



### BATERÍA DE FILTRO DE ARENA

MARCA: TAYSON FILTERS  
CERTIFICADOS LEY DE RIEGO  
INCLUYE: ARENA, VÁLVULAS RETROLAVADO,  
FILTRO DE SEGURIDAD AUTOMÁTICO POR TIEMPO Y  
DIFERENCIAL DE PRESIÓN  
UNIDAD DE VENTA: UNITARIO

CÓDIGO	REF.	MEDIDA	CAUDAL RECOMENDADO	NETO
10130011	133040	24" X 2"	30 M3/H	\$ 3.453.840
10130012	133042	24" X 3"	80 M3/H	\$ 4.699.890
10130013	133044	30" X 2"	50 M3/H	\$ 4.313.790
10130014	133046	30" X 3"	70 M3/H	\$ 5.358.015
10130015	133048	36" X 2"	75 M3/H	\$ 5.184.270
10130016	133050	36" X 3"	120 M3/H	\$ 7.274.475
10130017	133052	48" X 2"	130 M3/H	\$ 6.495.255
10130018	133054	48" X 3"	180 M3/H	\$ 9.373.455

## FILTROS MANUALES DE MALLA



### FILTRO PLÁSTICO DE MALLA

MARCA: PALAPLAST (GRECIA)  
MALLA ACERO INOXIDABLE  
MALLA DE 120 MESH  
PRESIÓN MÁXIMA: 6 BARES  
UNIDAD DE VENTA: UNITARIO

CÓDIGO	REF.	MEDIDA	FILTRADO MÁXIMO	NETO
10200116	184015	3/4"	5 M3/H	\$ 5.361
10200117	184020	1"	6 M3/H	\$ 5.470
10200118	184025	1 1/4"	8 M3/H	\$ 6.992
10200119	184026	1 1/2"	10 M3/H	\$ 12.818
10200120	184027	2"	20 M3/H	\$ 20.975



### MALLA REPUESTO FILTRO PLÁSTICO

MARCA: PALAPLAST (GRECIA)  
MALLA ACERO INOXIDABLE  
MALLA DE 120 MESH  
PRESIÓN MÁXIMA: 6 BARES  
UNIDAD DE VENTA: UNITARIO

CÓDIGO	REF.	MEDIDA	FILTRADO MÁXIMO	NETO
10210026	184028	3/4" - 1"	5 M3/H	\$ 3.935
10210027	184029	1 1/4"	8 M3/H	\$ 4.879
10210029	184032	1 1/2"	10 M3/H	\$ 8.054
10210028	184031	2"	20 M3/H	\$ 12.887



### FILTRO PLÁSTICO DE MALLA

MARCA: ARAG (ITALIA)  
MALLA ACERO INOXIDABLE  
MALLA DE 120 MESH  
PRESIÓN MÁXIMA: 8 BARES  
UNIDAD DE VENTA: UNITARIO

CÓDIGO	REF.	MEDIDA	FILTRADO MÁXIMO	NETO
10210030	184104	2"	23 M3/H	\$ 92.161
10210031	184106	3"	48 M3/H	\$ 162.995



### MALLA REPUESTO FILTRO PLÁSTICO

MARCA: ARAG (ITALIA)  
MALLA ACERO INOXIDABLE  
MALLA DE 120 MESH  
PRESIÓN MÁXIMA: 8 BARES  
UNIDAD DE VENTA: UNITARIO

CÓDIGO	REF.	MEDIDA	FILTRADO MÁXIMO	NETO
10210032	184108	2"	23 M3/H	\$ 26.456
10210033	184109	3"	48 M3/H	\$ 42.655



### FILTRO DE MALLA METÁLICO

MALLA TELA NYLON 120 MESH (80 MESH OPCIONAL)  
CONEXIÓN CON FLANGE NORMA DIN  
PRESIÓN MÁXIMA: 8 BARES  
UNIDAD DE VENTA: UNITARIO

CÓDIGO	REF.	MEDIDA	CAUDAL	NETO
10130019	133096	2"	20 M3/H	\$ 308.660
10130020	133097	3"	40 M3/H	\$ 407.968
10130021	133100	4"	50 M3/H	\$ 472.384
10130022	133101	4"	90 M3/H	\$ 692.472
10130023	133102	6"	160 M3/H	\$ 971.608
10130024	133103	8"	210 M3/H	\$ 1.068.232



## FILTROS MANUALES DE ANILLAS



### FILTRO PLÁSTICO DE ANILLAS

MARCA: PALAPLAST (GRECIA)  
DISCOS PLÁSTICOS  
MALLA DE 120 MESH  
UNIDAD DE VENTA: UNITARIO

CÓDIGO	REF.	MEDIDA	FILTRADO MÁXIMO	PRESIÓN MÁXIMA	NETO
10200111	184000	3/4"	4 M3/H	6 BARES	\$ 8.563
10200112	184005	1"	5 M3/H	6 BARES	\$ 9.562
10200113	184010	1 1/4"	6 M3/H	6 BARES	\$ 30.277
10200114	184011	1 1/2"	14 M3/H	8 BARES	\$ 31.416
10200115	184012	2"	20 M3/H	8 BARES	\$ 25.953



### FILTRO PLÁSTICO DE ANILLAS

MARCA: HIDROTEN  
CONEXIONES HE BSP  
DISCOS DE 140 MESH  
UNIDAD DE VENTA: UNITARIO

CÓDIGO	REF.	MEDIDA	FILTRADO MÁXIMO	PRESIÓN MÁXIMA	NETO
10200121	184200	2"	20 M2 / HR	8 BARES	\$ 190.093
10200122	184202	3"	40 M2 / HR	8 BARES	\$ 216.726



### CARTUCHO DE ANILLAS

MARCA: PALAPLAST (GRECIA)  
DISCOS PLÁSTICOS DE 140 MESH  
UNIDAD DE VENTA: UNITARIO

CÓDIGO	REF.	MEDIDA	FILTRADO MÁXIMO	PRESIÓN MÁXIMA	NETO
10210022	184016	3/4" - 1"	4-5 M3/H	6 BARES	\$ 8.568
10210023	184017	1 1/4"	6 M3/H	6 BARES	\$ 21.992
10210024	184018	1 1/2"	14 M3/H	8 BARES	\$ 18.806
10210025	184019	2"	20 M3/H	8 BARES	\$ 22.277



### CARTUCHO DE ANILLAS

MARCA: HIDROTEN  
DISCOS PLÁSTICOS DE 140 MESH  
UNIDAD DE VENTA: UNITARIO

CÓDIGO	REF.	MEDIDA	FILTRADO MÁXIMO	PRESIÓN MÁXIMA	NETO
10210034	184201	2"	20 M2 / HR	8 BARES	\$ 92.781
10210035	184203	3"	40 M2 / HR	8 BARES	\$ 104.533

## FERTIRRIGACIÓN



### VÁLVULA ELÉCTRICA FERTIRRIGACIÓN

MARCA: BACCARA (ISRAEL)  
PARA USO CON ELEMENTOS CORROSIVOS  
CONDICIÓN NORMALMENTE CERRADA  
POTENCIA: 8W  
TENSIÓN: 24V  
UNIDAD DE VENTA: UNITARIO

CÓDIGO	REF.	MEDIDA	DIÁMETRO	KV	NETO
10170035	148956	1/4"	4,5 MM	5 L/MIN	\$ 134.550
10170036	148957	1/2"	8 MM	18 L/MIN	\$ 134.550
10170037	148958	3/4"	14 MM	40 L/MIN	\$ 195.408



### BOMBA SOPLANTE

UNIDAD DE VENTA: UNITARIO

CÓDIGO	REF.	DESCRIPCIÓN	TENSIÓN	POTENCIA	NETO
10190000	148200	MONOFÁSICO	220 V	1 HP	\$ 299.585
10190001	148205	TRIFÁSICO	380 V	1 HP	\$ 299.585
10190002	148209	MONOFÁSICA	220 V	2 HP	\$ 405.798
10190003	148210	TRIFÁSICO	380 V	2 HP	\$ 405.798
10190004	148211	TRIFÁSICO	380 V	3 HP	\$ 735.735
10190005	148212	TRIFÁSICO	380 V	4 HP	\$ 923.065



### CAUDALÍMETRO POR PULSO

MARCA: ARAD (ISRAEL)  
MODELO: DISHNON  
24 VOLTS, PN 5  
UNIDAD DE VENTA: UNITARIO

CÓDIGO	REF.	MODELO	MEDIDA	PULSOS	NETO
10170030	148922	KD-1	BSP 3/4"	1 CADA 1 L	\$ 217.800
10170029	148920	KD-01	BSP 3/4"	1 CADA 0,1 L	\$ 217.800



### VÁLVULA ASIENTO INCLINADO FERTIRRIGACIÓN

ORIGEN: HIDROTEN (ESPAÑA)  
MATERIAL: PVC  
CONEXIÓN: PEGAR  
UNIDAD DE VENTA: UNITARIO

CÓDIGO	REF.	CONEXIÓN	NETO
10170034	148955	20 MM	\$ 18.934
10170033	148954	25 MM	\$ 26.349





### CAUDALÍMETRO

MARCA: BLUE-WHITE (U.S.A.)  
VISOR TRANSPARENTE  
UNIDAD DE VENTA: UNITARIO

CÓDIGO	REF.	MEDIDA	RANGO	NETO
10160042	161010	1/2"	0 - 4 LPM	\$ 195.316
10160043	161011	1/2"	0 - 8 LPM	\$ 195.316
10160044	161012	1/2"	0 - 18 LPM	\$ 195.316
10160048	161025	1/2"	18 - 227 LPH	\$ 195.316



### INYECTOR DE FERTILIZANTES

MARCA: MAZZEI (U.S.A.)  
ALTA RESISTENCIA A FERTILIZANTES  
Y TEMPERATURA  
NO POSEE PARTES MÓVILES Y BAJO NIVEL  
DE MANTENCIÓN  
UNIDAD DE VENTA: UNITARIO

CÓDIGO	REF.	CONEXIÓN	MODELO	SUCCIÓN MÁXIMA	NETO
10170039	161000	1/2"	287	22 L/H	\$ 45.318
10170044	161005	1/2"	484	64 L/H	\$ 60.138
10170040	161001	3/4"	584	94 L/H	\$ 54.920
10170041	161002	1"	1078	284 L/H	\$ 111.431
10170042	161003	1 1/2"	1583	681 L/H	\$ 137.475
10170043	161004	2"	2081 A	870 L/H	\$ 257.400



### INYECTOR DE FERTILIZANTES

MARCA: ALFA (ITALIA)  
ALTA RESISTENCIA A FERTILIZANTES Y TEMPERATURA  
VÁLVULA DE RETENCIÓN INTERIOR  
UNIDAD DE VENTA: UNITARIO

CÓDIGO	REF.	CONEXIÓN	MODELO	SUCCIÓN MÁXIMA	NETO
10170046	161026	3/4"	20001-C	193 LT/HR	\$ 21.664
10170047	161027	1"	20001-D	550 LT/HR	\$ 32.845
10170048	161028	1 1/2"	20001-F	1.200 LT/HR	\$ 55.906
10170049	161029	2"	20001-G	2.640 LT/HR	\$ 75.473



### CAUDALÍMETRO

MARCA: VICAMP (ESPAÑA)  
VISOR TRANSPARENTE  
UNIDAD DE VENTA: UNITARIO

CÓDIGO	REF.	MEDIDA	RANGO	NETO
10160045	161021	20 MM	0 - 250 L/H	\$ 152.264
10160046	161022	32 MM	0 - 400 L/H	\$ 104.813
10160047	161023	32 MM	0 - 1.200 L/H	\$ 105.840



### CAUDALÍMETRO CON INYECTOR DE FERTILIZANTE

MARCA: VICAMP (ESPAÑA)  
MATERIAL: POLIPROPILENO  
INCLUYE: FILTRO Y MANGUERA  
UNIDAD DE VENTA: UNITARIO

CÓDIGO	REF.	CONEXIÓN	MEDIDA	RANGO SUCCIÓN	NETO
10170050	161030	3/4"	5 MM	1 - 40 LPH	\$ 80.640
10170052	161032	1"	9 MM	40 - 290 LPH	\$ 141.196



## PROGRAMADORES DE RIEGO



### PROGRAMADOR MODULAR

**MARCA:** GALCON (ISRAEL)  
**RANGO AMPLIABLE DESDE** 8 A 24 ESTACIONES + MV  
**DURACIÓN RIEGO:** 1 MIN. A 9 HORAS  
 HASTA 4 PARTIDAS DIARIAS  
 VÁLVULA DE FERTILIZACIÓN PROGRAMABLE  
**UNIDAD DE VENTA:** UNITARIO

CÓDIGO	REF.	MODELO	DESCRIPCIÓN	NETO
10180000	190700	800248	CONTROLADOR 8 ESTAC. 24 V	\$ 200.390
10180003	190720	14203PO	MÓDULO EXPANSIÓN 4 ESTAC.	\$ 17.176



### CONTROLADOR GSI

**MARCA:** GALCON (ISRAEL)  
**GESTIÓN Y SEGUIMIENTO SIN CARGO MENSUAL**  
 VÍA WEB O SMARTPHONE  
 RIEGOS DE 1 SEG A 24 HORAS  
 POSIBILIDAD DE TRASLAPE DE PROGRAMAS  
**UNIDAD DE VENTA:** UNITARIO

CÓDIGO	REF.	MODELO	CARACTERÍSTICAS	NETO
10180004	190758	AC 8 ESTACIONES	2 A 24 VÁLVULAS	\$ 1.083.000
10180005	190759	DC 8 ESTACIONES	2 A 12 VÁLVULAS LATCH	\$ 888.430
10180002	190713	HABILITACIÓN VÍA WEB EXPANSIÓN 1 ESTACION	VALOR UNITARIO POR SALIDA	\$ 16.744



### CONTROLADOR AC 6 ESTACIONES

**MARCA:** GALCON (ISRAEL)  
**CUATRO PARTIDAS POR VÁLVULA**  
 POSIBILIDAD ABERTURA SIMULTÁNEA  
**DURACIÓN RIEGO:** 1 MIN. A 12 HORAS  
 HASTA 4 PARTIDAS DIARIAS  
 ENTRADA DE SENSOR  
**UNIDAD DE VENTA:** UNITARIO

CÓDIGO	REF.	MODELO	DESCRIPCIÓN	NETO
10180006	190777	8006 AC	6 VÁLVULAS + MASTER VALVE	\$ 181.650



## COLLARINES



**COLLARÍN HIDRÁULICO**  
**MARCA:** PLÁSTICOS ALFA (ITALIA)  
**MATERIAL:** POLIPROPILENO  
 PN10  
**UNIDAD DE VENTA:** UNITARIO

CÓDIGO	REF.	MEDIDA	NETO
10200039	161200	40 X 1/2"	\$ 1.363
10200040	161202	40 X 3/4"	\$ 1.363
10200041	161204	40 X 1"	\$ 1.363
10200042	161206	50 X 1/2"	\$ 1.479
10200043	161208	50 X 3/4"	\$ 1.430
10200044	161210	50 X 1"	\$ 1.430
10200045	161212	63 X 1/2"	\$ 1.963
10200046	161214	63 X 3/4"	\$ 1.963
10200047	161216	63 X 1"	\$ 1.963
10200049	161218	63 X 1 1/2"	\$ 2.094
10200048	161217	63 X 1 1/4"	\$ 2.094
10200052	161224	75 X 1/2"	\$ 2.368
10200050	161220	75 X 3/4"	\$ 2.368
10200051	161222	75 X 1"	\$ 2.368
10200055	161229	75 X 1 1/4"	\$ 2.719
10200054	161228	75 X 1 1/2"	\$ 2.719
10200057	161232	75 X 2"	\$ 2.783
10200059	161236	90 X 1/2"	\$ 2.799
10200053	161226	90 X 3/4"	\$ 2.800
10200056	161230	90 X 1"	\$ 2.799
10200058	161234	90 X 1 1/2"	\$ 3.198
10200060	161238	90 X 2"	\$ 3.198
10200061	161240	110 X 1/2"	\$ 3.975
10200062	161242	110 X 3/4"	\$ 3.975
10200063	161244	110 X 1"	\$ 3.614
10200064	161245	110 X 1 1/4"	\$ 3.614
10200065	161246	110 X 1 1/2"	\$ 3.975
10200067	161248	110 X 2"	\$ 3.975
10200066	161247	110 X 2 1/2"	\$ 3.975
10200068	161249	125 X 3/4"	\$ 4.282
10200069	161250	125 X 1"	\$ 4.282



**COLLARÍN HIDRÁULICO**  
**MARCA:** PLÁSTICOS ALFA (ITALIA)  
**MATERIAL:** POLIPROPILENO  
 PN10  
**UNIDAD DE VENTA:** UNITARIO

CÓDIGO	REF.	MEDIDA	NETO
10200070	161251	125 X 1 1/4"	\$ 4.282
10200072	161254	125 X 1 1/2"	\$ 4.282
10200071	161252	125 X 2"	\$ 4.282
10200093	161286	125 X 2 1/2"	\$ 4.282
10200095	161288	140 X 3/4"	\$ 8.572
10200076	161260	140 X 1"	\$ 8.572
10200077	161261	140 X 1 1/4"	\$ 8.572
10200078	161262	140 X 1 1/2"	\$ 8.572
10200079	161264	140 X 2"	\$ 8.572
10200080	161265	140 X 3"	\$ 8.572
10200087	161279	160 X 1/2"	\$ 12.068
10200088	161280	160 X 3/4"	\$ 12.068
10200073	161255	160 X 1"	\$ 12.068
10200089	161281	160 X 1 1/4"	\$ 12.068
10200075	161257	160 X 1 1/2"	\$ 12.068
10200074	161256	160 X 2"	\$ 12.068
10200090	161282	160 X 3"	\$ 12.068
10200091	161283	160 X 4"	\$ 12.068
10200092	161284	200 X 3/4"	\$ 41.695
10200081	161270	200 X 1"	\$ 41.695
10200082	161271	200 X 1 1/4"	\$ 41.695
10200083	161272	200 X 1 1/2"	\$ 41.695
10200084	161274	200 X 2"	\$ 41.695
10200085	161275	200 X 3"	\$ 41.695
10200086	161276	200 X 4"	\$ 41.695
10200096	161290	250 X 1"	\$ 56.580
10200097	161291	250 X 1 1/4"	\$ 56.580
10200098	161292	250 X 1 1/2"	\$ 56.580
10200099	161293	250 X 2"	\$ 56.580
10200100	161294	250 X 3"	\$ 56.580
10200101	161295	250 X 4"	\$ 56.580



## ESTANQUES FLEXIBLES



### TANQUE FLEXIBLE ALMOHADA INDUSTRIAL Y RIEGO

PRODUCTO NACIONAL

**MATERIAL:** POLIESTER CON RECUBRIMIENTO DE PVC  
**USOS:** ALMACENAMIENTO DE AGUA PARA USO NO POTABLE  
**ACCESORIO:** VÁLVULAS DE SALIDA Y TAPA DE REGISTRO  
 (CANTIDAD VARÍA SEGÚN VOLUMEN)  
**UNIDAD DE VENTA:** UNITARIO

CÓDIGO	REF.	CAPACIDAD	NETO
10170006	100810	5.000 LITROS	\$ 694.204
10170008	100803	10.000 LITROS	\$ 1.057.050
10170013	100811	20.000 LITROS	\$ 1.196.290
10170009	100806	30.000 LITROS	\$ 1.485.930
10170014	100812	40.000 LITROS	\$ 2.351.265
10170010	100807	50.000 LITROS	\$ 3.078.420
10170015	100813	60.000 LITROS	\$ 3.753.810
10170016	100814	70.000 LITROS	\$ 3.915.105
10170007	100802	80.000 LITROS	\$ 4.091.149
10170011	100808	90.000 LITROS	\$ 4.267.190
10170012	100809	100.000 LITROS	\$ 4.605.384

PRODUCTO A PEDIDO

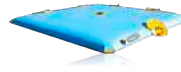

### TANQUE FLEXIBLE ALMOHADA AGUA POTABLE

PRODUCTO NACIONAL

**MATERIAL:** POLIESTER CON RECUBRIMIENTO DE PVC  
**USOS:** ALMACENAMIENTO DE AGUA PARA CONSUMO HUMANO  
**ACCESORIO:** VÁLVULAS DE SALIDA Y TAPA DE REGISTRO  
 (CANTIDAD VARÍA SEGÚN VOLUMEN)  
**UNIDAD DE VENTA:** UNITARIO

CÓDIGO	REF.	CAPACIDAD	NETO
10170017	100815	5.000 LITROS	\$ 842.260
10170018	100816	10.000 LITROS	\$ 1.260.525
10170019	100817	20.000 LITROS	\$ 1.744.667
10170020	100818	30.000 LITROS	\$ 2.305.744
10170021	100819	40.000 LITROS	\$ 2.762.779
10170022	100820	50.000 LITROS	\$ 3.642.092
10170023	100821	60.000 LITROS	\$ 4.388.329
10170024	100822	70.000 LITROS	\$ 4.585.045
10170025	100823	80.000 LITROS	\$ 4.798.204
10170026	100824	90.000 LITROS	\$ 5.011.362
10170027	100825	100.000 LITROS	\$ 5.219.634

PRODUCTO A PEDIDO

## AGUAS LLUVIA



### FILTROS SMART FILTER

**MARCA:** TECNOTRI (BRASIL)  
**RECOLECTOR DE AGUAS LLUVIAS**  
 3 EN UNO, CON SEPARADOR DE HOJAS  
 CON ESTANQUE ACUMULADOR DE SEDIMENTOS  
 CON RECEPTOR PARA PASTILLAS DE CLORO  
**UNIDAD DE VENTA:** UNITARIO

CÓDIGO	REF.	MODELO	MEDIDA	NETO
10100024	190095	SMART FILTER	100 MM	\$ 119.166



### ADAPTADOR SMART FILTER

**MARCA:** TECNOTRI (BRASIL)  
**GOMA ADAPTADOR RODAL PARA SMART FILTER DE 100 MM**  
 PARA RECOLECCION DE AGUAS LLUVIAS.  
**UNIDAD DE VENTA:** UNITARIO

CÓDIGO	REF.	MEDIDA	NETO
10210039	190091	100 X 75 MM	\$ 5.577



# RIEGO JARDÍN

## CUERPO SPRAYERS / BOQUILLAS / INUNDADORES



### CUERPO POP UP "1800" PARA BOQUILLA

MARCA: RAIN BIRD (U.S.A.)  
 CONEXIÓN: 1/2" HILO INTERIOR  
 UV y SELLO AUTOLIMPIANTE  
 UNIDAD DE VENTA: UNITARIO

CÓDIGO	REF.	MODELO	MEDIDA	NETO
10460017	168000	1802	2"	\$ 2.060
10460018	168002	1804	4"	\$ 2.175
10460025	168010	1804 - SAM	4"	\$ 4.620
10460023	168008	1806	6"	\$ 7.340
10460024	168009	1812	12"	\$ 14.410



### CUERPO POP UP "UNI SPRAY" CON BOQUILLA "VAN"

MARCA: RAIN BIRD (U.S.A.)  
 RANGO Q MÁX.: 13,8 L/M  
 RADIO MÁX.: 4,6 M  
 CONEXIÓN: 1/2" HI  
 UNIDAD DE VENTA: UNITARIO

CÓDIGO	REF.	MODELO	MEDIDA	NETO
10460021	168006	US - 415	4" CON VAN 15	\$ 3.785



### BASE PORTA BOQUILLA

PROCEDECENCIA: U.S.A.  
 FÁCIL INSTALACIÓN  
 CONEXIÓN: 1/2" HILO INTERIOR  
 USO: BASE PARA BOQUILLA  
 UNIDAD DE VENTA: UNITARIO

CÓDIGO	REF.	NETO
10470067	168112	\$ 460



### BOQUILLA ARCO REGULABLE "VAN"

MARCA: RAIN BIRD (U.S.A.)  
 RANGO Q MÁX.: 20,4 L/M  
 P MÁX.: 2,1 BAR  
 RADIO DE ALCANCE MÁX.: 5,5 M  
 UNIDAD DE VENTA: UNITARIO

CÓDIGO	REF.	MODELO	TRAYECTORIA / DISTANCIA	GRADOS	NETO
10470034	168050	4 VAN	0° / 1,2 M	0-330°	\$ 1.150
10470035	168051	6 VAN	0° / 1,8 M	0-330°	\$ 1.150
10470036	168052	8 VAN	5° / 2,4 M	0-360°	\$ 1.150
10470037	168053	10 VAN	10° / 3,0 M	0-360°	\$ 1.150
10470038	168054	12 VAN	15° / 3,6 M	0-360°	\$ 1.150
10470039	168055	15 VAN	23° / 4,5 M	0-360°	\$ 1.150
10470040	168056	18 VAN	26° / 5,4 M	0-360°	\$ 1.150



### CUERPO POP UP K RAIN "PRO-S SPRAY"

MARCA: K RAIN (U.S.A.)  
 CONEXIÓN: 1/2" HILO INTERIOR  
 TRATAMIENTO UV / SELLO AUTOLIMPIANTE / RETRACCIÓN SEGURA  
 UNIDAD DE VENTA: UNITARIO

CÓDIGO	REF.	MODELO	MEDIDA	NETO
10460073	260060	PRO-S 02	2"	\$ 1.927
10460074	260062	PRO-S 03	3"	\$ 1.950
10460075	260064	PRO-S 04	4"	\$ 1.996



### CUERPO POP UP K RAIN NP SOLO Y RPS CON BOQUILLA ARCO VARIABLE

MARCA: K RAIN (U.S.A.)  
 SELLO AUTOLIMPIANTE  
 PRESIÓN DE TRABAJO RECOMENDADA: 3,45 BAR  
 UNIDAD DE VENTA: UNITARIO

CÓDIGO	REF.	MODELO	MEDIDA	NETO
10460076	260070	NP 2	2"	\$ 1.814
10460077	260072	NP 4	4"	\$ 1.859
10460072	260056	NP2- KVF8	2"	\$ 2.360
10460069	260050	NP2- KVF10	2"	\$ 2.360
10460070	260052	NP2- KVF12	2"	\$ 2.360
10460071	260054	NP2- KVF15	2"	\$ 2.360
10460080	260084	NP4- KVF15	4"	\$ 2.520



### BASE PORTA MICROJET

PROCEDECENCIA: U.S.A.  
 FÁCIL INSTALACIÓN  
 CONEXIÓN: 1/2" HILO INTERIOR  
 USO: BASE PORTA MICROJET  
 UNIDAD DE VENTA: UNITARIO

CÓDIGO	REF.	MODELO	NETO
10470068	168113	K59000	\$ 407



### BOQUILLAS ARCO AJUSTABLE

MARCA: K RAIN (U.S.A.)  
 RANGO Q MÁX.: 15,5 L/M  
 P MÁX.: 3,5 BAR  
 RADIO DE ALCANCE MÁX.: 5,6 M  
 INCLUYE: FILTRO  
 UNIDAD DE VENTA: UNITARIO

CÓDIGO	REF.	MODELO	TRAYECTORIA / DISTANCIA	GRADOS	NETO
10460044	260000	KVF-8 ADJ	5° / 2,4 M.	0-360°	\$ 973
10460045	260002	KVF-10 ADJ	10° / 2,7 M.	0-360°	\$ 973
10460046	260004	KVF-12 ADJ	15° / 3,0 M.	0-360°	\$ 973
10460047	260006	KVF-15 ADJ	23° / 4,6 M.	0-360°	\$ 973





# Toma el Control.

El Módulo LNK WiFi permite a los usuarios conectarse de manera remota a un programador de riego ESP-Me o ESP-RZXe de Rain Bird® desde su teléfono móvil desde cualquier parte del mundo.



## AHORRE AGUA

- Ajuste del tiempo de riego automático por condiciones climáticas en línea.
- Capacidad de programación remota.
- Notificaciones automáticas para entender el funcionamiento del controlador.
- Diseñado para contratistas que gestionan varios programadores en distintas ubicaciones.

App gratuita disponible en:



Para mayor información  
<https://wifi-pro.rainbird.es/>

**RAIN BIRD**  
RIEGO AUTOMÁTICO





### BOQUILLA ARCO REGULABLE "HE VAN"

ALTA UNIFORMIDAD / 30% AHORRO DE AGUA  
**MARCA:** RAIN BIRD (U.S.A.)  
 EVITA ZONAS SECAS ALREDEDOR DE LOS DIFUSORES  
**RANGO Q MÁX.:** 20,4 L/M  
**P MÁX.:** 2,1 BAR  
**RADIO DE ALCANCE MÁX.:** 5,5 M  
**UNIDAD DE VENTA:** UNITARIO

CÓDIGO	REF.	MODELO	TRAYECTORIA DISTANCIA	GRADOS	NETO
10470102	168400	8 VAN - HIGH EFFICIENCY	5° / 2,4 M	0-360°	\$ 1.595
10470103	168402	10 VAN - HIGH EFFICIENCY	10° / 3,0 M	0-360°	\$ 1.595
10470104	168404	12 VAN - HIGH EFFICIENCY	15° / 3,6 M	0-360°	\$ 1.595
10470105	168406	15 VAN - HIGH EFFICIENCY	23° / 4,5 M	0-360°	\$ 1.595



### BOQUILLA ARCO FIJO "MPR" SERIE 5

**MARCA:** RAIN BIRD (U.S.A.)  
**RANGO Q MÁX.:** 1,8 L/M  
**P MÁX.:** 2,1 BAR  
**RADIO DE ALCANCE MÁX.:** 1,5 M  
**UNIDAD DE VENTA:** UNITARIO

CÓDIGO	REF.	MODELO	TRAYECTORIA	GRADOS	NETO
10470016	168018	5F	5°	360°	\$ 1.150
10470014	168015	5H	5°	180°	\$ 1.150
10470017	168019	5Q	5°	90°	\$ 1.150



### BOQUILLA ARCO FIJO "MPR" SERIE 8

**MARCA:** RAIN BIRD (U.S.A.)  
**FLT:** ESPECIAL PARA ZONAS VENTOSAS  
**RANGO Q MÁX.:** 4,2 L/M  
**P MÁX.:** 2,1 BAR  
**RADIO DE ALCANCE MÁX.:** 2,4 M  
**UNIDAD DE VENTA:** UNITARIO

CÓDIGO	REF.	MODELO	TRAYECTORIA	GRADOS	NETO
10470018	168020	8F	10°	360°	\$ 1.150
10470019	168021	8H	10°	180°	\$ 1.150
10470021	168023	8Q	10°	90°	\$ 1.150
10470064	168101	8F-FLT	5°	360°	\$ 1.150
10470065	168102	8H-FLT	5°	180°	\$ 1.150
10470066	168103	8Q-FLT	5°	90°	\$ 1.150



### BOQUILLA ARCO FIJO "MPR" SERIE 10

**MARCA:** RAIN BIRD (U.S.A.)  
**RANGO Q MÁX.:** 6 L/M  
**P MÁX.:** 2,1 BAR  
**RADIO DE ALCANCE MÁX.:** 3 M  
**UNIDAD DE VENTA:** UNITARIO

CÓDIGO	REF.	MODELO	TRAYECTORIA	GRADOS	NETO
10470060	168096	10F	15°	360°	\$ 1.150
10470061	168097	10H	15°	180°	\$ 1.150
10470063	168099	10Q	15°	90°	\$ 1.150



### BOQUILLA "MPR" SERIE U, ZONAS VENTOSAS,

30% MENOS DE AGUA  
**MARCA:** RAIN BIRD (U.S.A.)  
 EVITA ZONAS SECAS ALREDEDOR DE LOS DIFUSORES  
**RANGO Q MÁX.:** 13,8 L/M  
**P MÁX.:** 2,1 BAR  
**RADIO DE ALCANCE MÁX.:** 4,6 M  
**UNIDAD DE VENTA:** UNITARIO

CÓDIGO	REF.	MODELO	TRAYECTORIA	GRADOS	NETO
10470095	168186	U-10F	12°	360°	\$ 1.769
10470096	168187	U-10H	12°	180°	\$ 1.769
10470098	168189	U-10Q	12°	90°	\$ 1.769
10470090	168181	U-12F	23°	360°	\$ 1.769
10470089	168179	U-12H	23°	180°	\$ 1.769
10470091	168182	U-12Q	23°	90°	\$ 1.769
10470041	168060	U-15F	23°	360°	\$ 1.769
10470042	168061	U-15H	23°	180°	\$ 1.769
10470043	168062	U-15Q	23°	90°	\$ 1.769



### BOQUILLA BUBBLER

**MARCA:** RAIN BIRD (U.S.A.)  
**RANGO Q:** 1,9 - 5,7 L/M  
**PRESIÓN:** 1,0 - 2,1 BAR  
**USO:** INUNDADOR PARA MACIZOS  
**UNIDAD DE VENTA:** UNITARIO

CÓDIGO	REF.	MODELO	GRADOS	NETO	NETO
10470056	168091	5F-B	360°	\$ 1.930	\$ 1.769
10470057	168092	5H-B	180°	\$ 1.930	\$ 1.769
10470058	168093	5Q-B	90°	\$ 1.930	\$ 1.769



### BOQUILLA ARCO FIJO K-RAIN SERIE 8

**MARCA:** K-RAIN (U.S.A.)  
**RANGO Q MÁX.:** 4,0 L/M  
**P MÁX.:** 2,1 BAR  
**RADIO DE ALCANCE MÁX.:** 2,4 M  
**UNIDAD DE VENTA:** UNITARIO

CÓDIGO	REF.	MODELO	TRAYECTORIA	GRADOS	NETO
10460061	260030	8F	10°	360°	\$ 973
10460062	260032	8H	10°	180°	\$ 973
10460063	260034	8Q	10°	90°	\$ 973



### BOQUILLA ARCO FIJO K-RAIN SERIE 10

**MARCA:** K-RAIN (U.S.A.)  
**RANGO Q MÁX.:** 6 L/M  
**P MÁX.:** 2,1 BAR  
**RADIO DE ALCANCE MÁX.:** 3,1 M  
**UNIDAD DE VENTA:** UNITARIO

CÓDIGO	REF.	MODELO	TRAYECTORIA	GRADOS	NETO
10460048	260008	10F	15°	360°	\$ 973
10460049	260009	10H	15°	180°	\$ 973
10460050	260010	10Q	15°	90°	\$ 973





**BOQUILLA ARCO FIJO "MPR" SERIE 12**

MARCA: RAIN BIRD (U.S.A.)  
 RANGO Q MÁX.: 9,6 L/M  
 P MÁX.: 2,1 BAR  
 RADIO DE ALCANCE MÁX: 3,6 M  
 UNIDAD DE VENTA: UNITARIO



CÓDIGO	REF.	MODELO	TRAYECTORIA	GRADOS	NETO
10470022	168030	12F	30°	360°	\$ 1.150
10470024	168033	12H	30°	180°	\$ 1.150
10470026	168035	12Q	30°	90°	\$ 1.150

**BOQUILLA ARCO FIJO "MPR" SERIE 15**

MARCA: RAIN BIRD (U.S.A.)  
 RANGO Q MÁX.: 13,8 L/M  
 P MÁX.: 2,1 BAR  
 RADIO DE ALCANCE MÁX: 4,6 M  
 UNIDAD DE VENTA: UNITARIO



CÓDIGO	REF.	MODELO	TRAYECTORIA	GRADOS	NETO
10470027	168036	15F	30°	360°	\$ 1.150
10470030	168039	15H	30°	180°	\$ 1.150
10470032	168041	15Q	30°	90°	\$ 1.150

**BOQUILLA "MPR" SERIE FRANJAS**

MARCA: RAIN BIRD (U.S.A.)  
 RIEGO DE ZONAS COMPLICADAS  
 RANGO Q MÁX.: 12 L/M  
 P MÁX.: 2,1 BAR  
 RADIO DE ALCANCE MÁX: 6,1 M  
 UNIDAD DE VENTA: UNITARIO



CÓDIGO	REF.	MODELO	ÁREA DE RIEGO	FORMA	NETO
10470049	168080	9-SST	2,7 X 5,5 M	FRANJA LATERAL	\$ 1.150
10470050	168081	15-SST	1,2 X 9,2 M	FRANJA COMPLETA	\$ 1.150
10470051	168083	15-EST	1,2 X 4,6 M	FINAL DE LA FRANJA	\$ 1.150
10470052	168084	15-CST	1,2 X 9,2 M	FRANJA CENTRAL	\$ 1.150
10470054	168089	15RCS	1,2 X 4,6 M	FRANJA DERECHA	\$ 1.150
10470048	168079	15LCS	1,2 X 4,6 M	FRANJA IZQUIERDA	\$ 1.150

**INUNDADOR BUBBLER REGULABLE PARA MACIZOS**

MARCA: RAIN BIRD (U.S.A.)  
 RANGO Q MÁX.: 8,4 L/M  
 P MÁX.: 2,1 BAR  
 RADIO DE ALCANCE MÁX: 0,5 M  
 UNIDAD DE VENTA: UNITARIO



CÓDIGO	REF.	MODELO	CONEXIÓN	GRADOS	NETO
10470055	168090	1300 A-F	HI 1/2"	360°	\$ 1.280

**BOQUILLA ARCO FIJO K-RAIN SERIE 12**

MARCA: K-RAIN (U.S.A.)  
 RANGO Q MÁX.: 9,8 L/M  
 P MÁX.: 2,1 BAR  
 RADIO DE ALCANCE MÁX: 3,7 M  
 UNIDAD DE VENTA: UNITARIO



CÓDIGO	REF.	MODELO	TRAYECTORIA	GRADOS	NETO
10460051	260015	12F	30°	360°	\$ 973
10460052	260016	12H	30°	180°	\$ 973
10460053	260017	12Q	30°	90°	\$ 973

**BOQUILLA ARCO FIJO K-RAIN SERIE 15**

MARCA: K-RAIN (U.S.A.)  
 RANGO Q MÁX.: 14 L/M  
 P MÁX.: 2,1 BAR  
 RADIO DE ALCANCE MÁX: 4,6 M  
 UNIDAD DE VENTA: UNITARIO



CÓDIGO	REF.	MODELO	TRAYECTORIA	GRADOS	NETO
10460056	260022	15F	30°	360°	\$ 973
10460057	260023	15H	30°	180°	\$ 973
10460059	260025	15Q	30°	90°	\$ 973

**BOQUILLA K-RAIN SERIE FRANJAS**

MARCA: K-RAIN (U.S.A.)  
 RANGO Q MÁX.: 11,4 L/M  
 P MÁX.: 2,0 BAR  
 UNIDAD DE VENTA: UNITARIO



CÓDIGO	REF.	MODELO	ÁREA DE RIEGO	FORMA	NETO
10460060	260026	15-SS	1,5 X 9,8 M	FRANJA COMPLETA	\$ 973
10460055	260021	15-ES	1,2 X 4,6 M	FRANJA LATERAL DER.	\$ 973
10460054	260020	15-CS	1,2 X 9,1 M	FRANJA COMPLETA	\$ 973
10460058	260024	15 - HL	4,6 X 1,5 X 9,8 M	FRANJA ALTA Y BAJA	\$ 973

**INUNDADOR BUBBLER REGULABLE PARA MACIZOS**

MARCA: K-RAIN (U.S.A.)  
 RANGO Q MÁX.: 7,6 L/M  
 P MÁX.: 2,1 BAR  
 BAJO INDICE DE CAUDAL  
 RADIO DE ALCANCE MÁX: 0,5 M  
 UNIDAD DE VENTA: UNITARIO



CÓDIGO	REF.	MODELO	CONEXIÓN	GRADOS	NETO
10450041	260055	TB ADJ	TERM. HE PVC 1/2"	360°	\$ 1.995

## BOQUILLAS ROTATORIAS Y ACCESORIOS ESPECIALES



### BOQUILLAS ROTATORIAS ANGULO FIJO / REGULABLE / FRANJA/ ALTA EFICIENCIA / 30% AHORRO DE AGUA

MARCA: RAIN BIRD (U.S.A.)  
 BAJA TASA DE PRECIPITACIÓN / EVITA EROSIÓN / AHORRO DE AGUA  
 MODELOS REGULABLES: R VAN: 45°-270°  
 RANGO Q MAX.: 1,41 - 3,25 L/M  
 PRESIÓN MÁX.: 2,0 - 3,75 BAR  
 UNIDAD DE VENTA: UNITARIO

CÓDIGO	REF.	MODELO	ALCANCE	GRADOS	NETO
10470110	168413	R VAN 814 R	2,4 - 4,6 M	45° - 270°	\$ 7.980
10470109	168412	R VAN 1724 R	5,2 - 7,3 M	45° - 270°	\$ 7.980
10470108	168410	R VAN 1318	4 - 5,5 M	45° - 270°	\$ 7.980
10470111	168414	R 8 - 14 F	2,4 - 4,6 M	360°	\$ 7.980
10470072	168124	R 13 - 18 F	4 - 5,5 M	360°	\$ 7.980
10470077	168134	R 17 - 24 F	5,2 - 7,3 M	360°	\$ 7.980
10470112	168415	R 5 - 15 LCS	BOQUILLA STRIP	FRANJA IZQUERDA	\$ 7.980
10470113	168416	R 5 - 15 RCS	BOQUILLA STRIP	FRANJA DERECHA	\$ 7.980
10470114	168417	R 5 - 30 SST	BOQUILLA STRIP	FRANJA COMPLETA	\$ 7.980



### CUERPO POP UP K RAIN "PRO-S SPRAY" PARA BOQUILLA ROTATORIAS

MARCA: K RAIN (U.S.A.)  
 CUERPO CON PROTECTOR DE BOQUILLA QUE EVITA DAÑO AL CORTAR EL PASTO  
 TRATAMIENTO UV / SELLO AUTOLIMPIANTE / RETRACCIÓN SEGURA  
 INCLUYE: PROTECTOR DE BOQUILLA  
 UNIDAD DE VENTA: UNITARIO

CÓDIGO	REF.	MODELO	MEDIDA	CONEXIÓN	NETO
10460066	260043	PRO-S 02	2"	1/2" HI	\$ 3.060
10460067	260045	PRO-S 03	3"	1/2" HI	\$ 3.102
10460068	260047	PRO-S 04	4"	1/2" HI	\$ 3.223



### REPUESTO TAPA SPRAYERS CON PROTECTOR DE BOQUILLA

MARCA: K RAIN (U.S.A.)  
 PROTECTOR DE BOQUILLA QUE EVITA DAÑO AL CORTAR EL PASTO  
 TRATAMIENTO UV/ SELLO AUTOLIMPIANTE  
 UNIDAD DE VENTA: UNITARIO

CÓDIGO	REF.	MEDIDA	NETO
10460065	260041	ESTÁNDAR	\$ 1.089



### BOQUILLAS ROTATORIAS RN ADJ / MOJAMIENTO HOMOGÉNEO / 30% AHORRO DE AGUA

MARCA: K-RAIN (U.S.A.)  
 ÚNICA EN SU TIPO - BAJA TASA DE PRECIPITACIÓN REDUCE ESCURRIMIENTO Y EROSIÓN  
 BOQUILLA FIJA O REGULABLE DESDE 90° A 270°  
 PRESIÓN: 2 A 5 BAR  
 UNIDAD DE VENTA: UNITARIO

CÓDIGO	REF.	MODELO	ÁNGULO	ALCANCE	CAUDAL	NETO
10460011	134684	RN 100 ADJ	90° - 270°	3,66 - 4,27 M	0,68 - 3,75 L/MIN	\$ 6.316
10460010	134682	RN 200 ADJ	90° - 270°	5,18 - 6,4 M	1,17 - 6,28 L/MIN	\$ 6.316
10460008	134680	RN 300 ADJ	90° - 270°	8,23 - 8,56 M	2,65 - 13,63 L/MIN	\$ 6.316
10460014	134687	RN 100 FIX 360	360°	3,96 - 4,57 M	3,33 - 4,54 L/MIN	\$ 6.316
10460015	134688	RN 200 FIX 360	360°	4,87 - 5,79 M	5,07 - 7,11 L/MIN	\$ 6.316
10460016	134689	RN 300 FIX 360	360°	7,92 - 9,1 M	11,73 - 14 L/MIN	\$ 6.316



### LLAVE PARA REGULACIÓN DE BOQUILLAS ROTATORIAS RN

MARCA: K RAIN (U.S.A.)  
 PERMITE REGULACIÓN DEL ARCO DE MOJAMIENTO  
 MATERIAL: PLÁSTICO / PVC  
 UNIDAD DE VENTA: UNITARIO

CÓDIGO	REF.	MODELO	USO	NETO
10470078	168135	UNIVERSAL	REGULACIÓN MINI ROTORES	\$ 698



## ASPERSOR DE IMPACTO



### ASPERSOR DE IMPACTO POP UP / MAXI PAW

MARCA: RAIN BIRD (U.S.A.)  
RANGO Q.MÁX.: 31,2 L/M  
P MÁX.: 4 BAR  
RADIO DE ALCANCE MÁX.: 13,7 M  
INCLUYE: JUEGO DE BOQUILLAS  
UNIDAD DE VENTA: UNITARIO

CÓDIGO	REF.	MODELO	TRAYECTORIA	CONEXIÓN	NETO
10440001	168162	2045 - A	23°	3/4" HI	\$ 16.010



### ASPERSOR DE IMPACTO MAXI BIRD

MARCA: RAIN BIRD (U.S.A.)  
RANGO Q.MÁX.: 31,2 L/M  
P MÁX.: 4 BAR  
RADIO DE ALCANCE MÁX.: 13,7 M  
UNIDAD DE VENTA: UNITARIO

CÓDIGO	REF.	MODELO	TRAYECTORIA	GRADOS	NETO
10440000	168107	2045 PJ / MAXI BIRD	23°	0 - 360°	\$ 12.584

### BOQUILLAS PARA MAXI PAW Y MAXI BIRD

MARCA: RAIN BIRD (U.S.A.)  
UNIDAD DE VENTA: UNITARIO



CÓDIGO	REF.	BOQUILLA	RADIO (M)*	CAUDAL (M3/H)*	NETO
10460029	168143	ÁNGULO BAJO N° 07	7,4	0,46	\$ 200
10460030	168144	ÁNGULO BAJO N° 10	9,2	1	\$ 200
10460031	168145	ROJA N° 06	11,5	0,51	\$ 200
10460032	168146	NEGRA N° 07	11,7	0,66	\$ 200
10460033	168147	AZUL N° 08	12	0,82	\$ 200
10460034	168148	AMARILLA N° 10	12,7	1,21	\$ 200
10460035	168149	BEIGE N° 12	13,2	1,58	\$ 200



### ASPERSOR DE IMPACTO CON ESTACA METÁLICA

MARCA: DURA GARDEN PREMIUM LINE  
MATERIAL ASPERSOR: PLÁSTICO  
COLOR: AMARILLO / AZUL  
ÁNGULO: REGULABLE  
RADIO: 12 M  
UNIDAD DE VENTA: UNITARIO

CÓDIGO	REF.	PRESENTACIÓN	MEDIDA	NETO
10420068	189334	DISPLAY	1/2"	\$ 4.111



### ASPERSOR PLÁSTICO 1/2"

MARCA: DURA GARDEN PREMIUM LINE (IMPORTADO)  
ÁNGULO REGULABLE  
RADIO DE ALCANCE MÁXIMO: 12M  
UNIDAD DE VENTA: UNITARIO

CÓDIGO	REF.	PRESENTACIÓN	NETO
10420045	189226	GRANEL	\$ 1.904
10420070	189336	BLISTER	\$ 2.185



### ASPERSOR DE IMPACTO POP UP DURA MAXI

MARCA: DURA GARDEN PREMIUM LINE (IMPORTADO)  
ALTA EFICIENCIA  
DIÁMETRO MÁXIMO: 26 M  
INCLUYE: 3 BOQUILLAS  
UNIDAD DE VENTA: UNITARIO

CÓDIGO	REF.	MEDIDA	NETO
10420072	189360	1/2"	\$ 10.941



### ASPERSOR DE IMPACTO DURA GARDEN

MARCA: DURA GARDEN  
MATERIAL: PLÁSTICO  
COLOR: NEGRO/ROJO  
ÁNGULO: REGULABLE  
RADIO: 12 M  
UNIDAD DE VENTA: UNITARIO

CÓDIGO	REF.	PRESENTACIÓN	MEDIDA	NETO
10420002	167600	GRANEL	1/2"	\$ 3.200
10420004	167800	DISPLAY	1/2"	\$ 3.449



### ASPERSOR DE IMPACTO METÁLICO REGULABLE

MARCA: DURA GARDEN PREMIUM LINE  
MATERIAL: METAL  
ÁNGULO: REGULABLE  
RADIO: 12 M  
UNIDAD DE VENTA: UNITARIO

CÓDIGO	REF.	PRESENTACIÓN	MEDIDA	NETO
10420071	189337	BLISTER	1/2"	\$ 8.487



### ASPERSOR DE IMPACTO CON ESTACA PLÁSTICA

MARCA: DURA GARDEN PREMIUM LINE  
MATERIAL ASPERSOR: PLÁSTICO  
COLOR: AMARILLO / AZUL  
ÁNGULO: REGULABLE  
RADIO: 12 M  
UNIDAD DE VENTA: UNITARIO

CÓDIGO	REF.	PRESENTACIÓN	MEDIDA	NETO
10420069	189335	DISPLAY	1/2"	\$ 2.593



### TRÍPODE CON ASPERSOR METÁLICO

MARCA: DURA GARDEN PREMIUM LINE  
MATERIAL TRÍPODE: METÁLICO  
UNIDAD DE VENTA: UNITARIO

CÓDIGO	REF.	CARACTERÍSTICA	MEDIDA	NETO
10420046	189227	REGULABLE	ALTURA 70 - 95 CM	\$ 27.034

### AMORTIGUADORES PARA SPRAYERS Y ROTORES

PROCEDENCIA: U.S.A.  
FACILITA INSTALACIÓN Y POSTERIOR REGULACIÓN A NIVEL DE TERRENO  
MATERIAL: PLÁSTICO / PVC  
RANGO Q MÁX.: 90 LPM  
PERDIDA: 2 BAR  
UNIDAD DE VENTA: UNITARIO



CÓDIGO	REF.	MODELO	MEDIDA	CONEXIÓN	NETO
10450012	168115	SWING JOINT 1/2"	6" X 1/2" X 1/2" HE	1/2"	\$ 1.733
10450013	168116	SWING JOINT 3/4"	12" X 1/2" X 3/4" HE	3/4"	\$ 2.041
10450015	168119	SWING JOINT 1"	12" X 3/4" X 3/4" HE	3/4"	\$ 2.153
10450014	168117	SWING JOINT 1"	12" X 1" X 1" HE	1"	\$ 26.077

### LLAVE PARA MAXI PAW

MARCA: RAIN BIRD (U.S.A.)  
MATERIAL: ACERO INOXIDABLE  
UNIDAD DE VENTA: UNITARIO



CÓDIGO	REF.	MODELO	NETO
10480012	168286	LLAVE MAXI - WRENCH	\$ 17.950

## ROTORES

### ASPERSOR TIPO ROTOR POP UP "3500"

MARCA: RAIN BIRD (U.S.A.)  
COMPATIBLE EN LINEAS CON BOQUILLAS SERIE 15  
RANGO Q MÁX.: 17,4 L/M  
P MÁX.: 3,8 BAR  
RADIO DE ALCANCE MÁX.: 10,7 M  
UNIDAD DE VENTA: UNITARIO



CÓDIGO	REF.	MODELO	MEDIDA	CONEXIÓN	NETO
10450016	168210	RB 3504 PC REGULABLE	4"	1/2" HI	\$ 11.480

### ASPERSOR TIPO ROTOR POP UP "5000"

MARCA: RAIN BIRD (U.S.A.)  
RANGO Q MÁX.: 31,8 L/M  
P MÁX.: 4,5 BAR  
RADIO DE ALCANCE MÁX.: 15,2 M  
UNIDAD DE VENTA: UNITARIO



CÓDIGO	REF.	MODELO	MEDIDA	CONEXIÓN	NETO
10450019	168226	RB-5004PC REGULABLE	4"	3/4" HI	\$ 10.652
10450020	168227	RB-5004FC CÍRCULO COMPLETO	4"	3/4" HI	\$ 10.652

### ASPERSOR TIPO ROTOR POP UP PLUS

MARCA: RAIN BIRD (U.S.A.)  
RANGO Q MÁX.: 31,8 L/M  
P MÁX.: 4,5 BAR  
RADIO DE ALCANCE MÁX.: 15,2 M  
PLUS: PERMITE CORTE UNITARIO DEL RIEGO  
UNIDAD DE VENTA: UNITARIO



CÓDIGO	REF.	MODELO	MEDIDA	CONEXIÓN	NETO
10450021	168228	RB-5004PC REGULABLE	4"	3/4" HI	\$ 17.485

### ASPERSOR TIPO ROTOR POP UP "FALCON"

MARCA: RAIN BIRD (U.S.A.)  
RANGO Q MÁX.: 83 L/M  
RANGO P MÁX.: 6,2 BAR  
RADIO DE ALCANCE MÁX.: 20 M  
CONEXIÓN: 1" HI  
UNIDAD DE VENTA: UNITARIO



CÓDIGO	REF.	MODELO	DESCRIPCIÓN	MEDIDA	NETO
10450023	168232	F4-FC	ANTIDRENANTE / CÍRCULO COMPLETO	4"	\$ 39.395
10450022	168231	F4-PC	ANTIDRENANTE / REGULABLE	4"	\$ 39.395

### ASPERSOR TIPO ROTOR POP MINI PRO

MARCA: K-RAIN (U.S.A.)  
FACILIDAD DE AJUSTE SUPERIOR / ALTA CALIDAD  
RANGO Q MÁX.: 12,5 L/M  
P MÁX.: 3,4 BAR  
RADIO DE ALCANCE MÁX.: 9 M  
UNIDAD DE VENTA: UNITARIO



CÓDIGO	REF.	MODELO	MEDIDA	CONEXIÓN	NETO
10450045	260094	MINI-PRO 13003 REGULABLE	4"	1/2" HI	\$ 10.228

### ASPERSOR TIPO ROTOR POP UP RPS 75

MARCA: K-RAIN (U.S.A.)  
ADAPTABLE A CUERPO DE PGP / AJUSTE A DE ARCO DE DERECHA O IZQUIERDA  
RANGO Q MÁX.: 31 L/M  
P MÁX.: 4,8 BAR  
RADIO DE ALCANCE MÁX.: 15,5 M  
UNIDAD DE VENTA: UNITARIO



CÓDIGO	REF.	MODELO	MEDIDA	CONEXIÓN	NETO
10450044	260092	RPS-75 REGULABLE	4"	3/4" HI	\$ 10.876
10450037	260048	RPS-75 - I REGULABLE - VALVULA DE CONTROL DE FLUJO	4"	3/4" HI	\$ 12.123
10450038	260049	RPS-75 - I SS REGULABLE - VALVULA DE CONTROL DE FLUJO - ACERO INOX.	4"	3/4" HI	\$ 19.930

### ASPERSOR TIPO ROTOR POP UP SUPER PRO

MARCA: K-RAIN (U.S.A.)  
SISTEMA ÚNICO EN SU TIPO / ANTIVANDÁLICO  
MEMORIA DE ARCO Y PUNTO DE PARTIDA INICIAL  
VALVULA PARA AJUSTE DE CAUDAL SUPERIOR  
REGULACIÓN: 40° A 360°  
RANGO Q MÁX.: 35,96 L/M  
P MÁX.: 4,8 BAR  
RADIO DE ALCANCE MÁX.: 14,6 M / RADIO DE MOJAMIENTO AJUSTABLE CON VALVULA SUPERIOR  
UNIDAD DE VENTA: UNITARIO



CÓDIGO	REF.	MODELO	MEDIDA	CONEXIÓN	NETO
10450042	260088	SÚPER PRO 10003	4"	3/4" HI	\$ 12.971

### ASPERSOR TIPO ROTOR POP UP RPS SELECT

MARCA: K-RAIN (U.S.A.)  
4 BOQUILLAS PREINSTALADAS  
ANTIVANDÁLICO  
REGULACIÓN: FACIL DE 40° A 360°  
RANGO Q MÁX.: 35,96 L/M  
P MÁX.: 4,8 BAR  
RADIO DE ALCANCE MÁX.: 14,9 M  
UNIDAD DE VENTA: UNITARIO



CÓDIGO	REF.	MODELO	MEDIDA	CONEXIÓN	NETO
10450039	260051	RPS SELECT	4"	1" HI	\$ 12.971



**ASPERSOR TIPO ROTOR POP UP "FALCON" ACERO INOX.**

MARCA: RAIN BIRD (U.S.A.)  
 RANGO Q MÁX.: 83 L/M  
 P MÁX.: 6,2 BAR  
 RADIO DE ALCANCE MÁX.: 20 M  
 CONEXIÓN: 1"HI  
 UNIDAD DE VENTA: UNITARIO

CÓDIGO	REF.	MODELO	DESCRIPCIÓN	MEDIDA	NETO
10450024	168235	FC SS-HS	CÍRCULO COMPLETO	4"	\$ 102.297
10450025	168236	PC SS-HS	REGULABLE	4"	\$ 102.297

**ASPERSOR TIPO ROTOR POP UP 8005**

MARCA: RAIN BIRD (U.S.A.)  
 RANGO Q MÁX.: 137,4 L/M  
 P MÁX.: 6,9 BAR  
 RADIO DE ALCANCE MÁX.: 24,7 M  
 UNIDAD DE VENTA: UNITARIO

CÓDIGO	REF.	MODELO	CONEXIÓN	MEDIDA	NETO
10450026	168237	8005 PC	1" HI	4"	\$ 70.648

**ASPERSOR TIPO ROTOR POP UP 8005**

MARCA: RAIN BIRD (U.S.A.)  
 RANGO Q MÁX.: 137,4 L/M  
 P MÁX.: 6,9 BAR  
 RADIO DE ALCANCE MÁX.: 24,7 M  
 UNIDAD DE VENTA: UNITARIO

CÓDIGO	REF.	MODELO	CONEXIÓN	MEDIDA	NETO
10450027	168238	8005 SS	1" HI	4"	\$ 80.035

**ASPERSOR TIPO ROTOR POP UP PRO SPORT 14003**

MARCA: K-RAIN (U.S.A.)  
 DISEÑADO PARA CAMPOS DEPORTIVOS / TENIS ARCILLA / CONTROL DE POLVO  
 TRIPLE BOQUILLA / FACILIDAD DE AJUSTE / ANTIVANDÁLICO / REGULACIÓN DE 40° A 360°  
 RANGO Q MÁX.: 123,03 L/M  
 P MÁX.: 6,21 BAR  
 RADIO DE ALCANCE MÁX.: 22,86 M  
 UNIDAD DE VENTA: UNITARIO

CÓDIGO	REF.	MODELO	MEDIDA	CONEXIÓN	NETO
10450046	260096	PRO SPORT 14003 PL	4"	1" HI	\$ 37.367

**ASPERSOR TIPO ROTOR POP UP PRO SPORT 14003 ACERO INOXIDABLE**

MARCA: K-RAIN (U.S.A.)  
 DISEÑADO PARA CAMPOS DEPORTIVOS / TENIS ARCILLA / CONTROL DE POLVO  
 TRIPLE BOQUILLA / FACILIDAD DE AJUSTE / ANTIVANDÁLICO / REGULACIÓN DE 40° A 360°  
 RANGO Q MÁX.: 123,03 L/M  
 P MÁX.: 6,21 BAR  
 RADIO DE ALCANCE MÁX.: 22,86 M  
 UNIDAD DE VENTA: UNITARIO

CÓDIGO	REF.	MODELO	MEDIDA	CONEXIÓN	NETO
10450047	260098	14053 SSSH	4"	1" HI	\$ 49.764



## VÁLVULAS



### VÁLVULA SOLENOIDE

MARCA: RAIN BIRD (U.S.A.)  
RANGO Q MÁX.: 366 L/M  
PÉRDIDA: 0,2 BAR  
MATERIAL: PLÁSTICO / PVC  
UNIDAD DE VENTA: UNITARIO

CÓDIGO	REF.	MODELO	DESCRIPCIÓN	CONEXIÓN	NETO
10480005	168271	100-DV	S/C FLUJO	1" HI	\$ 19.415
10480007	168275	100-DVF	C/C FLUJO	1" HI	\$ 21.635
10480009	168280	150-PGA	C/C FLUJO	1 1/2" HI	\$ 57.200
10480010	168281	200-PGA	C/C FLUJO	2" HI	\$ 68.940



### VÁLVULA SOLENOIDE

MARCA: K RAIN (U.S.A.)  
RANGO Q MÁX.: 366 L/M  
PÉRDIDA: 0,2 BAR  
MATERIAL: PLÁSTICO / PVC  
UNIDAD DE VENTA: UNITARIO

CÓDIGO	REF.	MODELO	DESCRIPCIÓN	CONEXIÓN	NETO
10480027	260152	PRO 100-7001 INCLINADA	C/C FLUJO	1" HI	\$ 17.836
10480029	260155	PRO 150 LINEAL TAPA SUPERIOR HILO	S/C FLUJO	1" HI	\$ 15.690
10480032	260158	PRO 150 LINEAL O ANGULAR TAPA SUPERIOR HILO	S/C FLUJO	1 1/2" HI	\$ 49.503
10480033	260159	PRO 150 LINEAL O ANGULAR SUPERIOR HILO	S/C FLUJO	2" HI	\$ 54.181
10480028	260154	RPS 200-7215	C/C FLUJO	1 1/2" HI	\$ 56.562
10480030	260156	RPS 200-7202	C/C FLUJO	2" HI	\$ 77.078



### ACCESORIOS PARA VÁLVULAS

MARCA: RAIN BIRD (U.S.A.)  
MATERIAL: PLÁSTICO / PVC / ACERO INOXIDABLE  
UNIDAD DE VENTA: UNITARIO

CÓDIGO	REF.	DESCRIPCIÓN	MODELO	NETO
10480014	168921	SOLENOIDE	DV 100	\$ 14.520
10480015	168922	DIAFRAGMA	DV 100	\$ 5.533
10480016	168923	PERNO	DV 100	\$ 440
10480018	168970	SOLENOIDE	PGA 150-200	\$ 38.720



### SOLENOIDE

MARCA: K RAIN (U.S.A.)  
UNIDAD DE VENTA: UNITARIO

CÓDIGO	REF.	DESCRIPCIÓN	NETO
10480034	260161	24 V	\$ 12.472
10480035	260163	24V PARA VÁLVULA PRO 200	\$ 12.472
10480036	260164	ADAPTADOR UNIVERSAL PARA SOLENOIDE RB/HUNTER	\$ 8.615



### CAJA GUARDA VÁLVULAS RECTANGULARES

ORIGEN: ITALIA  
MATERIAL: PLÁSTICO / ALTA RESISTENCIA  
UNIDAD DE VENTA: UNITARIO

CÓDIGO	REF.	MEDIDA	NETO
10480021	169102	20" (35 X 50 CM)	\$ 32.200
10480019	168971	12" (26 X 38,5 CM)	\$ 17.880



### CAJA GUARDA VÁLVULAS REDONDAS Y OVALES

ORIGEN: ITALIA  
MATERIAL: PLÁSTICO / ALTA RESISTENCIA  
UNIDAD DE VENTA: UNITARIO

CÓDIGO	REF.	MEDIDA	CARACTERÍSTICA	NETO
10480022	169104	10" (24 CM)	REDONDA	\$ 6.450
10480020	168972	7" (16 CM)	REDONDA	\$ 3.950
10480023	169106	14,5 X 21,5	OVAL / MAP / GRIS	\$ 24.000
10480024	169108	24,5 X 33	OVAL / MAP / VERDE	\$ 41.000



### VÁLVULA DE ACOPLÉ RÁPIDO

ORIGEN: ITALIA  
ALTA CALIDAD / FACILIDAD DE CONEXIÓN / DIFICULTA VANDALISMO  
P MÁX.: 6 BAR  
MATERIAL: PLÁSTICO  
UNIDAD DE VENTA: UNITARIO

CÓDIGO	REF.	MEDIDA	DESCRIPCIÓN	NETO
10480000	161050	3/4" HE	VÁLVULA	\$ 4.580
10480001	161055	1" HE	VÁLVULA	\$ 4.780
10480002	161060	COMPATIBLE	LLAVE BASTÓN	\$ 2.010



## CONTROLADORES DE RIEGO AC



### PROGRAMADORES SERIE "RZ - I"

**MARCA:** RAIN BIRD (U.S.A.)  
**RANGO:** 4 A 8 ESTACIONES  
 INSTALACIÓN INTERIOR / 4 PARTIDAS DIARIAS  
 TRANSFORMADOR EXTERNO  
**UNIDAD DE VENTA:** UNITARIO

CÓDIGO	REF.	MODELO	ESTACIONES	DESCRIPCIÓN	NETO
10490019	168371	RZ - 4	4	INTERIOR	\$ 54.100
10490020	168372	RZ - 6	6	INTERIOR	\$ 59.350
10490021	168373	RZ - 8	8	INTERIOR	\$ 62.475



### PROGRAMADORES SERIE "RZX - I"

**MARCA:** RAIN BIRD (U.S.A.)  
**RANGO:** 4 A 8 ESTACIONES INTERIOR  
 INSTALACIÓN INTERIOR / 6 PARTIDAS DIARIAS/ FUNCIÓN RECUPERA PROGRAMA  
 TRANSFORMADOR EXTERNO  
**UNIDAD DE VENTA:** UNITARIO

CÓDIGO	REF.	MODELO	ESTACIONES	DESCRIPCIÓN	NETO
10490022	168375	RZX - 4	4	INTERIOR	\$ 66.315
10490023	168376	RZX - 6	6	INTERIOR	\$ 73.175
10490024	168377	RZX - 8	8	INTERIOR	\$ 83.715



### TARJETA LNK WIFI RAINBIRD

**MARCA:** RAIN BIRD (U.S.A.)  
 MÓDULO WIFI PARA PROGRAMADORES RZX Y ESP-ME  
**UNIDAD DE VENTA:** UNITARIO

CÓDIGO	REF.	MODELO	NETO
10490010	168359	ESP-LNK WIFI MODULE	\$ 107.523



### PROGRAMADOR SERIE MODULAR ESP - LX

**MARCA:** RAIN BIRD (U.S.A.)  
**RANGO:** AMPLIABLE DE 8 A 12 - 16 - 20 - 24 - 28 - 32 - 48 ESTACIONES  
 ALTA CALIDAD Y ADAPTABILIDAD  
**MATERIAL:** PLÁSTICO  
**UNIDAD DE VENTA:** UNITARIO

CÓDIGO	REF.	MODELO	ESTACIONES	DESCRIPCIÓN	NETO
10490015	168365	ESP 8M LX	8	EXTERIOR	\$ 333.200
10490017	168367	ESP 12 LX	12	EXTERIOR	\$ 406.765
10490013	168363	ESPLXMSM4	4	MÓDULO	\$ 60.230
10490014	168364	ESPLXMSM8	8	MÓDULO	\$ 105.795
10490016	168366	ESPLXMSM12	12	MÓDULO	\$ 208.770



### PROGRAMADORES SERIE "RPS" - 46

**MARCA:** K RAIN (U.S.A.)  
**RANGO:** 4 - 6 ESTACIONES  
 TIEMPOS DE RIEGO DE 1 MIN A 12:59 HRS  
**MATERIAL:** PLÁSTICO  
 TRANSFORMADOR EXTERNO (USO INTERIOR)  
**UNIDAD DE VENTA:** UNITARIO

CÓDIGO	REF.	MODELO	ESTACIONES	DESCRIPCIÓN	NETO
10490068	260160	3504	4	INTERIOR	\$ 51.111
10490069	260162	3506	6	INTERIOR	\$ 52.358



### PROGRAMADORES SERIE "RZX - E"

**MARCA:** RAIN BIRD (U.S.A.)  
**RANGO:** 4 A 8 ESTACIONES EXTERIOR  
 INSTALACIÓN INTERIOR / 6 PARTIDAS DIARIAS/ FUNCIÓN RECUPERA PROGRAMA  
 TRANSFORMADOR INTERNO / CON GABINETE DE PROTECCIÓN.  
 WIFI READY  
**UNIDAD DE VENTA:** UNITARIO

CÓDIGO	REF.	MODELO	ESTACIONES	DESCRIPCIÓN	NETO
10490025	168378	RZX - 4	4	EXTERIOR	\$ 90.595
10490026	168379	RZX - 6	6	EXTERIOR	\$ 106.350
10490027	168381	RZX - 8	8	EXTERIOR	\$ 122.105



### PROGRAMADOR SERIE MODULAR ESP - ME

**MARCA:** RAIN BIRD (U.S.A.)  
**RANGO:** AMPLIABLE DE 4 A 22 ESTACIONES  
 ALTA CALIDAD Y ADAPTABILIDAD, WIFI READY  
**MATERIAL:** PLÁSTICO  
**UNIDAD DE VENTA:** UNITARIO

CÓDIGO	REF.	MODELO	ESTACIONES	DESCRIPCIÓN	NETO
10490035	168398	ESP ME	4	EXTERIOR	\$ 137.040
10490009	168358	ESP-SM3	3	MÓDULO	\$ 36.675
10490036	168399	ESP - SM6	6	MÓDULO	\$ 71.710



### PROGRAMADORES SERIE AC - GQ

**MARCA:** GALCON (ISRAEL)  
**RANGO:** 4 - 6 - 8 ESTACIONES  
 BOX CON TAPA CUBRE CONTROLES Y PANTALLA CUATRO PARTIDAS POR PROGRAMA  
 TIEMPO DE RIEGO DE 1 MIN. A 4 HORAS  
 AJUSTE ESTACIONAL 10% - 190%  
**MATERIAL:** PLÁSTICO  
**UNIDAD DE VENTA:** UNITARIO

CÓDIGO	REF.	MODELO	ESTACIONES	DESCRIPCIÓN	NETO
10490049	190750	AC GQ 4	4	INTERIOR	\$ 60.025
10490050	190752	AC GQ 6	6	INTERIOR	\$ 60.025
10490051	190754	AC GQ 8	8	INTERIOR	\$ 60.025





### PROGRAMADOR SERIE MODULAR ESP - LXD

**MARCA:** RAIN BIRD (U.S.A.)  
**RANGO:** AMPLIABLE DE 50 A 200 ESTACIONES  
 ALTA CALIDAD Y ADAPTABILIDAD  
 ÚLTIMA GENERACION  
**UNIDAD DE VENTA:** UNITARIO

CÓDIGO	REF.	MODELO	ESTACIONES	DESCRIPCIÓN	NETO
10490028	168390	ESP LXD	50 - 200	EXTERIOR	\$ 1.150.000
10490029	168391	ESP LXD SM 75	75	MÓDULO EXPANSIÓN	\$ 290.210



### DECODIFICADORES PARA SERIE MODULAR ESP - LXD

**MARCA:** RAIN BIRD (U.S.A.)  
 ALTA CALIDAD Y ADAPTABILIDAD  
**UNIDAD DE VENTA:** UNITARIO

CÓDIGO	REF.	MODELO	NETO
10490030	168392	DECO FD 101	\$ 139.880
10490031	168393	DECO FD 102	\$ 205.800
10490032	168394	DECO FD 202	\$ 311.111
10490033	168395	DECO FD 401	\$ 406.776
10490034	168396	DECO FD 601	\$ 684.926



### RELÉ

**MARCA:** K-RAIN (U.S.A.)  
 CONTROL DE BOMBAS MONOFÁSICAS DE 1 A 3 HP DESDE SEÑAL DE 24V  
**UNIDAD DE VENTA:** UNITARIO

CÓDIGO	REF.	MODELO	NETO
10490079	260184	PSR 1-3 HP	\$ 71.290



### PROGRAMADORES SERIE PRO-LC

**MARCA:** K RAIN (U.S.A.)  
**MODELOS:** 4 - 8 - 12 ESTACIONES  
 SEIS PROGRAMAS - 6 PARTIDAS POR PROGRAMA / TIEMPOS DE RIEGO DE 1 MIN A 12:59 HRS  
 AJUSTE ESTACIONAL 10% - 200%.  
 TRANSFORMADOR INTERNO  
**MATERIAL:** PLÁSTICO  
**UNIDAD DE VENTA:** UNITARIO

CÓDIGO	REF.	MODELO	ESTACIONES	DESCRIPCIÓN	NETO
10490062	260140	PRO-LC 4	4	EXTERIOR	\$ 99.725
10490063	260142	PRO-LC 14	4	INTERIOR	\$ 97.458
10490064	260144	PRO-LC 8	8	EXTERIOR	\$ 129.195
10490065	260146	PRO-LC 18	8	INTERIOR	\$ 126.928
10490066	260148	PRO-LC 12	12	EXTERIOR	\$ 165.467
10490067	260149	PRO-LC 112	12	INTERIOR	\$ 163.200



### PROGRAMADOR MODULAR PRO EX 2.0

**MARCA:** K RAIN (U.S.A.)  
 RANGO AMPLIABLE DE 4 A 16 ESTACIONES  
 PANTALLA TÁCTIL, LCD RETROILUMINADA  
 3 PROGRAMAS - 4 PARTIDAS POR PROGRAMA / TIEMPOS DE RIEGO DE 1 SEG A 6 HORAS POR ZONA  
 OPCIÓN CONTROL REMOTO  
**UNIDAD DE VENTA:** UNITARIO

CÓDIGO	REF.	MODELO	DESCRIPCIÓN	NETO
10490076	260180	CONTROLADOR MODULAR	4 ESTACIONES + VALVULA MAESTRA	\$ 168.390
10490078	260182	MÓDULO EXPANSIÓN	4 ESTACIONES	\$ 39.911
10490077	260181	CONTROL REMOTO	-	\$ 112.249
10490004	160183	MÓDULO RF PARA CONTROL REMOTO	INCLUYE ANTENA (+)	\$ 97.282



## CONTROLADORES DE RIEGO DC



### CONTROLADOR A BATERÍA PARA LLAVE JARDÍN

**MARCA:** GALCON (ISRAEL)  
**RIEGO DE 1 MINUTO A 12 HORAS**  
**HASTA 4 RIEGOS POR DÍA**  
**UNIDAD DE VENTA:** UNITARIO

CÓDIGO	REF.	MODELO	NETO
10490046	190745	9001 EZ	\$ 48.500



### CONTROLADOR PROFESIONAL A BATERÍA PARA LLAVE DE JARDÍN

**MARCA:** GALCON (ISRAEL)  
**FUNCIONA SOLO CON BATERÍA DE 9 VOLT**  
**CONTROL:** 1 ESTACION  
**IDEAL PARA ZONAS SIN ENERGÍA ELÉCTRICA/ IP 68**  
**USO:** RIEGO DE JARDINES PEQUEÑOS Y JARDINERAS  
**UNIDAD DE VENTA:** UNITARIO

CÓDIGO	REF.	MODELO	NETO
10490047	190747	11000 EZ	\$ 49.500



### CONTROLADOR A BATERÍA PARA LLAVE JARDÍN

**MARCA:** RAIN BIRD (U.S.A.)  
**FUNCIONA CON DOS PILAS AA**  
**IDEAL PARA ZONAS SIN ENERGÍA ELÉCTRICA**  
**INTEMPERIE IP 68**  
**RIEGO DE 1 MINUTO A 6 HORAS**  
**HASTA 2 RIEGOS POR DÍA**  
**UNIDAD DE VENTA:** UNITARIO

CÓDIGO	REF.	MODELO	CARACTERÍSTICAS	NETO
10490037	168721	RBC10	ENTRADA 3/4" HI SALIDA 3/4" HE	\$ 57.486



### CONTROLADOR A BATERÍA PARA UNA ZONA CON 1 VÁLVULA DE 1"

**MARCA:** GALCON (ISRAEL)  
**FUNCIONA SOLO CON BATERÍA DE 9 VOLT**  
**CONTROL:** 1 ESTACION  
**IDEAL PARA ZONAS SIN ENERGÍA ELÉCTRICA/ IP 68**  
**UNIDAD DE VENTA:** UNITARIO

CÓDIGO	REF.	MODELO	NETO
10490053	190761	7101	\$ 93.550



### CONTROLADOR A BATERÍA PARA TRES ZONAS CON 3 VÁLVULAS DE 1"

**MARCA:** GALCON (ISRAEL)  
**FUNCIONA SOLO CON BATERÍA DE 9 VOLT**  
**CONTROL:** 3 ESTACIONES  
**IDEAL PARA ZONAS SIN ENERGÍA ELÉCTRICA / IP 68**  
**UNIDAD DE VENTA:** UNITARIO

CÓDIGO	REF.	MODELO	NETO
10490054	190763	7103D	\$ 219.000



### CONTROLADOR A BATERÍA CON 1 VÁLVULA 1" CONTROL MANUAL Y BLUETOOTH

**MARCA:** GALCON (ISRAEL)  
**FUNCIONA SOLO CON BATERÍA DE 9 VOLT**  
**CONTROL:** 1 ESTACION  
**IDEAL PARA ZONAS SIN ENERGÍA ELÉCTRICA/ IP 68**  
**UNIDAD DE VENTA:** UNITARIO

CÓDIGO	REF.	MODELO	DESCRIPCIÓN	NETO
10490061	190771	7101BT 1"	SENSOR BLUETOOTH	\$ 103.950



### CONTROLADOR A BATERÍA PARA CUATRO ZONAS

**MARCA:** GALCON (ISRAEL)  
**FUNCIONA SOLO CON BATERÍA DE 9 VOLT Y VÁLVULA SOLENOIDE LATCH**  
**CONTROL:** 4 ESTACIONES  
**IDEAL PARA ZONAS SIN ENERGÍA ELÉCTRICA / IP 68**  
**UNIDAD DE VENTA:** UNITARIO

CÓDIGO	REF.	MODELO	DESCRIPCIÓN	NETO
10490055	190764	61042	PART. MINUTOS	\$ 170.000
10490056	190765	61542	PART. SEGUNDOS	\$ 170.000



### CONTROLADOR A BATERÍA PARA SEIS ZONAS SIN VÁLVULA

**MARCA:** GALCON (ISRAEL)  
**FUNCIONA SOLO CON BATERÍA DE 9 VOLT Y VÁLVULA SOLENOIDE LATCH**  
**CONTROL:** 6 ESTACIONES  
**IDEAL PARA ZONAS SIN ENERGÍA ELÉCTRICA / IP 68**  
**UNIDAD DE VENTA:** UNITARIO

CÓDIGO	REF.	MODELO	DESCRIPCIÓN	NETO
10490057	190766	61562	PARTIDA SEGUNDOS	\$ 190.000

### CONTROLADOR A BATERÍA PARA NUEVE ZONAS

**MARCA:** GALCON (ISRAEL)  
**FUNCIONA SOLO CON BATERÍA DE 9 VOLT Y VÁLVULA SOLENOIDE LATCH**  
**9 ESTACIONES**  
**4 PARTIDAS DIARIAS**  
**IDEAL PARA ZONAS SIN ENERGÍA ELÉCTRICA / IP 68**  
**UNIDAD DE VENTA:** UNITARIO



CÓDIGO	REF.	MODELO	DESCRIPCIÓN	NETO
10490052	190760	6259S	PARTIDA SEGUNDOS	\$ 358.650



### CONTROLADOR A BATERÍA PROGRAMABLE VÍA BLUETOOTH

**MARCA:** K RAIN (U.S.A.)  
**CONTROL SOLO A TRAVÉS DE APP GRATUITA BL-KR (en sistemas iOS y Android)**  
**SELLADO HERMÉTICO, PROTECCION IP68**  
**CONECTABLE A SENSOR DE LLUVIA O HELADAS**  
**DISTANCIA MÁXIMA DE CONTROL 10M**  
**DISTANCIA MÁXIMA SOLENOIDE 30 M**  
**BATERÍA ALCALINA 9V**  
**UNIDAD DE VENTA:** UNITARIO

CÓDIGO	REF.	MODELO	CARACTERÍSTICAS	NETO
10480037	260185	BL-KR1	1 ESTACION	\$ 158.374
10480038	260186	BL-KR2	2 ESTACIONES (OPCIÓN MASTER VALVE)	\$ 182.353
10480039	260187	BL-KR4	4 ESTACIONES (OPCIÓN MASTER VALVE)	\$ 239.403
10480040	260188	BL-KR6	6 ESTACIONES (OPCIÓN MASTER VALVE)	\$ 273.495
10480041	260199	-	SOLENOIDE 9V DC	\$ 16.214



**CONTROLADORES A BATERÍA  
CON VÁLVULA SOLENOIDE LATCH**  
**MARCA:** BACCARA (ISRAEL)  
**FUNCIONA** SOLO CON BATERÍA DE 9 VOLT  
**CONTROL:** 1 - 4 ESTACIONES  
 IDEAL PARA ZONAS SIN ENERGÍA ELÉCTRICA  
**UNIDAD DE VENTA:** UNITARIO

CÓDIGO	REF.	MODELO	NETO
10490038	181599	G 75 CON VÁLVULA 1/2"	\$ 142.950
10490039	181600	G 75 CON VÁLVULA 1"	\$ 142.950



**CONTROLADORES A BATERÍA  
SIN VÁLVULAS**  
**MARCA:** BACCARA (ISRAEL)  
**FUNCIONA** SOLO CON BATERÍA DE 9 VOLT  
**CONTROL:** 1 - 4 ESTACIONES  
 IDEAL PARA ZONAS SIN ENERGÍA ELÉCTRICA  
**UNIDAD DE VENTA:** UNITARIO

CÓDIGO	REF.	MODELO	CARACTERÍSTICAS	NETO
10490042	181620	G75(1) PARA 1 ESTACIÓN	PARA SOLENOIDE LATCH	\$ 125.125
10490040	181601	G75(4) PARA 4 ESTACIONES	PARA SOLENOIDE LATCH	\$ 156.400



**VÁLVULA CON SOLENOIDE LATCH PARA  
CONTROLADORES A BATERÍA**  
**MARCA:** BACCARA (ISRAEL)  
 APTAS PARA CONTROLADORES A BATERÍA BACCARA  
 REPUESTOS CONTROLADORES BACCARA A BATERÍA  
**UNIDAD DE VENTA:** UNITARIO

CÓDIGO	REF.	MEDIDA	CARACTERÍSTICAS	NETO
10490043	181624	1"	VÁLVULA PARA CONTROLADOR G - 75	\$ 45.980
10490044	181626	1 1/2"	VÁLVULA PARA CONTROLADOR G - 75	\$ 107.200
10490045	181628	2"	VÁLVULA PARA CONTROLADOR G - 75	\$ 111.675
10140020	181615		SOLENOIDE LATCH G-60 / 41021	\$ 132.990



**VÁLVULA PARA CONTROLADORES A BATERÍA**  
**MARCA:** GALCON (ISRAEL)  
 APTAS PARA CONTROLADORES A BATERÍA GALCON  
 REPUESTOS CONTROLADORES GALCON A BATERÍA  
**UNIDAD DE VENTA:** UNITARIO

CÓDIGO	REF.	MODELO	MEDIDA	NETO
10490058	190767	GAV2SH522PO	SOLENOIDE LATCH DE 1"	\$ 33.150
10490059	190768	GAV2SH532PO	SOLENOIDE LATCH DE 1 1/2"	\$ 74.450
10490060	190769	GAV2SH542PO	SOLENOIDE LATCH DE 2"	\$ 81.935

## SENSORES DE LLUVIA



**SENSOR DE LLUVIA**  
**MARCA:** RAIN BIRD (U.S.A.)  
 INTERRUMPE EL RIEGO LOS DÍAS DE LLUVIA  
**MATERIAL:** PLÁSTICO  
**UNIDAD DE VENTA:** UNITARIO

CÓDIGO	REF.	MODELO	CONTROL	NETO
10480011	168283	RAIN CHECK	LLUVIA	\$ 33.352



**SENSOR DE LLUVIA**  
**MARCA:** K RAIN (U.S.A.)  
 INTERRUMPE EL RIEGO LOS DÍAS DE LLUVIA  
**MATERIAL:** PLÁSTICO / METAL  
**UNIDAD DE VENTA:** UNITARIO

CÓDIGO	REF.	MODELO	OBSERVACIONES	NETO
10480031	260157	K RAIN SENSOR	EVITA RIEGOS EXCESIVOS	\$ 31.738





**MICROJET 360°**  
 MARCA: PALAPLAST (GRECIA)  
 UNIDAD DE VENTA: UNITARIO

CÓDIGO	REF.	CAUDAL	COLOR	NETO
10430055	193606	60 L/H	GRIS	\$ 66
10430056	193608	90 L/H	VERDE	\$ 66
10430057	193610	120 L/H	ROJO	\$ 66



**MICROJET 90°**  
 MARCA: ANTELCO (AUSTRALIA)  
 UNIDAD DE VENTA: UNITARIO

CÓDIGO	REF.	CAUDAL	NETO
10430058	193612	60 L/H	\$ 140
10430059	193613	90 L/H	\$ 140
10430060	193614	120 L/H	\$ 140



**GOTERO REGULABLE MONTADO SOBRE ESTACA (SHRUBBLER)**  
 MARCA: ANTELCO (AUSTRALIA)  
 INCLUYE CONECTOR A MICROTUBO Y POLIETILENO  
 UNIDAD DE VENTA: UNITARIO

CÓDIGO	REF.	CAUDAL	COBERTURA	NETO
10430068	193629	0 - 50 L/H	360°	\$ 520
10430070	193631	0 - 50 L/H	180°	\$ 520



**SPRAYER REGULABLE MONTADO SOBRE ESTACA (SPECTRUM 360° JET)**  
 MARCA: ANTELCO (AUSTRALIA)  
 INCLUYE CONECTOR A MICROTUBO Y POLIETILENO  
 UNIDAD DE VENTA: UNITARIO

CÓDIGO	REF.	CAUDAL	COBERTURA	NETO
10430072	193633	0 - 90 L/H	360°	\$ 600



**FOGGER**  
 ORIGEN: IMPORTADO  
 USO: RIEGO EN CAMA DE SEMILLAS, FLORES, BAJAR TEMPERATURA AMBIENTE  
 INCLUYE VÁLVULA ANTIGOTEO  
 LISTO PARA CONECTAR A MICROTUBO Y POLIETILENO  
 PRESIÓN MÍNIMA: 3,0 BAR  
 ESPACIAMIENTO MÁXIMO: 1,2 M  
 UNIDAD DE VENTA: UNITARIO

CÓDIGO	REF.	CAUDAL	SALIDAS	NETO
10460043	190790	28 L/H TOTAL	4 BOQUILLAS (7 L/H/BOQUILLA)	\$ 2.830



**MICROJET 180°**  
 MARCA: PALAPLAST (GRECIA)  
 UNIDAD DE VENTA: UNITARIO

CÓDIGO	REF.	CAUDAL	COLOR	NETO
10430051	193600	60 L/H	GRIS	\$ 66
10430052	193602	90 L/H	VERDE	\$ 66
10430053	193604	120 L/H	ROJO	\$ 66



**MICROJET CON MINIVÁLVULA**  
 MARCA: ANTELCO (AUSTRALIA)  
 UNIDAD DE VENTA: UNITARIO

CÓDIGO	REF.	CAUDAL	COBERTURA	NETO
10430061	193616	60 L/H	360°	\$ 800
10430062	193620	60 L/H	180°	\$ 800
10430063	193624	60 L/H	90°	\$ 800



**BORBOTEADOR REGULABLE MONTADO SOBRE ESTACA (MINI BUBBLER)**  
 MARCA: ANTELCO (AUSTRALIA)  
 INCLUYE CONECTOR A MICROTUBO Y POLIETILENO  
 UNIDAD DE VENTA: UNITARIO

CÓDIGO	REF.	CAUDAL	COBERTURA	NETO
10430071	193632	0 - 130 L/H	360°	\$ 560



**MINIVÁLVULA PARA MICROTUBO**  
 MARCA: ANTELCO (AUSTRALIA)  
 UNIDAD DE VENTA: UNITARIO

CÓDIGO	REF.	UNIÓN	MEDIDA	NETO
10430069	193630	BARBA X HILO	4 MM	\$ 730



**CODO PARA MICROTUBO**  
 MARCA: PALAPLAST (GRECIA)  
 UNIDAD DE VENTA: UNITARIO

CÓDIGO	REF.	UNIÓN	MEDIDA	NETO
10430066	193627	BARBA X BARBA	4 MM	\$ 240

### COPLA PARA MICROTUBO

MARCA: PALAPLAST (GRECIA)  
UNIDAD DE VENTA: UNITARIO



CÓDIGO	REF.	UNIÓN	MEDIDA	NETO
10430065	193626	BARBA X HILO	4 MM	\$ 81
10430074	193655	BARBA X BARBA	4 MM	\$ 53

### COPLA DE ARRANQUE DE POLIETILENO A MICROTUBO

MARCA: PALAPLAST (GRECIA)  
UNIDAD DE VENTA: UNITARIO



CÓDIGO	REF.	UNIÓN	MEDIDA	NETO
10430075	193656	BARBA X BARBA	4 MM	\$ 44

### MICROTUBO

MARCA: DURA  
PRODUCTO NACIONAL  
PRECIO: POR METRO  
UNIDAD DE VENTA: UNITARIO



CÓDIGO	REF.	MEDIDA	NETO
18580006	129518	3,5 MM	\$ 147
18580007	129519	4 MM	\$ 167

### PUNZÓN PERFORADOR

ORIGEN: IMPORTADO  
USO: MICRO RIEGO  
UNIDAD DE VENTA: UNITARIO



CÓDIGO	REF.	MEDIDA	NETO
10060099	161071	3 MM	\$ 2.815

### TEE PARA MICROTUBO

MARCA: ANTELCO (AUSTRALIA)  
UNIDAD DE VENTA: UNITARIO



CÓDIGO	REF.	UNIÓN	MEDIDA	NETO
10430073	193640	BARBA X BARBA	4 MM	\$ 160

### MICROTUBO RÍGIDO CON ADAPTADOR HILO

MARCA: ANTELCO (AUSTRALIA)  
ESPECIAL PARA CONECTAR A MICROYET  
UNIDAD DE VENTA: UNITARIO



CÓDIGO	REF.	MEDIDA	NETO
10430067	193628	30 CM	\$ 320

### TUBERÍA DE GOTERO INTEGRADO XFS

MARCA: RAIN BIRD (U.S.A.)  
RIEGO SUBSUPERFICIAL / COPPER SHIELD / TECHOS Y MUROS VERDES  
UNIDAD DE VENTA: UNITARIO



CÓDIGO	REF.	MODELO	DESCRIPCIÓN	NETO
10450029	168385	XFS0612500	2,3 L/H A 30,5 CM X 152 M	\$ 245.560
10450030	168386	XFS0912500	3,4 L/H A 30,5 CM X 152 M	\$ 245.560
10450031	168478	XFS 06 18 500	2,3 L/H A 45,7 CM X 152 M	\$ 211.109
10450032	168479	XFS 09 18 500	3,4 L/H A 45,7 CM X 152 M	\$ 211.109





**KIT DE RIEGO POR GOTEO DOMICILIARIO**  
 MARCA: DURA GARDEN PREMIUM LINE (IMPORTADO)  
 UNIDAD DE VENTA: UNITARIO

CÓDIGO	REF.	MEDIDA	NETO
10420023	189046	220 X 40 X 220 MM	\$ 19.310



**CONTROLADOR DE RIEGO A BATERÍA PARA LLAVE DE JARDÍN**  
 MARCA: DURA GARDEN PREMIUM LINE (IMPORTADO)  
 UNIDAD DE VENTA: UNITARIO

CÓDIGO	REF.	DESCRIPCIÓN	NETO
10420025	189048	PARA LLAVE JARDÍN HE	\$ 36.495



**UNIÓN RÁPIDA HE**  
 MARCA: DURA GARDEN PREMIUM LINE (IMPORTADO)  
 UNIDAD DE VENTA: UNITARIO

CÓDIGO	REF.	MEDIDA	PRESENTACIÓN	NETO
10420032	189200	3/4"	GRANEL	\$ 304
10420047	189300	3/4"	BLISTER	\$ 359



**COPLA DE CONEXIÓN DE DOS VÍAS**  
 MARCA: DURA GARDEN PREMIUM LINE (IMPORTADO)  
 UNIDAD DE VENTA: UNITARIO

CÓDIGO	REF.	MEDIDA	NETO
10420048	189301	1/2"	\$ 525



**CONECTOR RÁPIDO C/STOP**  
 MARCA: DURA GARDEN PREMIUM LINE (IMPORTADO)  
 UNIDAD DE VENTA: UNITARIO

CÓDIGO	REF.	MEDIDA	PRESENTACIÓN	NETO
10420034	189204	1/2"	GRANEL	\$ 1.063
10420051	189304	1/2"	BLISTER	\$ 1.120
10420035	189206	3/4"	GRANEL	\$ 1.054
10420052	189306	3/4"	BLISTER	\$ 1.189



**DUCHA DE JARDÍN**  
 MARCA: DURA GARDEN PREMIUM LINE (IMPORTADO)  
 CONEXIÓN A MANGUERA  
 UNIDAD DE VENTA: UNITARIO

CÓDIGO	REF.	MEDIDA	NETO
10420024	189047	CONECTOR RÁPIDO DE 1/2"	\$ 20.772



**TEMPORIZADOR DE RIEGO PARA LLAVE DE JARDÍN**  
 MARCA: DURA GARDEN PREMIUM LINE (IMPORTADO)  
 RIEGO DE 0 A 120 MINUTOS/PARTIDA  
 UNIDAD DE VENTA: UNITARIO

CÓDIGO	REF.	DESCRIPCIÓN	NETO
10420026	189049	ADAPTABLE LLAVE JARDÍN 3/4"Y 1/2"	\$ 11.007



**UNIÓN LLAVE HI**  
 MARCA: DURA GARDEN PREMIUM LINE (IMPORTADO)  
 UNIDAD DE VENTA: UNITARIO

CÓDIGO	REF.	MEDIDA	PRESENTACIÓN	NETO
10420033	189202	1/2" Y 3/4"	GRANEL	\$ 497
10420049	189302	1/2" Y 3/4"	BLISTER	\$ 552



**COPLA DE CONEXIÓN DE TRES VÍAS**  
 MARCA: DURA GARDEN PREMIUM LINE (IMPORTADO)  
 UNIDAD DE VENTA: UNITARIO

CÓDIGO	REF.	MEDIDA	PRESENTACIÓN	NETO
10420050	189303	1/2"	BLISTER	\$ 635



**CONECTOR RÁPIDO S/STOP**  
 MARCA: DURA GARDEN PREMIUM LINE (IMPORTADO)  
 UNIDAD DE VENTA: UNITARIO

CÓDIGO	REF.	MEDIDA	PRESENTACIÓN	NETO
10420036	189208	1/2"	GRANEL	\$ 966
10420053	189308	1/2"	BLISTER	\$ 996
10420037	189210	3/4"	GRANEL	\$ 1.002
10420054	189310	3/4"	BLISTER	\$ 1.060





### REPARADOR DE MANGUERA

MARCA: DURA GARDEN PREMIUM LINE (IMPORTADO)  
UNIDAD DE VENTA: UNITARIO

CÓDIGO	REF.	MEDIDA	PRESENTACIÓN	NETO
10420038	189212	1/2"	GRANEL	\$ 751
10420055	189312	1/2"	BLISTER	\$ 809
10420039	189214	3/4"	GRANEL	\$ 1.060
10420056	189314	3/4"	BLISTER	\$ 1.151



### PISTOLA PLÁSTICA AJUSTABLE

MARCA: DURA GARDEN PREMIUM LINE (IMPORTADO)  
UNIDAD DE VENTA: UNITARIO

CÓDIGO	REF.	PRESENTACIÓN	NETO
10420042	189220	GRANEL	\$ 3.145
10420060	189320	BLISTER	\$ 3.587



### PISTOLA PLÁSTICA AJUSTABLE CON ACCESORIOS

MARCA: DURA GARDEN PREMIUM LINE (IMPORTADO)  
UNIDAD DE VENTA: UNITARIO

CÓDIGO	REF.	PRESENTACIÓN	NETO
10420061	189321	BLISTER	\$ 5.682



### PISTOLA METÁLICA DISPLAY

MARCA: RACO (IMPORTADO)  
UNIDAD DE VENTA: UNITARIO

CÓDIGO	REF.	PRESENTACIÓN	NETO
10420096	189590	BLISTER	\$ 3.200



### PITÓN RECTO AJUSTABLE

MARCA: DURA GARDEN PREMIUM LINE (IMPORTADO)  
UNIDAD DE VENTA: UNITARIO

CÓDIGO	REF.	PRESENTACIÓN	NETO
10420040	189216	GRANEL	\$ 1.143
10420057	189316	BLISTER	\$ 1.203



### CONECTOR RÁPIDO UNIVERSAL A LLAVE (SIN HILO) GRANEL

PRODUCTO IMPORTADO  
UNIDAD DE VENTA: UNITARIO

CÓDIGO	REF.	MEDIDA	NETO
10420028	189055	1/2"	\$ 1.908
10420088	189540	1/2" Y 3/4"	\$ 1.301



### ENROLLADOR AUTOMÁTICO CON MANGUERA

MARCA: DURA GARDEN PREMIUM LINE (IMPORTADO)  
INCLUYE: MANGUERA  
UNIDAD DE VENTA: UNITARIO

CÓDIGO	REF.	MEDIDA	PRESENTACIÓN	NETO
10420073	189380	15 M	CAJA	\$ 40.357



### PISTOLA PLÁSTICA 8 POSICIONES

MARCA: DURA GARDEN PREMIUM LINE (IMPORTADO)  
UNIDAD DE VENTA: UNITARIO

CÓDIGO	REF.	PRESENTACIÓN	NETO
10420043	189222	GRANEL	\$ 3.758
10420062	189322	BLISTER	\$ 3.918



### PISTOLA PLÁSTICA 8 POSICIONES CON ACCESORIOS

MARCA: DURA GARDEN PREMIUM LINE (IMPORTADO)  
UNIDAD DE VENTA: UNITARIO

CÓDIGO	REF.	PRESENTACIÓN	NETO
10420063	189323	BLISTER	\$ 6.513



### PITÓN RECTO AJUSTABLE CON ACCESORIOS

MARCA: DURA GARDEN PREMIUM LINE (IMPORTADO)  
UNIDAD DE VENTA: UNITARIO

CÓDIGO	REF.	PRESENTACIÓN	NETO
10420066	189332	BLISTER	\$ 4.414



### PITÓN METÁLICO RECTO AJUSTABLE CON ACCESORIOS

MARCA: DURA GARDEN PREMIUM LINE (IMPORTADO)  
PRESENTACIÓN: BLISTER  
UNIDAD DE VENTA: UNITARIO

CÓDIGO	REF.	MEDIDA	NETO
10420067	189333	1/2" - 3/4"	\$ 16.331
10420058	189317	3/4" - 1"	\$ 17.186











# MANGUERAS

- 475** Mangueras Jardín
- 476** Jardín Importado
- 476** Manguera Trenzada
- 477** Mangueras Sin Refuerzo
- 477** Manguera Industrial
- 477** Manguera Bencina
- 477** Manguera Buzo
- 478** Manguera Fumigación
- 478** Microtubo
- 478** Manguera Oxígeno
- 478** Manguera Acetileno
- 478** Manguera Drenaje
- 479** Manguera Succión y Descarga
- 479** Manguera Plana
- 480** Acoples Camlock
- 480** Accesorios Manguera Plana
- 482** Fittings Mangueras
- 483** Abrazaderas

# DURA<sup>®</sup>

*Premium Line* GARDEN



## MANGUERAS PARA JARDÍN MÁXIMA DURACIÓN

**cosmoplas<sup>®</sup>**

más información en [www.cosmoplas.cl](http://www.cosmoplas.cl)



## MANGUERAS JARDÍN



### MANGUERA JARDÍN PVC VERDE

PRECIO: POR METRO  
UNIDAD DE VENTA: ROLLO 100 M

CÓDIGO	REF.	MEDIDA	NETO
18520009	158032	1/2"	\$ 407
18520006	158028	3/4"	\$ 1.045
18520007	158029	1"	\$ 1.508



### MANGUERA JARDÍN PVC BICOLOR

PRECIO: POR METRO  
UNIDAD DE VENTA: ROLLO 100 M

CÓDIGO	REF.	MEDIDA	COLOR	NETO
18520008	158031	1/2"	BLANCO/VERDE	\$ 367
18520011	158034	3/4"	BLANCO/VERDE	\$ 987
18520012	158035	1"	BLANCO/VERDE	\$ 1.456
18520016	158041	1/2"	BLANCO/AZUL	\$ 367
18520017	158042	3/4"	BLANCO/AZUL	\$ 987
18520018	158043	1"	BLANCO/AZUL	\$ 1.456



### MANGUERA PVC DE RIEGO MUNICIPAL VERDE

PRECIO: POR METRO  
UNIDAD DE VENTA: ROLLO 50 M

CÓDIGO	REF.	MEDIDA	NETO
18520013	158037	1 1/4"	\$ 4.240
18520014	158038	1 1/2"	\$ 4.889



### MANGUERA JARDÍN PVC VERDE SUPER CRISTAL

PRECIO: POR METRO  
UNIDAD DE VENTA: ROLLO 100 M

CÓDIGO	REF.	MEDIDA	NETO
18520010	158033	1/2"	\$ 588



### MANGUERA JARDÍN BICOLOR

PRECIO: POR METRO  
UNIDAD DE VENTA: ROLLO 100 M

CÓDIGO	REF.	MEDIDA	COLOR	NETO
18520004	124053	1/2"	NEGRO / VERDE	\$ 342
18520005	124054	3/4"	NEGRO / VERDE	\$ 769
18520002	124050	1/2"	NEGRO / ROJO	\$ 342
18520003	124051	3/4"	NEGRO / ROJO	\$ 769



## JARDÍN IMPORTADO



### MANGUERA JARDÍN CON MALLA "AGRI FORT"

**MARCA:** FITT (ITALIA)  
**ESPECIAL PARA AGRICULTURA Y JARDÍN; ANTIALGAS**  
**5 CAPAS, PROTECCIÓN RAYOS UV**  
**COLOR:** VERDE OPACO  
**PRECIO:** POR ROLLO  
**UNIDAD DE VENTA:** ROLLO

CÓDIGO	REF.	MEDIDA	METROS X ROLLO	NETO
18520030	159180	1/2"	25 M	\$ 19.651
18520031	159182	3/4"	25 M	\$ 29.711
18520032	159184	3/4"	50 M	\$ 57.301
18520033	159186	1"	50 M	\$ 105.051



### MANGUERA JARDÍN CON MALLA C/ ACCESORIOS

**MARCA:** DURA (R.P.C.)  
**INCLUYE:** ACCESORIOS DE CONEXIÓN Y PITÓN  
**COLOR:** MALLA VERDE  
**PRECIO:** POR ROLLO  
**UNIDAD DE VENTA:** ROLLO

CÓDIGO	REF.	MEDIDA	METROS X ROLLO	NETO
18520040	159828	1/2"	15 M	\$ 10.900



### MANGUERA JARDÍN CON MALLA

**MARCA:** DURA (R.P.C.)  
**COLOR:** NEGRO MALLA VERDE  
**PRECIO:** POR METRO  
**UNIDAD DE VENTA:** ROLLO

CÓDIGO	REF.	MEDIDA	METROS X ROLLO	NETO
18520041	159950	1/2"	50 M	\$ 458
18520043	159952	3/4"	50 M	\$ 953
18520042	159951	1/2"	100 M	\$ 448
18520044	159953	3/4"	100 M	\$ 866



### MANGUERA JARDÍN DOBLE MALLA "WHITE PLUS"

**MARCA:** FITT (ITALIA)  
**NO TORSION SYSTEM (NTS), NO SE DOBLA AL MANIPULAR**  
**5 CAPAS, PROTECCIÓN RAYOS UV**  
**COLOR:** AMARILLA  
**PRECIO:** POR ROLLO  
**UNIDAD DE VENTA:** ROLLO

CÓDIGO	REF.	MEDIDA	METROS X ROLLO	NETO
18520024	159150	1/2"	15 M	\$ 18.483
18520025	159151	1/2"	25 M	\$ 26.243
18520026	159152	1/2"	50 M	\$ 47.714
18520027	159153	3/4"	25 M	\$ 44.181
18520028	159154	3/4"	50 M	\$ 98.140



### MANGUERA JARDÍN CON MALLA

**MARCA:** DURA  
**COLOR:** MALLA VERDE  
**PRECIO:** POR ROLLO  
**UNIDAD DE VENTA:** ROLLO

CÓDIGO	REF.	MEDIDA	METROS X ROLLO	NETO
18520039	159826	1/2"	15 M	\$ 7.872



### MANGUERA JARDÍN 4 CAPAS NO TORSION

**MARCA:** DURA (R.P.C.)  
**COLOR:** VERDE CON LINEA AMARILLA  
**NO TORSION, NO SE DOBLA AL MANIPULAR**  
**3 CAPAS, PROTECCIÓN RAYOS UV**  
**PRECIO:** POR ROLLO  
**UNIDAD DE VENTA:** ROLLO

CÓDIGO	REF.	MEDIDA	METROS X ROLLO	ACCESORIOS	NETO
18530000	159945	1/2"	20 M	S/ACC	\$ 14.988
18530001	159946	1/2"	20 M	C/ACC	\$ 17.446
18530002	159947	1/2"	50 M	S/ACC	\$ 36.637
18530003	159948	3/4"	20 M	S/ACC	\$ 34.972
18530004	159949	3/4"	50 M	S/ACC	\$ 73.274

## MANGUERA TRENZADA



### MANGUERA TRENZADA MALLA TRANSPARENTE

**MARCA:** FITT (ITALIA)  
**MANGUERA CON REFUERZO DE POLIÉSTER**  
**3 CAPAS, MULTIFUNCIÓN, ATÓXICA**  
**USOS:** AIRE, AGUA, ALIMENTO, ACEITE  
**PRECIO:** POR METRO  
**UNIDAD DE VENTA:** ROLLO

CÓDIGO	REF.	MEDIDA	PRESIÓN TRABAJO	METROS X ROLLO	NETO
18570000	159200	1/4"	290 PSI	100 M	\$ 582
18570001	159201	5/16"	290 PSI	100 M	\$ 712
18570002	159202	3/8"	290 PSI	50 M	\$ 842
18570003	159203	1/2"	174 PSI	50 M	\$ 1.040
18570004	159204	5/8"	174 PSI	50 M	\$ 1.232
18570005	159205	3/4"	145 PSI	50 M	\$ 1.673
18570006	159206	1"	116 PSI	50 M	\$ 2.510
18570007	159207	1 1/4"	102 PSI	25 M	\$ 3.929
18570008	159208	1 1/2"	87 PSI	25 M	\$ 5.020
18570009	159209	2"	73 PSI	25 M	\$ 8.480



### MANGUERA TRENZADA MALLA TRANSPARENTE CON REFUERZO

**MARCA:** DURA  
**PRECIO:** POR METRO  
**UNIDAD DE VENTA:** ROLLO

CÓDIGO	REF.	MEDIDA	METROS X ROLLO	NETO
18570010	159800	1/4"	100 M	\$ 483
18570011	159802	5/16"	100 M	\$ 637
18570012	159804	3/8"	100 M	\$ 644
18570013	159806	1/2"	100 M	\$ 789
18570014	159808	5/8"	50 M	\$ 1.031
18570015	159810	3/4"	50 M	\$ 1.431
18570016	159812	1"	50 M	\$ 2.146
18570017	159814	1 1/4"	50 M	\$ 4.025
18570018	159816	1 1/2"	50 M	\$ 3.997
18570019	159818	2"	25 M	\$ 5.921

## MANGUERAS SIN REFUERZO



### MANGUERA NIVEL STANDARD

MARCA: DURA  
COLOR: TRANSPARENTE  
PRECIO: POR METRO  
UNIDAD DE VENTA: ROLLO

CÓDIGO	REF.	MEDIDA	METROS X ROLLO	NETO
18560000	158024	1/2"	100 M	\$ 372

## MANGUERA INDUSTRIAL



### MANGUERA INDUSTRIAL

MARCA: DURA  
MATERIAL: PVC CRISTAL TRANSPARENTE  
PRECIO: POR METRO  
UNIDAD DE VENTA: ROLLO

CÓDIGO	REF.	DIÁMETRO	METROS X ROLLO	NETO
18550000	124020	4 MM	50 M	\$ 227
18550001	124021	5 MM	50 M	\$ 272
18550002	124022	6 MM	50 M	\$ 373
18550003	124023	7 MM	50 M	\$ 420
18550004	124024	8 MM	50 M	\$ 460
18550005	124025	9 MM	50 M	\$ 538

## MANGUERA BENCINA



### MANGUERA BENCINA

MARCA: DURA  
MATERIAL: PVC TRANSLUCIDA  
COLOR: AMARILLA TRANSPARENTE  
PRECIO: POR METRO  
UNIDAD DE VENTA: ROLLO 50 M

CÓDIGO	REF.	DIÁMETRO	NETO
18550006	124026	3 MM	\$ 231
18550007	124027	4 MM	\$ 284
18550008	124028	5 MM	\$ 335
18550009	124029	6 MM	\$ 333
18550010	124030	7 MM	\$ 404
18550011	124031	8 MM	\$ 482
18550012	124032	9 MM	\$ 560

## MANGUERA BUZO



### MANGUERA DE BUZO AMARILLA DE PVC

NO SE COLAPSA  
NO ES CONTAMINANTE  
PRECIO: POR METRO  
UNIDAD DE VENTA: ROLLO

CÓDIGO	REF.	DIÁMETRO	METROS X ROLLO	NETO
18580000	124014	9 MM	100 M	\$ 996



## MANGUERA FUMIGACIÓN



### MANGUERA FUMIGACIÓN DE PVC

**MARCA:** FITT (ITALIA)  
**MANGUERA CON REFUERZO DE POLIÉSTER**  
**COLOR:** VERDE  
**PRECIO:** POR METRO  
**UNIDAD DE VENTA:** ROLLO

CÓDIGO	REF.	MEDIDA	PRESIÓN TRABAJO	ROLLO	NETO
18550013	159220	3/8"	1,160 PSI	100 M	\$ 2.173
18550014	159221	1/2"	1,160 PSI	100 M	\$ 3.482

## MICROTUBO



### MICROTUBO

**MARCA:** DURA  
**PRECIO:** POR METRO  
**UNIDAD DE VENTA:** ROLLO

CÓDIGO	REF.	DIÁMETRO INTERNO	NETO
18580006	129518	3,5 MM	\$ 147
18580007	129519	4,0 MM	\$ 167

## MANGUERA OXÍGENO



### MANGUERA OXÍGENO DE PVC

**MARCA:** FITT (ITALIA)  
**MANGUERA CON REFUERZO DE POLIÉSTER**  
**COLOR:** CELESTE  
**PRECIO:** POR METRO  
**UNIDAD DE VENTA:** ROLLO

CÓDIGO	REF.	MEDIDA	PRESIÓN TRABAJO	ROLLO	NETO
18580008	159230	5/16"	290 PSI	50 M	\$ 1.452

## MANGUERA ACETILENO



### MANGUERA ACETILENO DE PVC

**MARCA:** FITT (ITALIA)  
**MANGUERA CON REFUERZO DE POLIÉSTER**  
**COLOR:** ROJO  
**PRECIO:** POR METRO  
**UNIDAD DE VENTA:** ROLLO

CÓDIGO	REF.	MEDIDA	PRESIÓN TRABAJO	ROLLO	NETO
18580009	159240	5/16"	290 PSI	50 M	\$ 1.453

## MANGUERA DRENAJE



### MANGUERA DRENAJE

**PRODUCTO NACIONAL**  
**PRECIO:** POR METRO  
**UNIDAD DE VENTA:** ROLLO

CÓDIGO	REF.	MEDIDA	ROLLO	NETO
18580001	124730	50 MM	50 M	\$ 1.881
18580002	124731	65 MM	50 M	\$ 2.203
18580003	124732	100 MM	50 M	\$ 3.993
18580005	124734	160 MM	25 M	\$ 7.349
18580004	124733	200 MM	25 M	\$ 9.125



## MANGUERA SUCCIÓN Y DESCARGA

### MANGUERA ESPIRALADA

COLOR: AMARILLA TRANSPARENTE  
PRECIO: POR METRO  
UNIDAD DE VENTA: ROLLO



CÓDIGO	REF.	MEDIDA	PRESIÓN TRABAJO	ROLLO	NETO
18540000	124710	1"	110 PSI	50 M	\$ 2.129
18540001	124711	1 1/4"	110 PSI	50 M	\$ 2.887
18540002	124712	1 1/2"	90 PSI	50 M	\$ 3.530
18540003	124713	2"	90 PSI	25 M	\$ 4.583
18540007	124717	2 1/2"	80 PSI	25 M	\$ 9.668
18540004	124714	3"	70 PSI	25 M	\$ 9.647
18540005	124715	4"	60 PSI	25 M	\$ 16.429

### MANGUERA ESPIRALADA

MARCA: DURA  
COLOR: AMARILLA TRANSPARENTE  
PRECIO: POR METRO  
UNIDAD DE VENTA: ROLLO



CÓDIGO	REF.	MEDIDA	PN	ROLLO	NETO
18540014	159960	1"	8	50 M	\$ 1.982
18540015	159962	1 1/4"	8	50 M	\$ 2.633
18540016	159964	1 1/2"	8	50 M	\$ 3.191
18540017	159966	2"	7	25 M	\$ 4.450
18540018	159968	2 1/2"	6	25 M	\$ 7.917
18540019	159970	3"	5	25 M	\$ 9.288

## MANGUERA PLANA

### MANGUERA PLANA TIPO BOMBERO

MARCA: DURA  
COLOR: AZUL  
PRECIO: POR METRO  
UNIDAD DE VENTA: ROLLO 100 M



CÓDIGO	REF.	MEDIDA	PRESIÓN	NETO
18530005	160202	1 1/2"	8	\$ 1.865
18530006	160204	2"	8	\$ 2.088
18530007	160206	3"	6	\$ 2.979
18530008	160208	4"	8	\$ 4.768

### MANGUERA PLANA TIPO BOMBERO

MARCA: DURA  
COLOR: AZUL  
PRECIO: POR METRO  
UNIDAD DE VENTA: ROLLO 100 M



CÓDIGO	REF.	MEDIDA	PRESIÓN	NETO
18530009	160220	1"	4	\$ 1.136
18530010	160222	1 1/2"	4	\$ 1.314
18530011	160224	2"	4	\$ 1.744
18530012	160226	3"	4	\$ 3.048
18530013	160228	4"	4	\$ 3.689
18530014	160230	6"	4	\$ 6.969



## ACOPLES CAMLOCK



**ACOPLE CAMLOCK MACHO HI TIPO A**  
MATERIAL: ALUMINIO  
HILO: BSP  
UNIDAD DE VENTA: UNITARIO

CÓDIGO	REF.	MEDIDA	NETO
18600025	141902	1"	\$ 2.060
18600026	141903	1 1/4"	\$ 2.841
18600027	141904	1 1/2"	\$ 3.409
18600028	141905	2"	\$ 4.190
18600029	141906	2 1/2"	\$ 6.463
18600030	141907	3"	\$ 6.853
18600031	141908	4"	\$ 12.251



**ACOPLE CAMLOCK HEMBRA HE TIPO B**  
MATERIAL: ALUMINIO  
HILO: BSP  
UNIDAD DE VENTA: UNITARIO

CÓDIGO	REF.	MEDIDA	NETO
18600032	141914	1"	\$ 5.717
18600033	141915	1 1/4"	\$ 8.274
18600034	141916	1 1/2"	\$ 9.019
18600035	141917	2"	\$ 9.268
18600036	141918	2 1/2"	\$ 12.215
18600037	141919	3"	\$ 18.358
18600038	141920	4"	\$ 24.146



**ACOPLE CAMLOCK HEMBRA ESPIGA TIPO C**  
MATERIAL: ALUMINIO  
HILO: BSP  
UNIDAD DE VENTA: UNITARIO

CÓDIGO	REF.	MEDIDA	NETO
18600039	141926	1"	\$ 5.646
18600040	141927	1 1/4"	\$ 8.380
18600041	141928	1 1/2"	\$ 9.623
18600042	141929	2"	\$ 11.967
18600043	141930	2 1/2"	\$ 14.310
18600044	141931	3"	\$ 20.737
18600045	141932	4"	\$ 27.200



**ACOPLE CAMLOCK HEMBRA HI TIPO D**  
MATERIAL: ALUMINIO  
HILO: BSP  
UNIDAD DE VENTA: UNITARIO

CÓDIGO	REF.	MEDIDA	NETO
18600046	141938	1"	\$ 5.681
18600047	141939	1 1/4"	\$ 8.629
18600048	141940	1 1/2"	\$ 9.694
18600049	141941	2"	\$ 10.688
18600050	141942	2 1/2"	\$ 13.280
18600051	141943	3"	\$ 18.713
18600052	141944	4"	\$ 24.928



**ACOPLE CAMLOCK MACHO ESPIGA TIPO E**  
MATERIAL: ALUMINIO  
HILO: BSP  
UNIDAD DE VENTA: UNITARIO

CÓDIGO	REF.	MEDIDA	NETO
18600053	141950	1"	\$ 2.486
18600054	141951	1 1/4"	\$ 3.373
18600055	141952	1 1/2"	\$ 4.652
18600056	141953	2"	\$ 5.646
18600057	141954	2 1/2"	\$ 9.907
18600058	141955	3"	\$ 11.256
18600059	141956	4"	\$ 16.476



**ACOPLE CAMLOCK MACHO ESPIGA HE TIPO F**  
MATERIAL: ALUMINIO  
HILO: BSP  
UNIDAD DE VENTA: UNITARIO

CÓDIGO	REF.	MEDIDA	NETO
18600060	141962	1"	\$ 2.592
18600061	141963	1 1/4"	\$ 3.835
18600062	141964	1 1/2"	\$ 4.474
18600063	141965	2"	\$ 5.788
18600064	141966	2 1/2"	\$ 9.978
18600065	141967	3"	\$ 10.901
18600066	141968	4"	\$ 18.571



**ACOPLE CAMLOCK TAPÓN HEMBRA TIPO DC**  
MATERIAL: ALUMINIO  
HILO: BSP  
UNIDAD DE VENTA: UNITARIO

CÓDIGO	REF.	MEDIDA	NETO
18600067	141974	1"	\$ 5.326
18600068	141975	1 1/4"	\$ 8.025
18600069	141976	1 1/2"	\$ 8.416
18600070	141977	2"	\$ 9.126
18600071	141978	2 1/2"	\$ 11.789
18600072	141979	3"	\$ 16.760
18600073	141980	4"	\$ 20.169



**ACOPLE CAMLOCK TAPÓN MACHO TIPO DP**  
MATERIAL: ALUMINIO  
HILO: BSP  
UNIDAD DE VENTA: UNITARIO

CÓDIGO	REF.	MEDIDA	NETO
18600074	141986	1"	\$ 1.775
18600075	141987	1 1/4"	\$ 2.876
18600076	141988	1 1/2"	\$ 3.160
18600077	141989	2"	\$ 3.977
18600078	141990	2 1/2"	\$ 5.788
18600079	141991	3"	\$ 7.066
18600080	141992	4"	\$ 11.612

## ACCESORIOS MANGUERA PLANA



**PITÓN 3 POSICIONES**  
**MATERIAL:** PVC/ALUMINIO  
**TIPO:** BOMBERO  
**UNIDAD DE VENTA:** UNITARIO

CÓDIGO	REF.	MEDIDA	NETO
18620004	141050	1 1/2"	\$ 39.448
18620005	141051	2"	\$ 42.752
18620006	141052	3"	\$ 126.383
18620002	141041	2" CHORRO DIRECTO	\$ 50.926
18620003	141042	3" CHORRO DIRECTO	\$ 83.333
18620000	141024	PITÓN DIRECTO TRIPLE EFECTO 1"	\$ 13.700



**TUERCA STORZ HE**  
**MATERIAL:** ALEACIÓN ALUMINIO  
**TIPO:** BOMBERO  
**HILO:** BSP  
**UNIDAD DE VENTA:** UNITARIO

CÓDIGO	REF.	MEDIDA	NETO
18600021	141071	1"	\$ 6.903
18600004	141010	1 1/2"	\$ 7.692
18600005	141011	2"	\$ 9.221
18600006	141012	3"	\$ 15.336
18600007	141013	4"	\$ 37.545



**UNIÓN STORZ COLA LARGA**  
**MATERIAL:** ALEACIÓN ALUMINIO  
**TIPO:** BOMBERO  
**HILO:** BSP  
**UNIDAD DE VENTA:** UNITARIO

CÓDIGO	REF.	MEDIDA	NETO
18600020	141070	1"	\$ 5.350
18600013	141030	1 1/2"	\$ 16.124
18600014	141031	2"	\$ 20.464
18600015	141032	3"	\$ 15.336
18600016	141033	4"	\$ 46.007



**TUERCA STORZ HI**  
**MATERIAL:** ALEACIÓN ALUMINIO  
**TIPO:** BOMBERO  
**HILO:** BSP  
**UNIDAD DE VENTA:** UNITARIO

CÓDIGO	REF.	MEDIDA	NETO
18600022	141072	1"	\$ 7.702
18600000	141000	1 1/2"	\$ 8.432
18600001	141001	2"	\$ 10.010
18600002	141002	3"	\$ 16.124
18600003	141003	4"	\$ 58.366



**TAPA STORZ CON CADENA**  
**MATERIAL:** ALEACIÓN ALUMINIO  
**TIPO:** BOMBERO  
**HILO:** BSP  
**UNIDAD DE VENTA:** UNITARIO

CÓDIGO	REF.	MEDIDA	NETO
18600023	141073	1"	\$ 10.411
18600009	141020	1 1/2"	\$ 15.336
18600010	141021	2"	\$ 15.336
18600011	141022	3"	\$ 23.768
18600012	141023	4"	\$ 31.339



**UNIÓN ROSCAR COLA LARGA**  
**MATERIAL:** POLIETILENO  
**ESPECIAL PARA USO AGRÍCOLA**  
**PRECIO:** POR SET COMPLETO  
**UNIDAD DE VENTA:** UNITARIO

CÓDIGO	REF.	MEDIDA	NETO
18610046	141430	1"	\$ 2.681
18610047	141432	1 1/4"	\$ 4.219
18610048	141434	1 1/2"	\$ 5.541
18610049	141436	2"	\$ 7.257
18610050	141438	3"	\$ 14.765



## FITTINGS MANGUERAS



### COPLA PARA MANGUERA

PRODUCTO NACIONAL  
MATERIAL: PVC  
CONEXIÓN: ESPIGA / ESPIGA  
UNIDAD DE VENTA: UNITARIO

CÓDIGO	REF.	MEDIDA	NETO
18610014	117720	1"	\$ 1.156
18610015	117721	1 1/4"	\$ 1.682
18610016	117722	1 1/2"	\$ 2.188
18610017	117723	2"	\$ 3.693
18610018	117724	3"	\$ 9.140
18610019	117725	4"	\$ 12.960
18610030	117822	3" X 2"	\$ 8.045
18610031	117823	4" X 3"	\$ 11.411



### TERMINAL HE PARA MANGUERA

PRODUCTO NACIONAL  
MATERIAL: PVC  
CONEXIÓN: ESPIGA / HILO EXTERNO  
UNIDAD DE VENTA: UNITARIO

CÓDIGO	REF.	MEDIDA	NETO
18610007	117710	1"	\$ 1.152
18610008	117711	1 1/4"	\$ 1.769
18610009	117712	1 1/2"	\$ 2.847
18610010	117713	2"	\$ 5.195
18610013	117717	2 1/2"	\$ 7.096
18610011	117714	3"	\$ 9.877
18610012	117715	4"	\$ 14.119



### TERMINAL HI PARA MANGUERA

PRODUCTO NACIONAL  
MATERIAL: PVC  
CONEXIÓN: ESPIGA / HILO INTERNO  
UNIDAD DE VENTA: UNITARIO

CÓDIGO	REF.	MEDIDA	NETO
18610000	117700	1"	\$ 1.392
18610001	117701	1 1/4"	\$ 2.127
18610002	117702	1 1/2"	\$ 3.630
18610003	117703	2"	\$ 5.349
18610006	117706	2 1/2"	\$ 9.972
18610004	117704	3"	\$ 8.472
18610005	117705	4"	\$ 9.972



### TERMINAL A SOLDAR PARA LAYFLAT

MATERIAL: PVC  
UNIDAD DE VENTA: UNITARIO

CÓDIGO	REF.	MEDIDA	NETO
18610020	117730	2" X 63"	\$ 3.760
18610021	117731	3" X 90"	\$ 6.933
18610022	117732	4" X 110"	\$ 9.532
18610023	117733	6" X 160"	\$ 23.099



### UNIÓN PARA MANGUERA

MATERIAL: ACERO ZINCADO  
CONEXIÓN: ESPIGA / ESPIGA  
UNIDAD DE VENTA: UNITARIO

CÓDIGO	REF.	MEDIDA	NETO
18610039	141410	1"	\$ 2.431
18610040	141412	1 1/4"	\$ 3.289
18610041	141414	1 1/2"	\$ 4.040
18610042	141416	2"	\$ 5.041
18610043	141418	2 1/2"	\$ 8.795
18610044	141420	3"	\$ 11.905
18610045	141422	4"	\$ 23.166



### TERMINAL HE PARA MANGUERA

MATERIAL: ACERO ZINCADO  
CONEXIÓN: ESPIGA / HILO EXTERNO  
UNIDAD DE VENTA: UNITARIO

CÓDIGO	REF.	MEDIDA	NETO
18610032	141390	1"	\$ 2.574
18610033	141392	1 1/4"	\$ 3.039
18610034	141394	1 1/2"	\$ 4.254
18610035	141396	2"	\$ 5.792
18610036	141398	2 1/2"	\$ 9.081
18610037	141400	3"	\$ 11.941
18610038	141402	4"	\$ 20.807



### CANASTO SUCCIÓN PARA BOMBAS

MATERIAL: ACERO ZINCADO  
CONEXIÓN: ESPIGA  
UNIDAD DE VENTA: UNITARIO

CÓDIGO	REF.	MEDIDA	NETO
18610051	141460	2"	\$ 22.701
18610052	141462	3"	\$ 37.466
18610053	141464	4"	\$ 51.266



### COPLA PARA LAYFLAT

MATERIAL: PVC  
UNIDAD DE VENTA: UNITARIO

CÓDIGO	REF.	MEDIDA	NETO
18610025	117735	2"	\$ 6.433
18610026	117736	3"	\$ 8.380
18610027	117737	4"	\$ 11.839
18610028	117738	6"	\$ 26.857

## ABRAZADERAS



### ABRAZADERA ESPECIAL PRESIÓN

MARCA: DURA  
MATERIAL: ACERO AL CARBÓN ZINCADO  
UNIDAD DE VENTA: UNITARIO

CÓDIGO	REF.	MEDIDA	NETO
18590033	101100	17-19 MM	\$ 1.602
18590034	101102	20-22 MM	\$ 1.627
18590035	101104	23-25 MM	\$ 1.653
18590037	101108	26-28 MM	\$ 1.666
18590038	101110	29-31 MM	\$ 1.948
18590040	101114	32-35 MM	\$ 2.204
18590041	101116	36-39 MM	\$ 2.268
18590042	101118	40-43MM	\$ 2.422
18590043	101120	44-47 MM	\$ 2.853
18590044	101122	48-51 MM	\$ 2.913
18590045	101124	52-55 MM	\$ 2.987
18590046	101126	56-59 MM	\$ 3.283
18590047	101128	60-63 MM	\$ 2.544
18590048	101130	64-67 MM	\$ 2.702
18590049	101132	68-73 MM	\$ 3.279
18590050	101134	74-79 MM	\$ 3.328
18590051	101136	80-85 MM	\$ 3.472
18590052	101138	86-91 MM	\$ 3.539
18590053	101140	92-97 MM	\$ 3.595
18590054	101142	98-103 MM	\$ 3.742
18590055	101144	104-112 MM	\$ 3.833
18590056	101146	113-121 MM	\$ 4.180
18590057	101148	122-130 MM	\$ 4.228
18590058	101150	131-139 MM	\$ 4.775
18590059	101152	140-148 MM	\$ 4.987
18590060	101154	149-161 MM	\$ 5.190
18590061	101156	162-174 MM	\$ 5.382
18590062	101158	175-187 MM	\$ 5.726



### ABRAZADERA CREMALLERA

MATERIAL: ACERO INOXIDABLE AISI 430  
UNIDAD DE VENTA: UNITARIO

CÓDIGO	REF.	MEDIDA	PULG	BANDA	NETO
18590000	101000	10-16 MM	1/2"	9 MM	\$ 636
18590001	101002	12-20 MM	3/4"	9 MM	\$ 659
18590002	101004	16-25 MM	1"	9 MM	\$ 689
18590003	101006	20-32 MM	1 1/4"	9 MM	\$ 804
18590004	101008	32-44 MM	1 1/2"	9 MM	\$ 843
18590005	101010	32-50 MM	1 3/4"	12 MM	\$ 1.034
18590006	101012	40-60 MM	2"	12 MM	\$ 1.210
18590007	101014	50-70 MM	2 1/4"	12 MM	\$ 1.327
18590008	101016	60-80 MM	2 3/4"	12 MM	\$ 1.404
18590009	101018	70-90 MM	3"	12 MM	\$ 1.480
18590010	101020	80-100 MM	3 1/2"	12 MM	\$ 1.580
18590011	101022	90-110 MM	4"	12 MM	\$ 1.680
18590012	101024	100-120 MM	4 1/4"	12 MM	\$ 1.756
18590013	101026	110-130 MM	4 3/4"	12 MM	\$ 1.862
18590014	101028	120-140 MM	5"	12 MM	\$ 1.920

### ABRAZADERA CREMALLERA

MATERIAL: ACERO AL CARBONOZINCADO  
UNIDAD DE VENTA: UNITARIO



CÓDIGO	REF.	MEDIDA	BANDA	NETO
18590067	101402	8-16 MM	9 MM	\$ 275
18590068	101410	12-22 MM	9 MM	\$ 280
18590069	101414	16-27 MM	9 MM	\$ 319
18590070	101422	25-38 MM	9 MM	\$ 332
18590071	101430	32-50 MM	12 MM	\$ 481
18590072	101436	40-60 MM	12 MM	\$ 568
18590073	101440	50-70 MM	12 MM	\$ 625
18590074	101442	60-80 MM	12 MM	\$ 651
18590075	101446	70-90 MM	12 MM	\$ 673
18590076	101448	80-100 MM	12 MM	\$ 712
18590077	101452	90-110 MM	12 MM	\$ 760
18590078	101454	100-120 MM	12 MM	\$ 787
18590079	101456	110-130 MM	12 MM	\$ 839
18590080	101458	120-140 MM	12 MM	\$ 848











# EQUIPOS DE PISCINA

- 487** Equipos de Filtración
- 488** Fitting Piscinas
- 489** Equipos de Limpieza
- 490** Tratamiento Químico de Agua
- 491** Tratamiento Iónico de Agua
- 492** Temperado de Piscinas
- 493** Iluminación Sub Acuática



# Cuidado y mantenimiento Piscinas + Spa

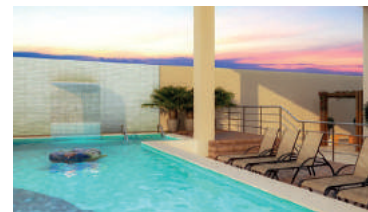



## EQUIPOS DE FILTRACIÓN



### BOMBA PARA PISCINAS

MARCA: DURA POOL  
 CARACTERÍSTICAS: CARGA NEGATIVA/SILENCIOSA/BAJO CONSUMO  
 UNIDAD DE VENTA: UNITARIO

CÓDIGO	REF.	MODELO	CARACTERÍSTICAS	NETO
20000013	163662	DP 50 PLUS (0,5 HP)	MONOFÁSICA - 12,6 M3/HORA - 1 1/2" X 1 1/2"	\$ 115.000
20000014	163664	DP 75 PLUS (0,75 HP)	MONOFÁSICA - 14,4 M3/HORA - 1 1/2" X 1 1/2"	\$ 115.000
20000015	163666	DP 100 PLUS (1,0 HP)	MONOFÁSICA - 16,5 M3/HORA - 1 1/2" X 1 1/2"	\$ 125.000
20000016	163670	DP 150 PLUS (1,5 HP)	MONOFÁSICA - 25,8 M3/HORA - 2" X 2"	\$ 132.000
20000017	163672	DP 150 T PLUS (1,5 HP)	TRIFÁSICA - 25,8 M3/HORA - 2" X 2"	\$ 132.000
20000018	163674	DP 200 PLUS (2,0 HP)	MONOFÁSICA - 31,2 M3/HORA - 2" X 2"	\$ 210.000
20000019	163676	DP T 200 PLUS (2,0 HP)	TRIFÁSICA - 31,2 M3/HORA - 2" X 2"	\$ 190.000



### TABLERO PARA PISCINAS

ORIGEN: NACIONAL  
 COMPATIBLE: 1/3 HP A 3 HP MONOFÁSICO  
 CARACTERÍSTICAS: GABINETE HERMÉTICO  
 TIMER CONTROL/DISYUNTOR/DIFERENCIAL/BOTONERA PILOTO LED  
 VOLTS: 220  
 UNIDAD DE VENTA: UNITARIO

CÓDIGO	REF.	DESCRIPCIÓN	NETO
20060014	263824	TABLERO INTEGRADO PISCINA	\$ 180.500



### REPUESTOS BOMBAS DE PISCINA

MARCA: DURA POOL  
 UNIDAD DE VENTA: UNITARIO

CÓDIGO	REF.	DESCRIPCIÓN	NETO
20080014	163700	TAPA PRE FILTRO BOMBA DP	\$13.500
20080015	163702	O RING PRE FILTRO MODELO DP	\$2.800
20080016	163704	CANASTILLO PRE FILTRO MODELO DP	\$4.200
20080017	163706	UNION SALIDA PRE FILTRO MODELO DP	\$4.200
20080018	163708	O RING PRE FILTRO DP	\$3.600
20080019	163710	SELLO MECANICO BOMBA DP	\$13.500
20080020	163712	VENTILADOR BOMBA DP	\$1.800
20080022	163714	O RING TAPA PRE FILTRO	\$ 4.200
20080023	163716	CANASTILLO PRE FILTRO	\$ 7.800
20080024	163717	CONEXIÓN SALIDA PRE FILTRO MODELOS DG	\$ 5.400



### FILTRO PARA PISCINAS

MARCA: DURA POOL  
 MATERIAL: PLÁSTICO / ANTI UV  
 MULTIPOINT: 6 POSICIONES TOP  
 UNIDAD DE VENTA: UNITARIO

CÓDIGO	REF.	MODELO	CARACTERÍSTICAS	ARENA (K)	NETO
20010000	263602	DG 450	8 M3/HR - 1 1/2"	50	\$ 134.300
20010001	263604	DG 500	11,5 M3/HR - 1 1/2"	80	\$ 159.000
20010002	263606	DG 650	16 M3/HR - 1 1/2"	160	\$ 192.300
20010003	263608	DG 700	20 M3/HR - 1 1/2"	220	\$ 237.600
20010004	263609	ADG 800	25 M3/HR - 2"	370	\$ 470.500
20010005	263611	ADG 900	30 M3/HR - 2"	450	\$ 540.000



### ARENA DE CUARZO PARA FILTROS

ORIGEN: NACIONAL  
 UNIDAD DE VENTA: SACO 20 KGS.

CÓDIGO	REF.	DESCRIPCIÓN	NETO
20030028	163143	ARENA GRUESA P/FIL. 20 KILOS 1,5-3 MM	\$ 7.500
20030029	163144	ARENA FINA P/FIL. 20 KILOS 0,4-1,5 MM	\$ 7.500



### REPUESTOS FILTROS DE PISCINA

MARCA: DURA POOL  
 UNIDAD DE VENTA: UNITARIO

CÓDIGO	REF.	DESCRIPCIÓN	NETO
20080038	263610	MULTIPOINT DE 6 VÍAS	\$ 59.000
20080043	263683	DESAGÜE C/ VISOR MULTIPOINT 1 1/2"	\$ 4.500
20080044	263684	CONEXIÓN MULTIPOINT SIN VISOR 1 1/2"	\$ 7.000
20080045	263685	TAPON DESAGÜE FILTRO DURA POOL: 400 - 700	\$ 2.000
20080046	263686	O-RING ASIENTO DE GOMA MULTIPOINT 1 1/2"	\$ 1.800
20080047	263687	MANÓMETRO 35 PSI	\$ 6.000
20080048	263688	JUEGO UNIONES MULTIPOINT 2"	\$ 4.500
20080049	263689	O-RING ASIENTO DE GOMA MULTIPOINT DE 2"	\$ 4.500
20080050	263694	MANILLA MULTIPOINT	\$ 2.700
20080051	263695	O-RING	\$ 1.000
20080053	263710	BASE FILTRO P350	\$ 4.500
20080054	263712	BASE FILTRO P450	\$ 5.600
20080055	263714	BASE FILTRO P500/P650/P700	\$ 5.600





### VÁLVULA DOS VÍAS PARA PISCINAS

**MARCA:** DURA POOL  
**MATERIAL:** ABS-PVC  
**UNIDAD DE VENTA:** UNITARIO

CÓDIGO	REF.	MEDIDA	NETO
20040010	263777	50 MM	\$ 16.100
20060012	263778	63 MM	\$ 20.200



### VÁLVULA DE TRES VÍAS

**MARCA:** DURA POOL  
**ORIGEN:** IMPORTADO  
**MATERIAL:** ABS-PVC  
**UNIDAD DE VENTA:** UNITARIO

CÓDIGO	REF.	DESCRIPCIÓN	NETO
20040012	263780	CONEXIÓN A 63 MM	\$ 21.300



### SKIMMER BOCA ANGOSTA HORMIGÓN

**MARCA:** DURA POOL  
**MATERIAL:** ABS + UV  
**UNIDAD DE VENTA:** UNITARIO

CÓDIGO	REF.	CAUDAL	CONEXIÓN	NETO
20040002	263612	150 L/M	1 1/2"	\$ 32.000



### RETORNO

**ORIGEN:** IMPORTADO  
**MATERIAL:** ABS  
**UNIDAD DE VENTA:** UNITARIO

CÓDIGO	REF.	MODELO	UNIÓN	MEDIDA	NETO
20040009	263743	FIJO	HILO	50 MM	\$ 2.600
20040000	263054	ORIENTABLE	HILO	40 MM	\$ 2.800



### VÁLVULA CHECK PARA PISCINAS

**ORIGEN:** IMPORTADO  
**TAPA ROSCADA / VISOR**  
**FÁCIL LIMPIEZA INTERIOR**  
**UNIDAD DE VENTA:** UNITARIO

CÓDIGO	REF.	MEDIDA	NETO
20040006	263681	1 1/2"	\$ 14.500
20040007	263682	2"	\$ 16.500



### SKIMMER BOCA ANCHA HORMIGÓN

**MARCA:** DURA POOL  
**MATERIAL:** ABS + UV  
**UNIDAD DE VENTA:** UNITARIO

CÓDIGO	REF.	CAUDAL	CONEXIÓN	NETO
20040003	263614	150 L/M	1 1/2"	\$ 39.400



### DRENO

**MARCA:** DURA POOL  
**MATERIAL:** ABS + UV  
**UNIDAD DE VENTA:** UNITARIO

CÓDIGO	REF.	DESCRIPCIÓN	MEDIDA	NETO
20040004	263616	DRENO DE FONDO PARA EMPOTRAR	1 1/2"	\$ 12.100
20040005	263618	REPUESTO TAPA CUBIERTA DRENO	-	\$ 5.600



## EQUIPOS DE LIMPIEZA



### ROLLO MANGUERA AUTOFLOTANTE 1 1/2"

ORIGEN: NACIONAL  
MATERIAL: PLÁSTICO  
INCLUYE: TERMINALES DE CONEXIÓN LARGOS  
UNIDAD DE VENTA: UNITARIO

CÓDIGO	REF.	ROLLO	NETO
20050010	163203	10 M	\$ 34.300
20050011	163204	12 M	\$ 40.000
20050012	163205	15 M	\$ 48.700
20050009	163202	20 M	\$ 63.000
20050006	163199	25 M	\$ 77.400



### MANGUERA AUTOFLOTANTE 1 1/2"

ORIGEN: NACIONAL  
MATERIAL: PLÁSTICO  
UNIDAD DE VENTA: METRO  
VENTA MÍNIMA: 20 METROS

CÓDIGO	REF.	DESCRIPCIÓN	NETO
20050007	163200	MANGUERA AUTOFLOTANTE	\$ 3.200
20050008	163201	TERMINALES CORTOS	\$ 1.000



### ASPIRA FONDOS

MARCA: DURA POOL  
MATERIAL: PLÁSTICO  
UNIDAD DE VENTA: UNITARIO

CÓDIGO	REF.	DESCRIPCIÓN	NETO
20050024	263705	LIMPIAFONDO FLEXIBLE, OCHO RUEDAS	\$ 14.400



### ESCOBILLÓN DE LIMPIEZA CURVO

MARCA: DURA POOL  
MATERIAL: PLÁSTICO  
UNIDAD DE VENTA: UNITARIO

CÓDIGO	REF.	MEDIDA	NETO
20050020	263642	18"	\$ 3.500



### BARRE HOJAS PLANO

MARCA: DURA POOL  
BARRE HOJAS PLÁSTICO PARA PÉRTIGA METAL  
UNIDAD DE VENTA: UNITARIO

CÓDIGO	REF.	OBSERVACIÓN	NETO
20050023	263703	FIJ. UNIVERSAL	\$ 2.100



### BARRE HOJAS TIPO BOLSA

MARCA: DURA POOL  
BARRE HOJAS PLÁSTICO PARA PÉRTIGA METAL  
UNIDAD DE VENTA: UNITARIO

CÓDIGO	REF.	OBSERVACIÓN	NETO
20050002	112474	FIJACIÓN UNIVERSAL	\$ 6.000



### PÉRTIGA CON BARRE HOJAS ECONÓMICO

MARCA: DURA POOL  
PÉRTIGA METAL CON BARRE HOJAS PLÁSTICO  
UNIDAD DE VENTA: UNITARIO

CÓDIGO	REF.	OBSERVACIÓN	LARGO	NETO
20050000	112106	PISCINAS PEQUEÑAS Y PILETAS	1,2 METROS	\$ 4.300



### PÉRTIGAS TELESCÓPICAS

MARCA: DURA POOL  
MATERIAL: PLÁSTICO / ALUMINIO  
UNIDAD DE VENTA: UNITARIO

CÓDIGO	REF.	MEDIDA	NETO
20050022	263646	1,8 A 3,6 MTS	\$ 9.000



## TRATAMIENTO QUÍMICO DE AGUA



### DOSIFICADOR FLOTANTE PARA CLORO TABLETAS

MARCA: DURA POOL  
MATERIAL: PLÁSTICO  
UNIDAD DE VENTA: UNITARIO

CÓDIGO	REF.	NETO
20030036	263640	\$ 4.300



### CLORO GRANULADO EN CUÑETES

MARCA: DURA POOL  
EXTRA CONCENTRADO  
UNIDAD DE VENTA: CUÑETES DE 50 KGS

CÓDIGO	REF.	CONTENIDO	NETO
20030014	128300	50 KILOS	\$ 195.000



### CLORO EN TABLETAS

MARCA: DURA POOL  
EXTRA CONCENTRADO (TRICLORO)  
CINCO TABLETAS  
UNIDAD DE VENTA: POTE 1 KG

CÓDIGO	REF.	CONTENIDO	U/ EMP	NETO
20030001	128000	1 KG	20 UNID.	\$ 5.100



### CLORO GRANULAR

MARCA: DURA POOL  
EXTRA CONCENTRADO  
ESPECIAL PARA ACCIÓN INMEDIATA  
UNIDAD DE VENTA: POTE 1 KG

CÓDIGO	REF.	CONTENIDO	U/ EMP	NETO
20030002	128010	1 KG	20 UNID.	\$ 5.100



### DECANTADOR GRANULAR

MARCA: DURA POOL  
ALTO PODER FLOCULANTE Y DECANTADOR  
FAVORECE LA DECANTACIÓN PARA PODER ASPIRAR  
UNIDAD DE VENTA: POTE 1 KG

CÓDIGO	REF.	CONTENIDO	U/ EMP	NETO
20030005	128040	1 KG	20 UNID.	\$ 3.540



### BAJA PH GRANULAR

MARCA: DURA POOL  
SE UTILIZA CUANDO EL PH DEL AGUA SE ENCUENTRA SOBRE 7  
AYUDA A LA MEJOR ACCIÓN DE LOS OTROS QUÍMICOS  
UNIDAD DE VENTA: POTE 1 KG

CÓDIGO	REF.	CONTENIDO	U/ EMP	NETO
20030004	128030	1 KG	20 UNID.	\$ 3.170



### MEDIDOR DE CLORO Y PH

MARCA: DURA POOL  
MATERIAL: PLÁSTICO  
UNIDAD DE VENTA: UNITARIO

CÓDIGO	REF.	MODELO	DESCRIPCIÓN	NETO
20030035	263638	CE 029	KIT TEST COLORIMÉTRICO PH/CLORO	\$ 4.200



### DESINCRUSTANTE LIQUIDO

MARCA: DURA POOL  
REMOVEDOR DE SALES Y GRASA  
USAR CON LA PISCINA VACÍA  
UNIDAD DE VENTA: ENVASE PLÁSTICO

CÓDIGO	REF.	CONTENIDO	U/ EMP	NETO
20030010	128060	1 L	20 UNID.	\$ 4.300



### CLORO TRIPLE ACCIÓN EN TABLETAS

MARCA: DURA POOL  
CLORO BACTERICIDA, ALGUCIDA Y DECANTADOR  
EXTRA CONCENTRADO  
UNIDAD DE VENTA: POTE 1 KG

CÓDIGO	REF.	CONTENIDO	U/ EMP	NETO
20030013	128063	1 KG	20 UNID.	\$ 5.100



### SUBE PH GRANULAR

MARCA: DURA POOL  
SE UTILIZA CUANDO EL PH DEL AGUA SE ENCUENTRA BAJO 7  
AYUDA A LA MEJOR ACCIÓN DE LOS OTROS QUÍMICOS  
UNIDAD DE VENTA: POTE 1 KG

CÓDIGO	REF.	CONTENIDO	U/ EMP	NETO
20030003	128020	1 KG	20 UNID.	\$ 2.825



### ALGUCIDA PLUS

MARCA: DURA POOL  
ELIMINADOR DE ALGAS  
UNIDAD DE VENTA: 1/2 - 1 L

CÓDIGO	REF.	CONTENIDO	U/ EMP	NETO
20030011	128061	1/2 L	30 UNID.	\$ 2.010
20030012	128062	1 L	20 UNID.	\$ 3.560



### ALGUCIDA CLARIFICANTE PREMIUM

MARCA: DURA POOL  
ELIMINADOR DE ALGAS Y CLARIFICANTE DEL AGUA  
TRATAMIENTO INTEGRAL PARA LA MANTENCIÓN DE LA PISCINA  
UNIDAD DE VENTA: 1 - 4 L

CÓDIGO	REF.	CONTENIDO	U/ EMP	NETO
20030008	128050	1 L	20 UNID.	\$ 5.230
20030009	128055	4 L	1 UNID.	\$ 18.560







### CLARIFICANTE LIQUIDO

**MARCA:** DURA POOL  
COLABORA A LA PRECIPITACIÓN DE PARTICULAS Y  
TRANSPARENCIA DEL AGUA  
**UNIDAD DE VENTA:** ENVASE DE 1 L

CÓDIGO	REF.	CONTENIDO	U/ EMP	NETO
20030007	128046	1 L	20 UNID.	\$ 5.045



### TRATAMIENTO DE SCHOCK

**MARCA:** DURA POOL  
OXIDANTE ESPECIAL PARA TRATAMIENTOS DE SCHOCK EN  
PISCINAS. IDEAL PARA PISCINAS SIN MANTENCIÓN POR MESES  
**UNIDAD DE VENTA:** POTE 1 KG

CÓDIGO	REF.	CONTENIDO	U/ EMP	NETO
20030006	128045	1 KG	20 UNID.	\$ 12.175

## TRATAMIENTO IÓNICO DE AGUA



### IONIZADOR PARA PISCINAS

**MARCA:** DURA POOL  
**ORIGEN:** NACIONAL  
ELIMINADOR DE ALGAS POR ACCIÓN DE IONES DE COBRE Y  
PLATA  
**UNIDAD DE VENTA:** UNITARIO

CÓDIGO	REF.	CONEXIÓN PVC	OBSERVACIÓN	NETO
20030039	263800	DP 50P	MÁXIMO 50 M3 / 50 MM	\$ 140.000
20030040	263802	DP 100P	MÁXIMO 100 M3 / 50 MM	\$ 160.000
20030041	263804	DP 150P	MÁXIMO 150 M3 / 63 MM	\$ 173.000
20030042	263806	DP 200P	MÁXIMO 200M3 / 63 MM	\$ 271.000
20080074	263410	CELDA DE REPUESTO MODELO T	REPUESTO	\$ 37.100
20080075	263411	VISOR PARA LIQUIDOS 63 MM	REPUESTO	\$ 30.900
20080076	263412	PORTA ELECTRODOS DP 50T	REPUESTO	\$ 62.000
20080077	263413	PORTA ELECTRODOS DP 100T	REPUESTO	\$ 77.200
20080078	263414	PORTA ELECTRODOS DP 150T	REPUESTO	\$ 92.300
20080079	263415	PORTA ELECTRODOS DP 200T	REPUESTO	\$ 155.000



### REPUESTOS IONIZADOR PARA PISCINAS

**MARCA:** DURA POOL  
**ORIGEN:** NACIONAL  
BARRAS DE COBRE / PLATA PARA IONIZADORES  
**UNIDAD DE VENTA:** ENVASE PLASTICO

CÓDIGO	REF.	DESCRIPCIÓN	NETO
20030038	263766	1/2 LITRO DE IONES CONCENTRADO	\$ 10.185
20080080	263400	TESTER PARA MEDIR COBRE	\$ 9.900
20080081	263401	HY 60 IONIZADOR DE RETORNO 60 M3	\$ 62.000
20020007	263621	HIDROFOCO RGB MULTICOLOR	\$ 18.600
20080082	263402	HIDROFOCO VERDE	\$ 18.600
20080083	263403	HIDROFOCO ROJO	\$ 18.600
20080084	263404	HIDROFOCO AMARILLO	\$ 18.600
20080085	263405	HIDROFOCO AZUL	\$ 18.600
20080086	263406	CAJAS DE COMANDO DP 50P	\$ 120.370
20080087	263407	CAJAS DE COMANDO DP 100P	\$ 120.370
20080088	263408	CAJAS DE COMANDO DP 150P	\$ 120.370
20080089	263409	CAJAS DE COMANDO DP 200P	\$ 182.000



## TEMPERADO DE PISCINAS



### COLECTOR SOLAR

MARCA: SUN STAR (ISRAEL)  
MATERIAL: POLIPROPILENO TECNOLOGÍA OVERMOULDING  
UNIDAD DE VENTA: UNITARIO

CÓDIGO	REF.	MODELO	DIMENSIONES	NETO
16290002	263764	SS - 38	1,2 M X 3 M	\$ 308.978
16290001	263762	SS - 40	1,2 M X 3,23 M	\$ 316.764
16290000	263760	SS - 50	1,2 M X 3,83 M	\$ 347.117



### LAVICLAMP

MARCA: SUN STAR (ISRAEL)  
MATERIAL: POLIPROPILENO  
UNIDAD DE VENTA: UNITARIO

CÓDIGO	REF.	NETO
16290003	263770	\$ 13.208



### ANCLAJES

MARCA: SUN STAR (ISRAEL)  
MATERIAL: POLIPROPILENO  
UNIDAD DE VENTA: UNITARIO

CÓDIGO	REF.	NETO
16290004	263772	\$ 9.290



### TERMINAL A PEGAR

MARCA: SUN STAR (ISRAEL)  
MATERIAL: POLIPROPILENO  
UNIDAD DE VENTA: UNITARIO

CÓDIGO	REF.	NETO
16290006	263776	\$ 12.642



### BOMBA DE CALOR

MARCA: KHÖNE  
REFRIGERANTE ECOLÓGICO / MONOFÁSICAS / 7,6 A  
VOLT: 220 V  
UNIDAD DE VENTA: UNITARIO

CÓDIGO	REF.	MODELO	DIMENSIONES	NETO
14290000	219900	RYC - 9 PARA 30 M3	1.000 X 350 X 620 MM	\$ 1.870.915



### BOMBA DE CALOR

MARCA: KHÖNE  
REFRIGERANTE ECOLÓGICO / MONOFÁSICAS / 12,8 A  
VOLT: 220 V  
UNIDAD DE VENTA: UNITARIO

CÓDIGO	REF.	MODELO	DIMENSIONES	NETO
14310073	219901	RYC 15 PARA 46 M3	1.110 X 460 X 700 MM	\$ 2.874.080



### TAPAS A PEGAR

MARCA: SUN STAR (ISRAEL)  
MATERIAL: POLIPROPILENO  
UNIDAD DE VENTA: UNITARIO

CÓDIGO	REF.	NETO
16290005	263774	\$ 4.376



### VÁLVULA RUPTORA DE VACÍO

MARCA: MAGEN  
MATERIAL: PVC  
UNIDAD DE VENTA: UNITARIO

CÓDIGO	REF.	NETO
16290007	263782	\$ 28.800



## ILUMINACIÓN SUB ACUÁTICA



### FOCOS SUB ACUÁTICOS 198 LED CON CAMBIO DE COLOR AUTOMÁTICO

MARCA: DURA POOL  
RANGO: 12 VOLT - LED  
MATERIAL: ABS INYECTADO  
UNIDAD DE VENTA: UNITARIO

CÓDIGO	REF.	MODELO	OBSERVACIÓN	NETO
20020012	263630	FOCO CIRCULAR 29,6 CM Ø / 8 W-12 V	2,5 M CORDÓN 1,5 MM2	\$ 72.000
20020014	263648	FOCO OCTOGONAL 23,0 CM Ø / 8 W-12 V	2,5 M CORDÓN 1,5 MM2	\$ 72.000

### TRANSFORMADOR ENCAPSULADO

MARCA: DURA POOL  
MATERIAL: ABS INYECTADO  
UNIDAD DE VENTA: UNITARIO



CÓDIGO	REF.	MODELO	NETO
20060003	263662	ECO 12V /20W	\$ 19.100
20060004	263663	ECO 12V /50W	\$ 27.100
20060005	263668	ECO 12V /105W	\$ 62.500
20060001	263634	ECO 12V /150W	\$ 64.500
20060002	263636	ECO 12V /300W	\$ 76.800



### FOCOS SUB ACUÁTICOS 198 LED SÓLO LUZ BLANCA

MARCA: DURA POOL  
RANGO: 12 VOLT - LED  
MATERIAL: ABS INYECTADO  
UNIDAD DE VENTA: UNITARIO

CÓDIGO	REF.	MODELO	OBSERVACIÓN	NETO
20020020	263697	FOCO CIRCULAR 29,6 CM Ø / 8 W-12 V	LUZ COLOR BLANCO, 2,5 M CORDÓN 1,5 MM2	\$ 68.000
20020021	263698	FOCO OCTOGONAL 23,0 CM Ø / 8 W-12 V	LUZ COLOR BLANCO, 2,5 M CORDÓN 1,5 MM2	\$ 72.000



### FOCOS SUB ACUÁTICOS 252 LED SÓLO LUZ BLANCA

MARCA: DURA POOL  
RANGO: 12 VOLT - LED  
MATERIAL: ABS INYECTADO  
UNIDAD DE VENTA: UNITARIO

CÓDIGO	REF.	MODELO	OBSERVACIÓN	NETO
20020019	263696	FOCO 252 LED 300 - 16W / 12 V/ 26,652 CM Ø	LUZ COLOR BLANCO/ 2,5 M CORDÓN 1,5 MM2	\$ 130.000



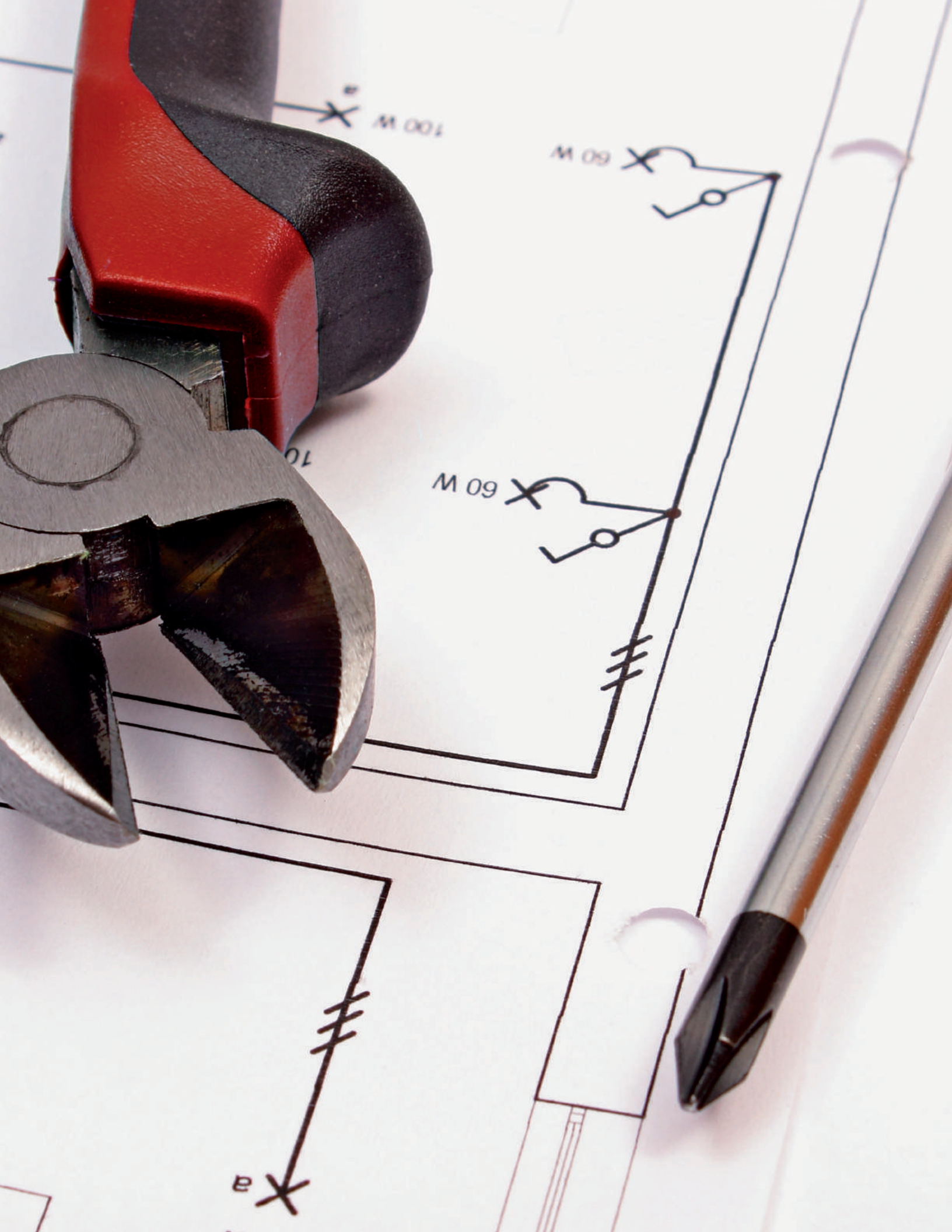

100 W X M 001

M 09 X

M 09 X

B X



# DATOS ÚTILES





# CONVERSIONES

MEDIDAS DE	PARA CONVERTIR	EN	MULTIPLICAR POR
LONGITUD	PULGADAS	MILÍMETROS	25,401
	PIE	METROS	0,3048
	MILIMETROS	PULGADAS	0,0394
	MILIMETROS	METROS	0,001
	METROS	MILÍMETROS	1000
	METROS	PIE	3,2808
SUPERFICIE	PULGADAS <sup>2</sup>	CM <sup>2</sup>	6,4516
	PIE <sup>2</sup>	M <sup>2</sup>	0,0929
	CM <sup>2</sup>	PULGADAS <sup>2</sup>	0,155
	M <sup>2</sup>	PIE <sup>2</sup>	10,763
VOLUMEN	PULGADA <sup>3</sup>	LITROS	0,01638
	PIE <sup>3</sup>	LITROS	28,3205
	GALONES USA	LITROS	3,785
	GALONES IMP.	LITROS	4,5454
	LITROS	PULGADA <sup>3</sup>	61,024
	LITROS	PIE <sup>3</sup>	0,03531
	LITROS	GALONES USA	0,2542
	LITROS	GALONES IMP.	0,22
CAUDAL	G.P.M (USA)	M <sup>3</sup> /H	0,2271
	G.P.M. (IMP)	M <sup>3</sup> /H	0,2727
	M <sup>3</sup> /H	G.P.M (USA)	4,4033
	M <sup>3</sup> /H	G.P.M. (IMP)	3,85703
	M <sup>3</sup> /H	L/S	0,27777
	L/S	M <sup>3</sup> /H	3,6
	L/S	M <sup>3</sup> /H	60
	L/M	M <sup>3</sup> /H	0,06
PESO	LIBRAS	M <sup>3</sup> /H	0,4536
	ONZAS	KG	0,02834
	KG	LIBRAS	2,2046
	KG	ONZAS	35,285
PRESIÓN	LIBRAS/PULGADA <sup>2</sup> (PSI)	KG/CM <sup>2</sup>	0,0703
	BAR	KG/CM <sup>2</sup>	1,0197
	ATMOSFERAS	KG/CM <sup>2</sup>	1,033
	KIOPASCAL	MCA	0,10197
	KIOPASCAL	KG/CM <sup>2</sup>	0,010197
	MCA	KIOPASCAL	0,8067
	MCA	KG/CM <sup>2</sup>	0,1
	MCA	LIBRAS/PULGADA <sup>2</sup> (PSI)	1,42247
	KG/CM <sup>2</sup>	LIBRAS/PULGADA <sup>2</sup> (PSI)	14,2247
	KG/CM <sup>2</sup>	BAR	0,9806
	KG/CM <sup>2</sup>	ATMOSFERAS	0,988
	KG/CM <sup>2</sup>	KIOPASCAL	28,005
POTENCIA	CABALLO DE VAPOR CV	WATIOS	736
	HORSE POWER HP	WATIOS	746
	CV	HP	0,98644
	WATIOS	CABALLO DE VAPOR CV	0,00136
	WATIOS	HORSE POWER HP	0,00134
	HP	CV	1,03
ENERGÍA POTENCIA	KILOCALORIAS KCAL	BTU	3,96832
	KILOCALORIAS KCAL	KW	4,18604
	KILOVATIOS KW	BTU	0,947988
	KILOVATIOS KW	KCAL	0,238889
	BTU	KW	1,05487
	BTU	KCAL	0,251996
TEMPERATURA	FARENHEIT	CENTÍGRADOS	C= 5X(°F - 32)/9
	CENTÍGRADOS	FARENHEIT	F= (9x °C/5)+32

## NOMENCLATURAS

HDPE	POLIETILENO DE ALTA DENSIDAD
PEAD	POLIETILENO DE ALTA DENSIDAD
PECC	POLIETILENO COEXTRUIDO
PEX	POLIETILENO RETICULADO
PP	POLIPROPILENO
PPR	POLIPROPILENO RANDOM
PVC	POLICLORURO DE VINILO
CPVC	POLICLORURO DE VINILO CLORADO

## PRESIONES DE TRABAJO TUBERÍAS DE COBRE

D. NOMINAL	TIPO K		TIPO L		TIPO M	
	PRES. MÁX.DE TRABAJO					
PULG	KG/CM2	LB/PULG2	KG/CM2	LB/PULG2	KG/CM2	LB/PULG2
3/8	89	1266	62	882	44	626
1/2	70	995	57	811	39	555
3/4	66	939	45	640	31	441
1	51	725	39	555	27	384
1 1/4	41	583	35	498	26	370
1 1/2	38	540	32	455	-	-
2	34	484	28	398	23	327

## MEDIDAS TUBERÍAS DE COBRE

DIÁMETRO NOMINAL		DIÁMETRO		DIÁMETRO (MM)		
PULG.	M/M	EXT./(MM)	TIPO K	TIPO L	TIPO M	
3/8	10	12,7	10,22	10,92	11,42	
1/2	13	15,88	13,4	13,84	14,46	
5/8	15	19,05	16,57	16,91	-	
3/4	19	22,22	18,92	19,94	20,6	
1	25	28,58	25,28	26,04	26,8	
1 1/4	32	34,92	31,62	32,12	32,78	
1 1/2	38	41,28	37,62	38,24	38,8	
2	50	53,98	49,76	50,42	51,04	
2 1/2	63	66,68	61,86	62,62	63,38	
3	75	79,38	73,84	74,8	75,72	
3 1/2	90	92,08	85,98	87	87,06	
4	100	104,78	97,98	99,2	99,96	
5	125	130,18	122,06	123,82	124,64	
6	150	155,58	145,82	148,86	149,38	
8	200	206,38	192,62	196,22	197,74	
10	250	257,18	240,02	244,48	246,42	
12	300	307,98	287,4	293,76	295,08	

## EQUIVALENCIAS TUBERÍAS PLÁSTICAS

---

DIÁMETRO	
MILÍMETRO	PULGADAS
20	1/2
25	3/4
32	1
40	1 1/4
50	1 1/2
63	2
75	2 1/2
90	3
110	4
125	4 1/2
140	5
160	6
200	8
250	10
315	12
355	14
400	16

## EQUIVALENCIA MM<sup>2</sup> - AWG

SECCIÓN MM	SECCIÓN METRICA CORRESPONDIENTE MM	AWG Ó MCM
0.75	0.653	19 AWG
	0.823	18
1.5	1.04	17
	1.31	16
	1.65	15
2.5	2.06	14
	2.62	13
4.0	3.31	12
	4.17	11
6.0	5.26	10
	6.63	9
10.0	8.37	8
	10.55	7
16.0	13.30	6
	16.77	5
25.0	21.15	4
	26.67	3
35.0	33.63	2
	42.41	1
50.0	53.48	1/0
70.0	67.43	2/0
95.0	85.03	3/0
	107.20	4/0
120.0	126.64	250 MCM
150.0	152.00	300
185.0	202.71	400
240.0	253.35	500
300.0	304.00	600
400.0	354.71	700
500.0	405.35	800
625.0	506.71	1.000

## CABLE TRENZADO

CALIBRE AWG O MCM	CLASE B N° HILOS	CLASE B DIÁMETRO CADA HILO MM	DIÁMETRO EXTERIOR MM APROX.	PESO KILO/KM APROX.	RESISTENCIA OHMS / KM A 20° C	SECCIÓN MM <sup>2</sup>
22	7	0.244	0.74	3	54.1338	0.32
20	7	0.307	0.91	5	33.7700	0.52
18	7	0.386	1.16	7	21.4000	0.83
16	7	0.488	1.47	12	13.4100	1.31
14	7	0.615	1.85	19	8.4420	2.08
12	7	0.775	2.34	30	5.3150	3.31
10	7	0.978	2.97	48	3.3350	5.26
9	7	1.100	3.30	60	26.490	6.63
8	7	1.230	3.73	76	2.0930	8.36
7	7	1.380	4.22	96	1.6640	10.56
6	7	1.550	4.72	120	1.3200	13.29
5	7	1.750	5.31	152	1.0440	16.77
4	7	1.960	5.94	192	0.8295	21.15
3	7	2.200	6.68	242	0.6567	26.67
2	7	2.470	7.52	305	0.5211	33.62
1	19	1.690	8.46	384	0.4139	42.41
1/0	19	1.890	9.50	485	0.3288	53.49
2/0	19	2.130	10.67	612	0.2605	67.43
3/0	19	2.390	11.96	771	0.2065	85.01
4/0	19	2.680	13.54	972	0.1639	107.20
250	37	2.090	14.63	1149	0.1388	127.00
300	37	2.290	16.03	1378	0.1157	152.00
350	37	2.470	17.32	1609	0.0990	177.00
400	37	2.640	18.52	1845	0.0867	203.00
450	37	2.800	19.63	2068	0.0772	228.00
500	37	2.950	20.70	2294	0.0694	253.00
600	61	2.520	22.68	2757	0.0578	304.00
700	61	2.720	24.51	3214	0.0496	355.00
750	61	2.820	25.37	3452	0.0462	380.00
800	61	2.910	26.19	3675	0.0434	405.00
900	61	3.090	27.69	4137	0.0386	456.00
1000	61	3.250	29.29	4598	0.0347	507.00

**INTENSIDAD DE CORRIENTE ADMISIBLE PARA CONDUCTORES AISLADOS.  
FABRICADOS SEGÚN NORMAS EUROPEAS. SECCIONES MILIMÉTRICAS.  
TEMPERATURA DE SERVICIO: 70° C; TEMPERATURA AMBIENTE: 30° C**

SECCIÓN NOMINAL [MM]	CORRIENTE ADMISIBLE AMPERES [A]		
	GRUPO 1	GRUPO 2	GRUPO 3
0,75	-	12	15
1	11	15	19
1,5	15	19	23
2,5	20	25	32
4	25	34	42
6	33	44	54
10	45	61	73
16	61	82	98
25	83	108	129
35	103	134	158
50	132	167	197
70	164	207	244
95	197	249	291
120	235	291	343
150	-	327	382
185	-	374	436
240	-	442	516
300	-	510	595
400	-	-	708
500	-	-	809

**GRUPO 1:**  
Conductores monopolares en tuberías.

**GRUPO 2:**  
Conductores multipolares con cubiera común, cables planos, cables móviles, portátiles y similares.

**GRUPO 3:**  
Conductores monopolares tendidos libremente al aire con un espacio mínimo entre ellos igual al diámetro del conductor.

**INTENSIDAD DE CORRIENTE ADMISIBLE PARA CONDUCTORES AISLADOS.  
FABRICADOS SEGÚN NORMAS NORTEAMERICANAS. SECCIONES AWG.  
TEMPERATURA DE SERVICIO: 30° C.**

SECCIÓN [MM <sup>2</sup> ]	TEMPERATURA DE SERVICIO [°C]					
	60		75		90	
	TIPOS TW, UF		TIPOS THW, THWN, TTU, TTMU, PT, PW		TIPOS THHN, XTU, XTMU, EVA, USE-RRHH, USE-RHHM, ET, EN	
	GRUPO A	GRUPO B	GRUPO A	GRUPO B	GRUPO A	GRUPO B
14AWG	20	25	20	30	25	35
12AWG	25	30	25	35	30	40
10AWG	30	40	35	50	40	55
8AWG	40	60	50	70	55	80
6AWG	55	80	65	95	75	105
4AWG	70	105	85	125	95	140
3AWG	85	120	100	145	110	165
2AWG	95	140	115	170	130	190
1AWG	110	165	130	195	150	220
1/0	125	195	150	230	170	260
2/0	145	225	175	265	195	300
3/0	165	260	200	310	225	350
4/0	195	300	230	360	260	405
250MCM	215	340	255	405	290	455
300MCM	240	375	285	445	320	505
350MCM	250	420	310	505	350	570
400MCM	280	455	335	545	380	615
500MCM	320	515	380	620	430	700
600MCM	355	575	420	690	475	780
700MCM	385	630	460	755	520	855
750MCM	400	655	475	785	535	885
800MCM	410	680	490	815	555	920
900MCM	435	730	520	870	585	985
1000MCM	455	780	545	935	615	1055
1250MCM	495	890	590	1065	665	1200
1500MCM	520	980	625	1175	705	1325
1750MCM	545	1070	650	1280	735	1455
2000MCM	560	1155	665	1385	750	1560

**GRUPO A:**

Hasta tres conductores en ducto, en cable o directamente enterrados.

**GRUPO B:**

Conductor simple al aire libre. Para aplicar esta capacidad, en caso de conductores que corran paralelamente, debe existir entre ellos una separación mínima equivalente a un diámetro del conductor. No obstante lo indicado en la tabla, las protecciones de cortocircuito de los conductores de 2,08 mm<sup>2</sup>, 3,32 mm<sup>2</sup> y 5,36mm<sup>2</sup>, no deberán exceder de 16, 20 y 32 A, respectivamente.



## ESQUEMA DE CONDULETS PARA TUBERÍA ELÉCTRICA CONDUIT RÍGIDO ANSI 80.1

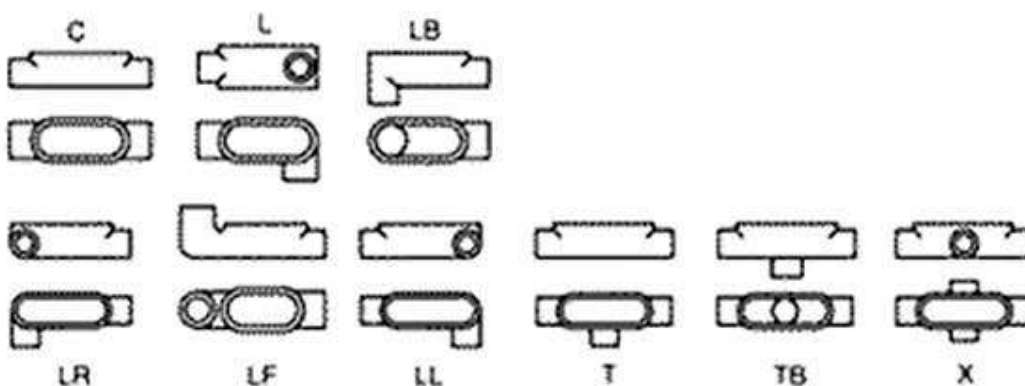

## DEFINICIÓN Y TABLA DEL GRADO DE PROTECCIÓN (IP), ACORDE A DIN EN IEC 60529

### Definición del grado/índice de protección acorde a DIN EN IEC60529

Los niveles de protección están indicados por un código compuesto por dos letras constantes "IP" y dos números que indican el grado de protección. Por ejemplo: IP54

Ejemplos:   
 Primer Índice: — Protección contra el ingreso de cuerpos sólidos.   
 Ejemplos: Código IP65   
 Segundo Índice: — Protección contra líquidos.

GRADO DE PROTECCIÓN CONTRA LA INTRODUCCIÓN DE CUERPOS SÓLIDOS		
PRIMER INDICE	DESCRIPCIÓN	ALCANCE DE LA PROTECCIÓN
0	Sin protección	Sin especial protección para personas contra un contacto directo de piezas móviles internas y las externas con vida. Sin protección a los equipamientos contra el ingreso de objetos sólidos externos.
1	Protección contra los cuerpos sólidos grandes	Protección contra el contacto accidental de grandes áreas con vida y partes interiores con movimiento, por ejemplo: la parte posterior de la mano. Pero sin protección contra el acceso deliberado del mismo. Protección contra el ingreso de objetos sólidos con un diámetro mayor que 50 mm.
2	Protección contra los cuerpos sólidos medianos	Protección contra el contacto entre los dedos y las partes interiores móviles. Protección contra el ingreso de objetos sólidos con un diámetro mayor a 12,5mm.
3	Protección contra los cuerpos sólidos pequeños	Protección contra el contacto entre las piezas móviles internas y herramientas, cables, hilos con un espesor mayor a 2,5mm. Protección contra el ingreso de objetos sólidos con un diámetro mayor a 2,5mm.
4	Protección contra los cuerpos sólidos muy pequeños (granulados)	Protección contra el contacto entre las piezas móviles interiores y herramientas, cables, hilos con un espesor mayor a 1mm. Protección contra el ingreso de objetos sólidos con un diámetro mayor a 1mm.
5	Protección contra los residuos de polvo	Protección contra el contacto entre las piezas móviles interiores y el ingreso de polvo. El ingreso no se previene completamente, pero el polvo no puede penetrar en tales cantidades que puedan afectar al funcionamiento correcto del mismo.
6	Protección total contra la penetración de cualquier cuerpo sólido (estanqueidad)	Protección total contra el contacto de las piezas móviles interiores. Protección contra cualquier ingreso de polvo.

**GRADO DE PROTECCIÓN AL AGUA**

PRIMER ÍNDICE	DESCRIPCIÓN	ALCANCE DE LA PROTECCIÓN
0	Sin protección	Sin ninguna protección especial
1	Protección contra el goteo de agua vertical (condensación)	La caída vertical de gotas de agua no debe causar daños
2	Protección contra el goteo de agua inclinada verticalmente	La caída de gotas de agua con hasta un ángulo de 15° de la vertical desde cualquier dirección, no debe causar daño.
3	Protección contra agua en spray	La caída de gotas de agua con hasta un ángulo de 60° de la vertical desde cualquier dirección, no debe causar daño (lluvia).
4	Protección contra las salpicaduras de agua	Las salpicaduras de agua desde cualquier dirección, no deben de causar daños al interior.
5	Protección contra chorros de agua de cualquier dirección con manguera	Los chorros de agua producidos con manguera y desde cualquier dirección, no deben de causar daño al interior.
6	Protección contra inundaciones	La cantidad de agua que se introduzca, en casos de inundación esporádica o temporal, no debe dañar el interior, por ejemplo, los golpes de mar.
7	Protección contra la inmersión temporal	La cantidad de agua que se introduzca, en caso de sumergir el equipamiento en específicas condiciones de presión entre 1 y 30 minutos, no debe dañar las piezas internas del mismo.
8	Protección durante inmersión continua	El agua que se pueda introducir, si sumergimos el equipamiento al menos con 2 horas y con una presión de 2 bares (para los racores HelaGuard IP68 No Metálicos) y de 5 horas y con una presión de 5 bares (para los racores HelaGuard IP68 Metálicos), no deben producir daño en el interior.
9	Protección contra la introducción de agua usando pistolas de limpieza de alta presión	El agua que se introduzca en el interior, producida al utilizar pistolas de limpieza con agua de alta presión, no deben causar daño interior.

La elección de los diámetros de las tuberías es una decisión técnico-económica siendo aconsejable que las pérdidas de carga no sean excesivamente elevadas, con el fin de evitar un gasto excesivo de energía.

El tamaño de las bocas de aspiración e impulsión de las bombas sólo nos indica el tamaño mínimo de las tuberías. El dimensionado debe hacerse de forma que las velocidades sean como máximo las siguientes:

Tubería de aspiración: 1,8 m/s  
Tubería de impulsión: 2,5 m/s

La velocidad del flujo es importante para la economía y duración del sistema de impulsión.

- Velocidades inferiores a 0,5 m/s originan normalmente sedimentaciones.
- Velocidades superiores a 5 m/s pueden originar abrasiones.

Las velocidades del líquido en las tuberías se determinan por las fórmulas siguientes:

$$V = \frac{21,22 \times q}{D^2} \quad \text{o bien} \quad V = \frac{354 \times Q}{D^2}$$

Siendo:

V : velocidad en m/s      q : caudal en l/m  
D : diámetro en mm      Q : caudal en m<sup>3</sup>/h

## Equivalencia entre tuberías

Las equivalencias entre tuberías permiten obtener datos sobre otros sistemas de tuberías.

**Diámetro constante:** La pérdida de carga es directamente proporcional al cuadrado del caudal:

$$\frac{P_c}{P_{c1}} = \frac{Q^2}{Q_1^2}$$

**Caudal constante:** La pérdida de carga es inversamente proporcional a la quinta potencia del diámetro de las tuberías:

$$\frac{P_c}{P_{c1}} = \frac{D_1^5}{D^5}$$

**Caudal constante:** La velocidad de circulación es inversamente proporcional a la sección de las tuberías:

$$\frac{V}{V_1} = \frac{S_1}{S}$$

**Pérdidas de carga constante:** Los cuadrados de los caudales son proporcionales a la quinta potencia de los diámetros de las tuberías.

$$\frac{Q^2}{Q_1^2} = \frac{D^5}{D_1^5}$$

## Pérdidas de carga equivalente

Partiendo de esta última ecuación se establece la tabla adjunta que relaciona las equivalencias entre tuberías de diferentes diámetros.

	pulg	1/2	3/4	1	1 <sup>1</sup> / <sub>4</sub>	1 <sup>1</sup> / <sub>2</sub>	2	2 <sup>1</sup> / <sub>2</sub>	3	4	5	6
pulg	mm	13	19	25	32	38	50	64	75	100	125	150
1	25	3,7	1,8	1								
1 <sup>1</sup> / <sub>4</sub>	32	7	3,6	2	1							
1 <sup>1</sup> / <sub>2</sub>	38	11	5,3	2,9	1,5	1						
2	50	20	10	5,5	2,7	1,9	1					
2 <sup>1</sup> / <sub>2</sub>	64	31	16	8	4,3	2,9	1,6	1				
3	75	54	27	15	7	5	2,7	1,7	1			
4	100	107	53	29	15	10	5,3	3,4	2	1		
5	125	188	93	51	26	17	9	6	3,5	1,8	1	
6	150	297	147	80	40	28	15	9	5,5	2,8	1,6	1
7	175	428	212	116	58	40	21	14	8	4,2	3	1,4
8	200	590	292	160	80	55	29	19	10,9	5,5	3,1	2

### OBSERVACIONES

El área de la tubería de mayor diámetro es menor que el área total de las tuberías de menor diámetro.

La velocidad de circulación del líquido en la tubería de mayor diámetro es mayor que la velocidad en las tuberías de menor diámetro.

## Pérdidas de carga en accesorios. Longitud equivalente de tubería recta en metros.

Diámetro del tubo	25	32	40	50	65	80	100	125	150	200	250	300	350	400	500	600	700
Curva 90°	0,2	0,3	0,4	0,5	0,7	1	1,2	1,8	2	3	5	5	6	7	8	14	16
Codo 90°	0,3	0,4	0,6	0,7	0,9	1,3	1,7	2,5	2,7	4	5,5	7	8,5	9,5	11	19	22
Cono difusor	5	5	5	5	5	5	5	5	5	5	5	5	5	5	5	5	5
Válvula de pie	6	7	8	9	10	12	15	20	25	30	40	45	55	60	75	90	100
Válvula de retención	4	5	6	7	8	9	10	15	20	25	30	35	40	50	60	75	85
V. Compuerta Abierta	0,5	0,5	0,5	0,5	0,5	0,5	1	1	1,5	2	2	2	2,5	3	3,5	4	5
V. Compuerta <sup>3</sup> / <sub>4</sub> Abierta	2	2	2	2	2	2	4	4	6	8	8	8	10	12	14	16	20
V. Compuerta <sup>1</sup> / <sub>2</sub> Abierta	15	15	15	15	15	15	30	30	45	60	60	60	75	90	105	120	150

Valores aproximados, variables con la calidad de los accesorios.

Los fabricantes de válvulas que nos facilitan el kv, nos permiten determinar las pérdidas de carga, es de suma importancia utilizar válvulas con un alto coeficiente de caudal con el fin de reducir al mínimo las pérdidas de carga.

El coeficiente de caudal kv es el caudal de agua en m<sup>3</sup>/h que pasando a través de una válvula completamente abierta crea una pérdida de carga de 1 kg/cm<sup>2</sup>.

## Pérdidas de carga en tubería de hierro fundido

Diagrama para determinar la pérdida de carga y la velocidad del fluido en función del caudal y del diámetro interior de la tubería.

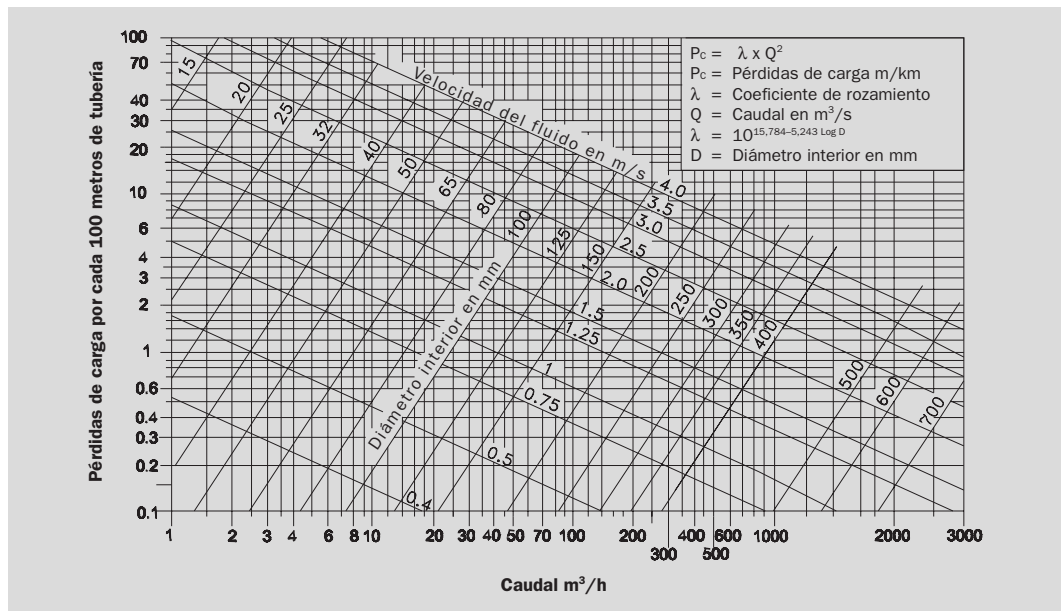

## Coefficientes correctores para otras tuberías

PVC	0,6	Fibro-cemento	0,80	Forjada muy usada	2,10
Hierro forjado	0,76	Cemento (paredes lisas)	0,80	Hierro con paredes rugosas	3,60
Acero sin soldadura	0,76	Gres	1,17		

## RIEGO JARDÍN DIMENSIONAMIENTO DE TUBERÍAS DE PVC

CAUDAL REFERENCIAL BÁSICO DE DISEÑO			
TUBERÍA PVC HIDRÁULICO	CAUDAL MÁX.SUGERIDO (L/MIN)	PÉRDIDA DE CARGA (MCA/M DE TUBERÍA)	VELOCIDAD (M/SEG)
20 MM.	20	0,15	1,47
25 mm.	30	0,09	1,32
32 mm.	50	0,07	1,32
40 mm.	90	0,06	1,47
50 mm.	140	0,05	1,45

## CONTROLADORES K RAIN AC (220 VOLT)

CARACTERÍSTICA	RPS 46	RPS 469	PRO EX 2.0 MODULAR
CÓDIGOS	260160 -162	260166 -168-169	260174-176-177
ESTACIONES	4 - 6	4 - 6 - 9	4 - 8 - 12 - 16
PROGRAMAS	4	6	3
PARTIDAS/PROG.	4	6	4
TOTAL PARTIDAS DIARIAS	16	36	12
TIEMPO MÁX./PARTIDA	12 HORAS 59 MINUTOS	12 HORAS 59 MINUTOS	1 SEGUNDO HASTA 6 HORAS
AJUSTE ESTACIONAL	25% - 150%	10% - 200%	10% - 200%
BATERÍA	9 VOLT	9 VOLT	4 BATERÍAS AA, ALCALINAS
USO	INTERIOR	INTERIOR/EXTERIOR	INTERIOR/EXTERIOR
MASTER VALVE/PUMP	SI	SI	SI

## CONTROLADORES RAIN BIRD AC (220 VOLT)

CARACTERÍSTICA	RZ	RZX	ESP ME
CÓDIGOS	168371-372-373	168375-376-377	168398
USO RESIDENCIAL	SI	SI	SI
USO COMERCIAL	NO	NO	SI
USO DE MÓDULOS	NO	NO	SI (168399-168358)
VERSIÓN	INTERIOR	INTERIOR - EXTERIOR	EXTERIOR
USO EN	INTERIOR	INTERIOR - EXTERIOR	INTERIOR - EXTERIOR
ESTACIONES	4 - 6 - 8	4 - 6 - 8	4 A 22
PROGRAMAS	4	8	4
ARRANQUES POR PROGRAMA	6	6	6
TIEMPO MÁXIMO DE RIEGO	199 MINUTOS	199 MINUTOS	6 HORAS
PUERTO PARA MASTER VALVE	NO	SI	SI
AJUSTE ESTACIONAL	SI	SI	SI
PROGRAMABLE POR ZONAS DE RIEGO	SI	SI	NO

## CONTROLADORES GALCON AC (220 VOLT)

CARACTERÍSTICA	GSI	MODULAR AC-24	AC - 8006	AC GQ
USO	EXTERIOR	INTERIOR	EXTERIOR	INTERIOR
ESTACIONES	8 A 24 + MV	8 A 24 +MV	6 + MV	4 / 6 / 8
PROGRAMAS	8	3		3
PARTIDA POR PROGRAMAS	ILIMITADO	HASTA 4 /DÍA	HASTA 4 /DÍA	HASTA 4 /DÍA
TIEMPO MAX/PARTIDA	1 SEG -24 HR	1 MIN - 9 HR	1 SEG A 12 HR	1 MIN - 4 HR
AJUSTE ESTACIONAL	SI	SI	SI	SI
BATERÍA	4 X A 1,5 V	9V	9V	9V
MASTER VALVE /BOMBA	SI	SI	SI	SI
ENTRADA CAUDALIMETRO	SI	-	-	-
MEDIDOR DE FERTILIZANTE	SI	-	-	-
VÁLVULA DE FERTILIZANTE	SI (SALIDA 24)	SI		-
SENSOR LLUVIA O CONTACTO SECO	SI	SI	SI	SI
RIEGO SIMULTÁNEO	HASTA 4 VÁLVULAS + MV	NO	2 VÁLVULAS	NO

## CONTROLADORES GALCON DC (BATERÍA 9 VOLT)

CARACTERÍSTICA	7101	7103	6104 - 6106	6259 S
CÓDIGOS	190761	190763	190764-766	190760
IP 68 (HERMÉTICO)	INTEMPERIE	INTEMPERIE	INTEMPERIE	INTEMPERIE
REQUIERE 220 VOLT	NO	NO	NO	NO
USA BATERÍA DE 9 VOLT	SI	SI	SI	SI
FUNCIONA SÓLO CON BATERÍA	SI	SI	SI	SI
INCLUYE SOLENOIDES LATCH	SI	SI	NO	NO
COMPATIBLE CON SOLENOIDES LATCH	SI	SI	1" - 1 1/2" - 2" (190767-768-769)	1" - 1 1/2" - 2" (190767-768-769)
NÚMERO DE ESTACIONES	1	3	4 - 6	9
REQUIERE CABLEADO	NO	NO	SI	SI
PARTIDAS DIARIAS / ESTACIÓN	4	4	4	4
TIEMPO DE RIEGO	1 MINUTO A 12 HORAS	1 MINUTO A 12 HORAS	1 MINUTO A 12 HORAS	1 SEGUNDO A 12 HORAS
RIEGO MANUAL/AUTOMÁTICO	SI	SI	SI	SI
FRECUENCIA DE RIEGO	3 HORAS A 30 DÍAS	3 HORAS A 30 DÍAS	NO	1 MINUTO A 30 DÍAS
PUERTO PARA SENSOR	NO	NO	SI	SI
PUERTO PARA MASTER VALVE	NO	NO	SI	SI
PUEDA ACCIONAR HASTA	1 VÁLVULAS POR ZONA	1 VÁLVULAS POR ZONA	2 VÁLVULAS POR ZONA	2 VÁLVULAS POR ZONA

## CONTROLADORES GALCON DC (BATERÍA 9 VOLT)

MODELO	CÓDIGO	PRESIÓN (psi)	CAUDAL M3/H	ESPACIAMIENTO (m)
ROTOR MINI PRO	260094	20 - 70	0,2 - 0,8	5,1 - 9,0
ROTOR RPS 75	260092	30 - 70	0,16 - 1,86	7,6 - 13,7
ROTOR RPS 75 I	260048	30 - 70	0,08 - 1,95	7,6 - 13,7
ROTOR RPS 75 I - SS	260049	30 - 70	0,08 - 1,95	7,6 - 13,7
ROTOR SUPER PRO	260088	30 - 70	0,1 - 2,16	8,5 - 13,4
K5 SELECT	260051	30 - 50	0,27 - 1,39	9,8 - 11
ROTOR PRO SPORT 1403	260096	40 - 90	1,34 - 7,38	13,1 - 22,8
ROTOR PRO SPORT 1453 HS -SS	260098	41 - 90	1,34 - 7,38	13,1 - 22,8

\* DISTANCIAS RECOMENDADAS A VIENTO CERO



## ROTORES Y ASPERSORES RAIN BIRD

MODELO	CÓDIGO	PRESIÓN (PSI)	CAUDAL (lit./min.)	ESPACIAMIENTO (m.)
ROTOR 3500	168210	25 - 55	2,04 - 17,41	4,6 - 10,7
ROTOR 5004	168226-227	25 - 65	4,2 - 36,6	10,1 - 15,2
ROTOR FALCON	168231-232-235-236	30 - 90	10,98 - 82,13	11,9 - 19,8
ROTOR 8005	168237-238	50 - 100	42,27 - 113,28	17,4 - 23,2
MAXI PAW	168162	25 - 60	6 - 31,2	6,8 - 13,7
MAXI BIRD	168107	25 - 60	6 - 31,2	6,8 - 13,7

\* DISTANCIAS RECOMENDADAS A VIENTO CERO

## TABLAS COMPARATIVAS

CARACTERÍSTICA	MINI PRO	PGJ
MARCA	K RAIN	HUNTER
CÓDIGO	260094	134315
ALTURA DE VÁSTAGO (cm.)	10	10
COMIENZO DE GIRO	IZQUIERDA	DERECHA
INDICACIÓN ARCO DE GIRO EN TAPA	SI	NO
RANGO OPERACIÓN (m.)	5,2 - 9,1	4,6 - 11,3
CAUDAL (m3/hora)	0,17 - 0,80	0,15 - 1,2
CARRACA DE DOS PIEZAS	SI	NO

CARACTERÍSTICA	3500	PGJ
MARCA	RAIN BIRD	HUNTER
CÓDIGO	168210	134315
ALTURA DE VÁSTAGO (cm.)	10	10
COMIENZO DE GIRO	IZQUIERDA	DERECHA
INDICACIÓN ARCO DE GIRO EN TAPA	NO	NO
RANGO OPERACIÓN (m.)	4,8 - 10,7	4,6 - 11,3
CAUDAL (m3/hora)	0,12 - 1,04	0,15 - 1,2
CARRACA DE DOS PIEZAS	NO	NO

CARACTERÍSTICA	RPS 75	PGP
MARCA	K RAIN	HUNTER
CÓDIGO	260092	134314
ALTURA DE VÁSTAGO (cm.)	10	10
COMIENZO DE GIRO	DERECHA	DERECHA
VERSIÓN CON VÁLVULA DE CORTE	RPS 75 I / RPS 75 I - SS	NO
VERSIÓN CON VÁSTAGO INOXIDABLE	RPS 75 I - SS	NO
EMBRAGUE ANTI VANDÁLICO	NO	NO
COSTILLAS REFORZADAS EN TAPA	SI	NO
MEMORIA DE ARCO	NO	NO
RANGO OPERACIÓN (m.)	8,8 - 15,5	8,5 - 15,5
CAUDAL (m3/hora)	0,11 - 1,86	0,11 - 3,2

CARACTERÍSTICA	5004	PGP
MARCA	RAIN BIRD	HUNTER
CÓDIGO	168226-168227	134314
ALTURA DE VÁSTAGO (cm.)	12,5	10
COMIENZO DE GIRO	IZQUIERDA	DERECHA
VERSIÓN CON VÁLVULA DE CORTE	NO	NO
VERSIÓN CON VÁSTAGO INOXIDABLE	5000 SS	NO
EMBRAGUE ANTI VANDÁLICO	SI	NO
COSTILLAS REFORZADAS EN TAPA	NO	NO
MEMORIA DE ARCO	NO	NO
RANGO OPERACIÓN (m.)	7,6 - 15,2	8,5 - 15,5
CAUDAL (m3/hora)	0,17 - 2,19	0,11 - 3,2

CARACTERÍSTICA	PRO SPORT	I 25	I 40
MARCA	K RAIN	HUNTER	HUNTER
CÓDIGO	260096-098	SIN INFORMACIÓN	SIN INFORMACIÓN
ALTURA DE VÁSTAGO (cm.)	10	10	10
POSICIÓN DE PARTIDA	IZQUIERDA	DERECHA	DERECHA
ROTACIÓN PARCIAL Y/O CONTINUA	SI	NO	NO
INDICACIÓN DE ARCO EN LA TAPA	SI	NO	NO
EMBRAGUE ANTI - VANDÁLICO	SI	NO	NO
MEMORIA DE ARCO	SI	NO	NO
CARRACA DE DOS PIEZAS	SI	NO	NO
RANGO DE OPERACIÓN (m.)	13,1 - 22,9	12,2 - 16,8	13,7 - 21,3
CAUDAL (m3/hora)	1,33 - 7,38	0,86 - 7,15	1,59 - 6,4

CARACTERÍSTICA	FALCON	8005
MARCA	RAIN BIRD	RAIN BIRD
CÓDIGO	168231-232-235-236	168237-238
ALTURA DE VÁSTAGO (cm.)	10	12,5
POSICIÓN DE PARTIDA	IZQUIERDA	IZQUIERDA
ROTACIÓN PARCIAL Y/O CONTINUA	NO	SI
INDICACIÓN DE ARCO EN LA TAPA	NO	NO
EMBRAGUE ANTI - VANDÁLICO	NO	SI
MEMORIA DE ARCO	NO	SI
CARRACA DE DOS PIEZAS	SI	SI
RANGO DE OPERACIÓN (m.)	11,9 - 19,8	12 - 24,7
CAUDAL (m3/hora)	0,66 - 4,93	2,54 - 8,24

## EQUIPOS DE PISCINA

### BOMBA/TABLERO

VOLÚMEN PISCINA (M³)	BOMBA DE PISCINA			TABLERO ELÉCTRICO
	MODELO	CÓDIGO	CANTIDAD	CÓDIGO
18 - 42	DP 50	163662	1	263824
42 - 63	DP 75	163664	1	263824
63 - 81	DP 100	163666	1	263824
81 - 90	DP 150	163670 - 672	1	263824 *
90 - 135	DP 200	163674 - 676	1	263824 *
135 - 162	DP 200	163674 - 676	1	263824 *

(\*) = TABLERO SÓLO PARA BOMBAS MONOFÁSICAS  
EL NÚMERO BOMBAS DEPENDE DEL DISEÑO HIDRÁULICO

## FILTRO / CLORO / IONIZADOR

VOLÚMEN PISCINA (M3)	FILTRO		ARENA DE CUARZO POR FILTRO		CLORADOR EN LÍNEA		IONIZADOR	
	MODELO	CÓDIGO	KILOS	CÓDIGOS	CANTIDAD	CÓDIGO	CANTIDAD	CÓDIGO
18 - 42	OPUS 450	263602	45	163145 - 147	1	263720	1	263750
42 - 63	OPUS 450 - 500	263602 - 263604	45 - 85	163145 - 147	1	263720	1	263752
63 - 81	OPUS 500 - 650	263604 - 263606	85 - 145	163145 - 147	1	263720	1	263754
81 - 90	OPUS 650 - 700	263606 - 263608	145 - 210	163145 - 147	1	263720	1	263754
90 - 135	OPUS 700 - 800	263608 - 263609	210 - 355	163145 - 147	1 - 2	263720	1	263756 - 263758
135 - 162	OPUS 800 - 900	263609 - 263611	355 - 470	163145 - 147	1 - 2	263720	1	263758

EL NÚMERO FILTROS DEPENDE DEL DISEÑO HIDRÁULICO

## SKIMMER / DRENO / RETORNO

VOLUMEN PISCINA (M³)	SKIMMER		DRENOS		RETORNOS	
	CANTIDAD	CÓDIGO	CANTIDAD	CÓDIGO	CANTIDAD	CÓDIGO
18 - 42	1	263612	1	263616	2	263054
42 - 63	1	263612	1	263616	2	263054
63 - 81	2	263612	2	263616	3 - 4	263054
81 - 90	2	263614	2	263616	3 - 4	263054
90 - 135	3	263614	3	263616	5 - 6	263054
135 - 162	3	263614	3	263616	5 - 6	263054

## ILUMINACIÓN HALÓGENA

LUMINARIA SUB ACUÁTICA	PRODUCTO	CÓDIGO	PRODUCTO COMPATIBLE	
			TRANSFORMADOR	CÓDIGOS
75 WATTS	SOBREPUESTO CIRCULAR	263620	12 V/105 WATTS	263664 - 634 - 636 - 668 - 669 - 670
75 WATTS	SOBREPUESTO OCTOGONAL	263211	12 V/105 WATTS	263664 - 634 - 636 - 668 - 669 - 670
75 WATTS	SOBREPUESTO DIAMANTADO	263652	12 V/105 WATTS	263664 - 634 - 636 - 668 - 669 - 670
300 WATTS	EMBUTIDO CON NICHOS	263624	12 V / 300 WATTS	263636 - 263670

## ILUMINACIÓN LED

LUMINARIA SUB ACUÁTICA	PRODUCTO	CÓDIGO	PRODUCTO COMPATIBLE	
			TRANSFORMADOR	CÓDIGOS
8 WATTS	CIRCULAR C/COLOR - BLANCO	263630 - 697	12 V/10W	263632 - 662 - 663 - 664 - 634 - 636
8 WATTS	OCTOGONAL C/COLOR - BLANCO	263648 - 698	12 V/10 W	263632 - 662 - 663 - 664 - 634 - 636
8 WATTS	DIAMANTADO C/COLOR - BLANCO	263649 - 699	12 V/10 W	263632 - 662 - 663 - 664 - 634 - 636
16 WATTS	252 LED - 300 C/COLOR - BLANCO	263651 - 696	12 V/ 20W	263632 - 662 - 663 - 664 - 634 - 636

## TEMPERADO DE PISCINAS / BOMBA DE CALOR

VOLÚMEN PISCINA (M³)	CÓDIGO
HASTA 30 m3	219900
HASTA 46 m3	219901

## ENERO

	L	M	M	J	V	S	D
1	1	2	3	4	5	6	7
2	8	9	10	11	12	13	14
3	15	16	17	18	19	20	21
4	22	23	24	25	26	27	28
5	29	30	31				

## FEBRERO

	L	M	M	J	V	S	D
5				1	2	3	4
6	5	6	7	8	9	10	11
7	12	13	14	15	16	17	18
8	19	20	21	22	23	24	25
9	26	27	28				

## MARZO

	L	M	M	J	V	S	D
9				1	2	3	4
10	5	6	7	8	9	10	11
11	12	13	14	15	16	17	18
12	19	20	21	22	23	24	25
13	26	27	28	29	30	31	

## ABRIL

	L	M	M	J	V	S	D
13							1
14	2	3	4	5	6	7	8
15	9	10	11	12	13	14	15
16	16	17	18	19	20	21	22
17	<sup>23/</sup> <sub>30</sub>	24	25	26	27	28	29

## MAYO

	L	M	M	J	V	S	D
18		1	2	3	4	5	6
19	7	8	9	10	11	12	13
20	14	15	16	17	18	19	20
21	21	22	23	24	25	26	27
22	28	29	30	31			

## JUNIO

	L	M	M	J	V	S	D
22					1	2	3
23	4	5	6	7	8	9	10
24	11	12	13	14	15	16	17
25	18	19	20	21	22	23	24
26	25	26	27	28	29	30	

## JULIO

	L	M	M	J	V	S	D
26							1
27	2	3	4	5	6	7	8
28	9	10	11	12	13	14	15
29	16	17	18	19	20	21	22
30	<sup>23/</sup> <sub>30</sub>	<sup>24/</sup> <sub>31</sub>	25	26	27	28	29

## AGOSTO

	L	M	M	J	V	S	D
31			1	2	3	4	5
32	6	7	8	9	10	11	12
33	13	14	15	16	17	18	19
34	20	21	22	23	24	25	26
35	27	28	29	30	31		

## SEPTIEMBRE

	L	M	M	J	V	S	D
35						1	2
36	3	4	5	6	7	8	9
37	10	11	12	13	14	15	16
38	17	18	19	20	21	22	23
39	24	25	26	27	28	29	30

## OCTUBRE

	L	M	M	J	V	S	D
40	1	2	3	4	5	6	7
41	8	9	10	11	12	13	14
42	15	16	17	18	19	20	21
43	22	23	24	25	26	27	28
44	29	30	31				

## NOVIEMBRE

	L	M	M	J	V	S	D
44				1	2	3	4
45	5	6	7	8	9	10	11
46	12	13	14	15	16	17	18
47	19	20	21	22	23	24	25
48	26	27	28	29	30		

## DICIEMBRE

	L	M	M	J	V	S	D
48						1	2
49	3	4	5	6	7	8	9
50	10	11	12	13	14	15	16
51	17	18	19	20	21	22	23
52	<sup>24/</sup> <sub>31</sub>	25	26	27	28	29	30

ENERO

	L	M	M	J	V	S	D
1		1	2	3	4	5	6
2	7	8	9	10	11	12	13
3	14	15	16	17	18	19	20
4	21	22	23	24	25	26	27
5	28	29	30	31			

FEBRERO

	L	M	M	J	V	S	D
5					1	2	3
6	4	5	6	7	8	9	10
7	11	12	13	14	15	16	17
8	18	19	20	21	22	23	24
9	25	26	27	28			

MARZO

	L	M	M	J	V	S	D
9					1	2	3
10	4	5	6	7	8	9	10
11	11	12	13	14	15	16	17
12	18	19	20	21	22	23	24
13	25	26	27	28	29	30	31

ABRIL

	L	M	M	J	V	S	D
14	1	2	3	4	5	6	7
15	8	9	10	11	12	13	14
16	15	16	17	18	19	20	21
17	22	23	24	25	26	27	28
18	29	30					

MAYO

	L	M	M	J	V	S	D
18			1	2	3	4	5
19	6	7	8	9	10	11	12
20	13	14	15	16	17	18	19
21	20	21	22	23	24	25	26
22	27	28	29	30	31		

JUNIO

	L	M	M	J	V	S	D
22						1	2
23	3	4	5	6	7	8	9
24	10	11	12	13	14	15	16
25	17	18	19	20	21	22	23
26	24	25	26	27	28	29	30

JULIO

	L	M	M	J	V	S	D
27	1	2	3	4	5	6	7
28	8	9	10	11	12	13	14
29	15	16	17	18	19	20	21
30	22	23	24	25	26	27	28
31	29	30	31				

AGOSTO

	L	M	M	J	V	S	D
31				1	2	3	4
32	5	6	7	8	9	10	11
33	12	13	14	15	16	17	18
34	19	20	21	22	23	24	25
35	26	27	28	29	30	31	

SEPTIEMBRE

	L	M	M	J	V	S	D
35							1
36	2	3	4	5	6	7	8
37	9	10	11	12	13	14	15
38	16	17	18	19	20	21	22
39	<sup>23</sup> / <sub>30</sub>	24	25	26	27	28	29

OCTUBRE

	L	M	M	J	V	S	D
40		1	2	3	4	5	6
41	7	8	9	10	11	12	13
42	14	15	16	17	18	19	20
43	21	22	23	24	25	26	27
44	28	29	30	31			

NOVIEMBRE

	L	M	M	J	V	S	D
44					1	2	3
45	4	5	6	7	8	9	10
46	11	12	13	14	15	16	17
47	18	19	20	21	22	23	24
48	25	26	27	28	29	30	

DICIEMBRE

	L	M	M	J	V	S	D
48							1
49	2	3	4	5	6	7	8
50	9	10	11	12	13	14	15
51	16	17	18	19	20	21	22
52	<sup>23</sup> / <sub>30</sub>	<sup>24</sup> / <sub>31</sub>	25	26	27	28	29



# CALENDARIO 2020

## ENERO

	L	M	M	J	V	S	D
1			1	2	3	4	5
2	6	7	8	9	10	11	12
3	13	14	15	16	17	18	19
4	20	21	22	23	24	25	26
5	27	28	29	30	31		

## FEBRERO

	L	M	M	J	V	S	D
5						1	2
6	3	4	5	6	7	8	9
7	10	11	12	13	14	15	16
8	17	18	19	20	21	22	23
9	24	25	26	27	28	29	

## MARZO

	L	M	M	J	V	S	D
9							1
10	2	3	4	5	6	7	8
11	9	10	11	12	13	14	15
12	16	17	18	19	20	21	22
13	23/30	24/31	25	26	27	28	29

## ABRIL

	L	M	M	J	V	S	D
14			1	2	3	4	5
15	6	7	8	9	10	11	12
16	13	14	15	16	17	18	19
17	20	21	22	23	24	25	26
18	27	28	29	30			

## MAYO

	L	M	M	J	V	S	D
18					1	2	3
19	4	5	6	7	8	9	10
20	11	12	13	14	15	16	17
21	18	19	20	21	22	23	24
22	25	26	27	28	29	30	31

## JUNIO

	L	M	M	J	V	S	D
23	1	2	3	4	5	6	7
24	8	9	10	11	12	13	14
25	15	16	17	18	19	20	21
26	22	23	24	25	26	27	28
27	29	30					

## JULIO

	L	M	M	J	V	S	D
27			1	2	3	4	5
28	6	7	8	9	10	11	12
29	13	14	15	16	17	18	19
30	20	21	22	23	24	25	26
31	27	28	29	30	31		

## AGOSTO

	L	M	M	J	V	S	D
31						1	2
32	3	4	5	6	7	8	9
33	10	11	12	13	14	15	16
34	17	18	19	20	21	22	23
35	24/31	25	26	27	28	29	30

## SEPTIEMBRE

	L	M	M	J	V	S	D
36		1	2	3	4	5	6
37	7	8	9	10	11	12	13
38	14	15	16	17	18	19	20
39	21	22	23	24	25	26	27
40	28	29	30				

## OCTUBRE

	L	M	M	J	V	S	D
40				1	2	3	4
41	5	6	7	8	9	10	11
42	12	13	14	15	16	17	18
43	19	20	21	22	23	24	25
44	26	27	28	29	30	31	

## NOVIEMBRE

	L	M	M	J	V	S	D
44							1
45	2	3	4	5	6	7	8
46	9	10	11	12	13	14	15
47	16	17	18	19	20	21	22
48	23/30	24	25	26	27	28	29

## DICIEMBRE

	L	M	M	J	V	S	D
49		1	2	3	4	5	6
50	7	8	9	10	11	12	13
51	14	15	16	17	18	19	20
52	21	22	23	24	25	26	27
53	28	29	30	31			



# cosmoplas®

Cosmoplas S.A. agradece a las más importantes marcas que representamos en Chile, por confiar en nosotros:



# cosmoplas®

## **CASA MATRIZ**

RÍO REFUGIO N° 9652  
Enea, Pudahuel, Santiago.  
FONO: +(56 2) 2598 7000

## **SANTIAGO ORIENTE**

TABANCURA N° 1468, VITACURA.  
FONO: +(56 2) 2598 7310

## **ANTOFAGASTA**

PEDRO AGUIRRE CERDA N° 8236  
FONO: +(56 2) 2598 7380

## **VIÑA DEL MAR**

CAMINO INTERNACIONAL N° 5465,  
BODEGA H1.  
FONO: +(56 2) 2598 7330

## **CONCEPCIÓN**

AV. COLÓN N° 9765, BODEGA A-21,  
MEGACENTRO ARAUCO, HUALPÉN.  
FONO: +(56 2) 2598 7340

## **PUERTO MONTT**

PANAMERICANA NORTE N° 1301,  
ACCESO NORTE PTO. MONTT.  
FONO: +(56 2) 2598 7360

## **SANTIAGO CENTRO**

ARGOMEDO N° 195, SANTIAGO.  
FONO: +(56 2) 2598 7300

## **SERVICIO TÉCNICO**

AV. LOS MAITENES PTE. N° 1286,  
Enea, Pudahuel, Santiago.  
FONO: +(56 2) 2598 7103

## **LA SERENA**

GERÓNIMO MÉNDEZ N° 1759,  
BARRIO INDUSTRIAL DE COQUIMBO.  
FONO: +(56 2) 2598 7320

## **TALCA**

17 NORTE N° 2680,  
PARQUE INDUSTRIAL.  
FONO: +(56 2) 2598 7390

## **TEMUCO**

AV. SAN MARTÍN N° 117,  
LOCAL 101.  
FONO: +(56 2) 2598 7350

## **LIMA, PERÚ**

CALLE LOS HILANDEROS N° 109,  
URB. VULCANO ATE.  
FONO: +(51) 410 4600  
[WWW.COSMOPLAS.COM.PE](http://WWW.COSMOPLAS.COM.PE)

